

2022

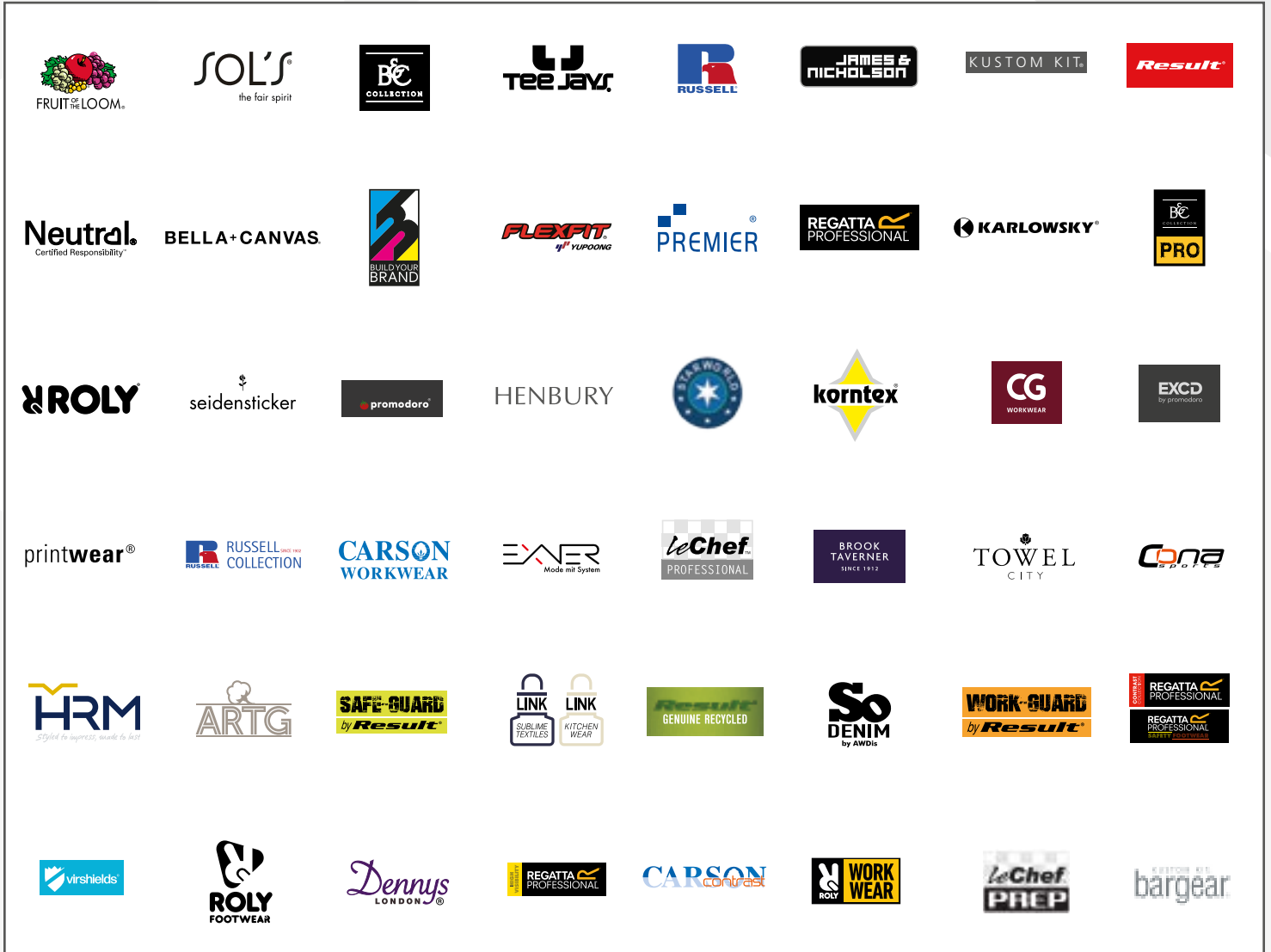

CORPORATE WEAR

Artikel der folgenden Marken sind im Katalog enthalten:



ICONS

MATERIAL



Bio-Baumwolle



(Anteilig) aus recycelten Materialien



Faire Arbeitsbedingungen



Fairtrade

LABEL



Heraustrennbares (Nacken-) Label



Kein (Nacken-) Label

PFLEGEHINWEISE



Bügelfrei



Bügelleicht



Knitterfrei



Pflegeleicht



Waschbarkeit

HIGH VISIBILITY



High-Vis



Reflektor-Elemente

MADE IN



Made in Germany

BESONDERE EIGENSCHAFTEN



3-in-1



Antibakteriell



Antipilling



Atmungsaktiv



Echtes Leder



Feuchtigkeitstransportierend



Große Größen



Schuh mit Stahlkappe



Stretch



Sublimierbar



UV Schutz



Veredelungszugang



Verschweißte / Versiegelte Nähte



Wasserabweisend



Wasserdicht



Wendbar



Winddicht

INHALT

CORPORATE WEAR

Gastro

- Latzschürzen **74**
- Bistroschürzen **99**
- Shirts, Hemden & Blusen **117**
- Westen, Hosen & Röcke **126**
- Kochjacken **130**
- Kochhosen **141**
- Mützen & Accessoires **143**

Workwear

- Workwear-Konzepte **166**
- T-Shirts & Polo Shirts **190**
- Sweats & Fleece **195**
- Jacken & Westen **197**
- Hosen & Shorts **202**
- Schuhe **204**
- Accessoires **207**



Business

- 06 Hemden & Blusen
- 14 Hemden & Blusen Oxford
- 24 Hemden & Blusen Popeline
- 39 Hemden & Blusen Stretch
- 44 Hemden & Blusen Twill
- 49 Kollektionen
- 61 Pullover & Strickwaren
- 69 Hosen
- 71 Accessoires

Beauty & Medical

- 152 Kasacks & Co.
- 159 Masken

Workwear - Hi-Vis

- 210 Sicherheitswesten
- 221 T-Shirts & Polo Shirts
- 226 Sweat Shirts & Sweat Jackets
- 229 Jacken & Hosen

Alle genannten Katalogpreise in Euro/Stk. inkl. ges. MwSt. ab Werk.

Preisänderungen jederzeit möglich. Weitere wichtige Informationen finden Sie auf Katalogseite 242.

01

Business

Hemden & Blusen	7 - 13
Hemden & Blusen Oxford	14 - 23
Hemden & Blusen Popeline	24 - 38
Hemden & Blusen Stretch	39 - 43
Hemden & Blusen Twill	44 - 48
Kollektionen	49 - 60
Pullover & Strickwaren	61 - 68
Hosen	69 - 70
Accessoires	71 - 73



Für mehr Auswahl sprechen Sie uns an.

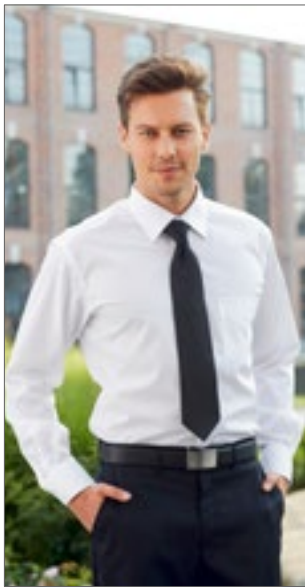

CGW500 | 00500-12 **Men's Shirt Altino**
 100% Baumwolle
S, M, L, XL, XXL, 3XL, 4XL
 120 g/m² CG Workwear

BLACK WHITE

Hemd aus reiner Baumwolle | Hochwertige, bügel-freie Qualität | Modischer Schnitt mit Kentkragen | Aufgesetzte Brusttasche | Pflegeleicht | Hoher Tragekomfort

Farbe	Größen	1	ab 10	ab 100
Coloured	S - XXL	69,47	59,95	56,83
Coloured	3XL - 4XL	76,42	65,95	62,52

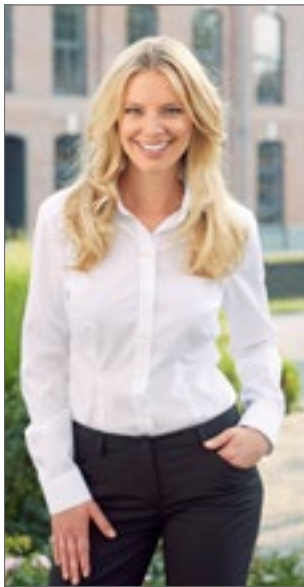

CGW501 | 00501-12 **Ladies' Blouse Elise**
 100% Baumwolle
XS, S, M, L, XL, XXL, 3XL, 4XL
 120 g/m² CG Workwear

BLACK WHITE

Bluse aus reiner Baumwolle | Hochwertige, bügel-freie Qualität | Modisch taillierter Schnitt | Pflegeleicht | Hoher Tragekomfort

Farbe	Größen	1	ab 10	ab 100
Coloured	XS - XXL	69,47	59,95	56,83
Coloured	3XL - 4XL	76,42	65,95	62,52



TJ4020 | 4020 **Luxury Shirt Comfort Fit**
 100% Baumwolle
S, M, L, XL, XXL, 3XL, 4XL
 133 g/m² Tee Jays

BLACK LIGHT BLUE

LIGHT BLUE/BLUE WHITE

WHITE/BLUE

Leichter Haifischkragen | Kragen und Bündchen nahtgeschweißt | Rückenpasse | Abnäher am Rücken | Abgerundeter Saum | Bügelleicht | Zweite Farbe ist die Farbe der Knöpfe (Kontrastknöpfe) | Gefärbtes Baumwollgarn, 100/2 Twill | Knöpfe mit „Tee Jays“-Branding

Farbe	Größen	1	ab 10	ab 100
Coloured	S - XXL	76,37	70,09	68,00
Coloured	3XL - 4XL	78,73	72,16	70,00



KUSTOM KIT.



K134 | KK134 **Men's Tailored Fit Pilot Shirt Long Sleeve**
 55% Baumwolle / 45% Polyester
37 (S/14H), 38 (15), 39/40 (M/15H), 41 (16), 42 (L/16H), 43 (17), 44 (XL/17H), 45/46 (18), 47 (XXL/18H), 48 (19), 49/50 (3XL/19H)
 105 g/m² Kustom Kit

WHITE

Verstärkter Kragen | Bügelleicht | Doppelt gefaltete Seiten- und Ärmelsäume | Manschetten mit einem Knopf | Zwei Brusttaschen mit Button-Down-Taschenklappen | Stiftehalter in der linken Tasche | Button-Down-Schulterklappen | Passe und Ärmelöffnungen mit Einzelnaht | Gerader Saum | Ersatzknopf

Farbe	Größen	1	ab 24	ab 240
White	37 - 49/50	38,22	34,39	32,68



KUSTOM KIT.



K133 | KK133 **Men's Tailored Fit Pilot Shirt Short Sleeve**
 55% Baumwolle / 45% Polyester
37 (S/14H), 38 (15), 39/40 (M/15H), 41 (16), 42 (L/16H), 43 (17), 44 (XL/17H), 45/46 (18), 47 (XXL/18H), 48 (19), 49/50 (3XL/19H)
 105 g/m² Kustom Kit

WHITE

Verstärkter Kragen | Bügelleicht | Doppelt gefaltete Seiten- und Ärmelsäume | Zwei Brusttaschen mit Button-Down-Taschenklappen | Stiftehalter in der linken Tasche | Button-Down-Schulterklappen | Passe und Ärmelöffnungen mit Einzelnaht | Gerader Saum | Ersatzknopf

Farbe	Größen	1	ab 24	ab 240
White	37 - 49/50	34,53	31,06	29,51



TJ4025 | 4025 **Women's Stretch Luxury Shirt**
 96% Baumwolle / 4% Elasthan
XS, S, M, L, XL, XXL, 3XL
 113 g/m² Tee Jays

BLACK LIGHT BLUE WHITE

Taillierter Schnitt | Kragen und Bündchen nahtgeschweißt | Rückenpasse mit zwei Kellerfalten | Abnäher am Rücken | Abgerundeter Saum | Bügelleicht | Knöpfe mit „Tee Jays“-Branding

Farbe	Größen	1	ab 10	ab 100
Coloured	XS - XXL	76,37	70,09	68,00
Coloured	3XL	78,73	72,16	70,00



TJ4021 | 4021 **Luxury Shirt Slim Fit**

100% Baumwolle

S, M, L, XL, XXL

133 g/m²

Tee Jays

BLACK	LIGHT BLUE
LIGHT BLUE/BLUE	WHITE
WHITE/BLUE	

Leichter Haifischkragen | Kragen und Bündchen nahtgeschweißt | Rückenpasse | Abnäher am Rücken | Abgerundeter Saum | Bügelleicht | Zweite Farbe ist die Farbe der Knöpfe (Kontrastknöpfe) | Gefärbtes Baumwollgarn, 100/2 Twill | Knöpfe mit „Tee Jays“-Branding

Farbe	Größen	1	ab 10	ab 100
Coloured	S- XXL	76,37	70,09	68,00





SOL'S
the fair spirit



L02920 | 02920 Men's Boston Fit Shirt

70% Baumwolle / 30% Polyester
S, M, L, XL, XXL, 3XL
135 g/m² (White: 130 g/m²)

SOL'S

SKY BLUE WHITE

Angepasster Schnitt | Brusttasche links | Button-down-Kragen | Verstellbare Ärmelbündchen mit zwei Knöpfen und Aufschlag im Kapuzinerstil | Knopfleiste mit sieben farblich abgestimmten Knöpfen

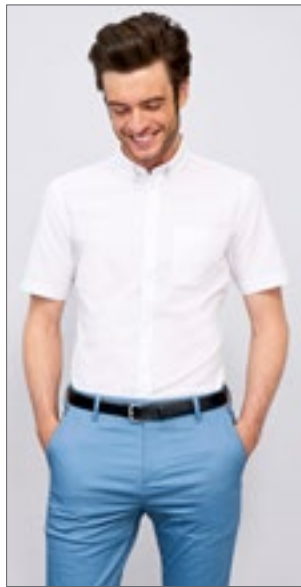

SOL'S
the fair spirit



L02921 | 02921 Men's Brisbane Fit Shirt

70% Baumwolle / 30% Polyester
S, M, L, XL, XXL, 3XL
135 g/m² (White: 130 g/m²)

SOL'S

SKY BLUE WHITE

Angepasste Passform | Brusttasche links | Button-down-Kragen | Knopfleiste mit sieben farblich abgestimmten Knöpfen



SOL'S
the fair spirit



L02923 | 02923 Men's Bristol Fit Shirt

65% Polyester / 35% Baumwolle
S, M, L, XL, XXL, 3XL
105 g/m² (White: 95 g/m²)

SOL'S

BLACK DARK BLUE MEDIUM BURGUNDY
MIDDLE BLUE PEARL GREY SKY BLUE
TITANIUM GREY WHITE

Angepasste Passform | Klassischer, gestärkter Kragen | Brusttasche links | Knopfleiste mit sieben farblich abgestimmten Knöpfen

Farbe	Größen	1	ab 20	ab 200
Coloured	S - 3XL	35,08	29,73	27,80

Farbe	Größen	1	ab 20	ab 200
Coloured	S - 3XL	30,87	26,16	24,44

Farbe	Größen	1	ab 20	ab 200
Coloured	S - 3XL	24,47	20,87	19,83



SOL'S
the fair spirit



L02102 | 02102 Men's Herringbone Shirt Brody

82% Baumwolle / 18% Polyester
S, M, L, XL, XXL, 3XL, 4XL
125 g/m²

SOL'S

SKY BLUE WHITE

Texturiertes Material | Garnefärbt | Klassischer Schnitt mit schmalem Kragen | Knopfleiste mit sieben Knöpfen | Verstellbare Ärmelbündchen mit abgerundetem Saum und zwei Knöpfen | Aufschlag im Kapuzinerstil mit Knöpfen

Farbe	Größen	1	ab 20	ab 200
Coloured	S - 4XL	43,44	35,37	33,92

L02103 | 02103 Women's Herringbone Shirt Brody

82% Baumwolle / 18% Polyester
XS, S, M, L, XL, XXL
125 g/m²

SOL'S

SKY BLUE WHITE

Texturiertes Material | Garnefärbt | Passgenauer Schnitt | Abnäher an Brust und Rücken | Klassischer Kragen | Knopfleiste mit sieben Knöpfen | Abgerundete Ärmelbündchen mit einem Knopf | Aufschlag im Kapuzinerstil mit Knöpfen

Farbe	Größen	1	ab 20	ab 200
Coloured	XS - XXL	43,44	35,37	33,92

Mehr Artikel sind online verfügbar.



PREMIER®



PW247 | PR247 **Men's Organic Chambray Fairtrade Long Sleeve Shirt**

100% Baumwolle
S, M, L, XL, XXL, 3XL
160 g/m²

Premier Workwear

GREY DENIM (CA. PANTONE 425) | INDIGO DENIM (CA. PANTONE 2380C)

100% Bio-Baumwolle | Fairtrade-zertifizierte Baumwolle | Doppelnähte | Zwei Brusttaschen mit kombinierter Stifftasche links | Kragen mit verdeckter Knopfleiste | Ein Knopf auf der Rückseite des Kragens zum Befestigen einer Schürze | Verstellbare, doppelt geknöpfte Manschetten und geknöpfter Armelschutz

Farbe	Größen	1	ab 24	ab 240
Coloured	S - 3XL	42,13	40,94	39,32



PREMIER®



PW347 | PR347 **Women's Organic Chambray Fairtrade Long Sleeve Shirt**

100% Baumwolle
XS, S, M, L, XL, XXL, 3XL
160 g/m²

Premier Workwear

GREY DENIM (CA. PANTONE 425) | INDIGO DENIM (CA. PANTONE 2380C)

100% Bio-Baumwolle | Fairtrade-zertifizierte Baumwolle | Doppelnähte | Zwei Brusttaschen mit kombinierter Stifftasche links | Kragen mit verdeckter Knopfleiste | Ein Knopf auf der Rückseite des Kragens zum Befestigen einer Schürze | Brust- und Rückenabnäher und länger geschnittener abgerundeter Saum

Farbe	Größen	1	ab 24	ab 240
Coloured	XS - 3XL	42,13	40,94	39,32



PREMIER®



PW252 | PR252 **Men's Maxton Check Long Sleeve Shirt**

65% Polyester / 35% Baumwolle
S, M, L, XL, XXL, 3XL
110 g/m²

Premier Workwear

BLACK/RED (CA. PANTONE 201C) | LIGHT BLUE (CA. PANTONE 2707C)/WHITE | NAVY (CA. PANTONE 533C)/WHITE | SILVER (CA. PANTONE 429C)/WHITE | STEEL (CA. PANTONE 431C)/BLACK

Gefärbtes Baumwollgarn | Ein-Knopf-Manschette und Ärmelschutz | Verdeckter Button-Down-Kragen | Pflegeleichtes Material

Farbe	Größen	1	ab 24	ab 240
Coloured	S - 3XL	23,21	21,90	21,04



PREMIER®



PW352 | PR352 **Women's Maxton Check Long Sleeve Shirt**

65% Polyester / 35% Baumwolle
XS, S, M, L, XL, XXL
110 g/m²

Premier Workwear

BLACK/RED (CA. PANTONE 201C) | LIGHT BLUE (CA. PANTONE 2707C)/WHITE | NAVY (CA. PANTONE 533C)/WHITE | SILVER (CA. PANTONE 429C)/WHITE | STEEL (CA. PANTONE 431C)/BLACK

Gefärbtes Baumwollgarn, Popeline | Ein-Knopf-Manschette und Ärmelschutz | Verdeckter Button-Down-Kragen | Pflegeleichtes Material

Farbe	Größen	1	ab 24	ab 240
Coloured	XS - XXL	23,21	21,90	21,04

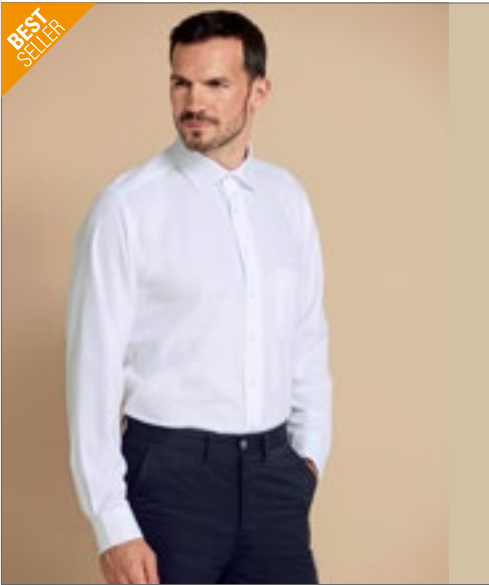

HENBURY



W590 | H590 **Men's Wicking Long Sleeve Shirt**
 100% Polyester
S, M, L, XL, XXL, 3XL, 4XL
 115 g/m² Henbury

BLACK **NAVY** **ROYAL** **WHITE**

Normale Passform | Gleichfarbige Knöpfe | Schweißtransportierendes Cofrex/Pufy® Polyester-Garn | Antibakteriell | Hält den Träger frisch und trocken | UV-Sonnenschutz >50 | Schnell trocknend | Pflegeleicht / Bügelleicht | Hervorragende Farbbeständigkeit | Entfernbare Nackenlabel für einfaches Umlabeln | Brusttasche | Verstellbare Manschetten

Farbe	Größen	1	ab 24 (4XL ab 12)	ab 240 (4XL ab 120)
Coloured	S - XL	38,39	31,56	29,54
Coloured	XXL - 3XL	40,17	33,03	30,92
Coloured	4XL	40,17	33,03	30,92



HENBURY



W591 | H591 **Ladies' Wicking Long Sleeve Shirt**
 100% Polyester
XS, S, M, L, XL, XXL, 3XL, 4XL
 115 g/m² Henbury

BLACK **LIGHT BLUE** **NAVY** **ROYAL**
WHITE

Schweißtransportierendes Cofrex/Pufy® Polyester-Garn | Antibakteriell | UV-Sonnenschutz >50 | Schnell trocknend | Pflegeleicht / Bügelleicht | Hervorragende Farbbeständigkeit | Heraustrennbares Nackenlabel | Hält den Träger frisch und trocken | Geformte Seitennähte | Verstellbare Manschetten | Abnäher vorne und hinten

Farbe	Größen	1	ab 24 (4XL ab 12)	ab 240 (4XL ab 120)
Coloured	XS - XL	36,60	30,11	28,16
Coloured	XXL - 3XL	38,39	31,56	29,54
Coloured	4XL	38,39	31,56	29,54



HENBURY



W595 | H595 **Men's Wicking Short Sleeve Shirt**
 100% Polyester
S, M, L, XL, XXL, 3XL, 4XL
 115 g/m² Henbury

BLACK **NAVY** **WHITE**

Normale Passform | Gleichfarbige Knöpfe | Brusttasche links | 1-farbige Rückentasche | Ständig feuchtigkeitsregulierendes Cofrex/Pufy®-Garn aus Polyester | Antibakteriell | UV-Sonnenschutz >50 | Schnell trocknend | Pflegeleicht / Bügelleicht | Hervorragende Farbbeständigkeit

Farbe	Größen	1	ab 24 (4XL ab 12)	ab 240 (4XL ab 120)
Coloured	S - XL	36,60	30,11	28,16
Coloured	XXL - 3XL	38,39	31,56	29,54
Coloured	4XL	38,39	31,56	29,54



HENBURY



W596 | H596 **Ladies' Wicking Short Sleeve Shirt**
 100% Polyester
XS, S, M, L, XL, XXL, 3XL, 4XL
 115 g/m² Henbury

BLACK **LIGHT BLUE** **NAVY** **ROYAL**
WHITE

Normale Passform | Gleichfarbige Knöpfe | Abnäher vorne und hinten | Geformte Seitennähte | Schweißtransportierendes Cofrex/Pufy® Polyester-Garn | Antibakteriell | UV-Sonnenschutz >50 | Schnell trocknend | Pflegeleicht / Bügelleicht | Hervorragende Farbbeständigkeit

Farbe	Größen	1	ab 24 (4XL ab 12)	ab 240 (4XL ab 120)
Coloured	XS - XL	34,82	28,63	26,80
Coloured	XXL - 3XL	36,60	30,11	28,16
Coloured	4XL	36,60	30,11	28,16



HENBURY



W592 | H592 **Men's Mandarin Shirt Roll Tab Sleeve**

100% Polyester
S, M, L, XL, XXL
115 g/m²

Henbury

BLACK

Mandarin-Kragen | Aufrollbare Ärmel mit Lasche | Feuchtigkeitsaufnehmendes Cofrex/PUFY®-Garn | Antibakteriell | Heraustrennbares Markenetikett | Normale Passform | Gleichfarbige Knöpfe | Verstellbare Ärmelabschlüsse, Ärmelschildchen | UV-Schutzfaktor > 50 | Schnell trocknend | Pflegeleicht | Hervorragende Farbbeständigkeit

Farbe	Größen	1	ab 24	ab 240
Black	S - XL	40,17	33,03	30,92
Black	XXL	41,96	34,51	32,27



HENBURY



W593 | H593 **Ladies' Mandarin Shirt Roll Tab Sleeve**

100% Polyester
S, M, L, XL, XXL
115 g/m²

Henbury

BLACK

Mandarin-Kragen | Aufrollbare Ärmel mit Lasche | Feuchtigkeitsaufnehmendes Cofrex/PUFY®-Garn | Antibakteriell | Heraustrennbares Markenetikett | Normale Passform | Gleichfarbige Knöpfe | Einstellbare Armabschlüsse | UV-Schutzfaktor > 50 | Schnell trocknend | Pflegeleicht | Hervorragende Farbbeständigkeit

Farbe	Größen	1	ab 24	ab 240
Black	S - XL	40,17	33,03	30,92
Black	XXL	41,96	34,51	32,27



HENBURY



W598 | H598 **Ladies' Pleat Front Long Sleeved Blouse**

100% Polyester
XS, S, M, L, XL, XXL, 3XL, 4XL
115 g/m²

Henbury

BLACK LIGHT BLUE WHITE

Cofrex/Pufy® aus 100% Polyester | Bluse mit Plisseedetails auf der Vorderseite | Öffnung mit einem Knopf am Hals | Eingesetzter Langarm-Ärmel | Leicht geraffter Ärmel am Ärmelabschluss mit Schlüsselloch-Öffnung und Knopfverschluss | Leicht abgerundeter Saum | Das Material ist pflegeleicht, feuchtigkeitsableitend, UV-beständig und schnell trocknend

Farbe	Größen	1	ab 24 (3XL ab 12)	ab 240 (3XL ab 120)
Coloured	XS - XL	33,03	27,16	25,42
Coloured	XXL	34,82	28,63	26,80
Coloured	3XL - 4XL	34,82	28,63	26,80

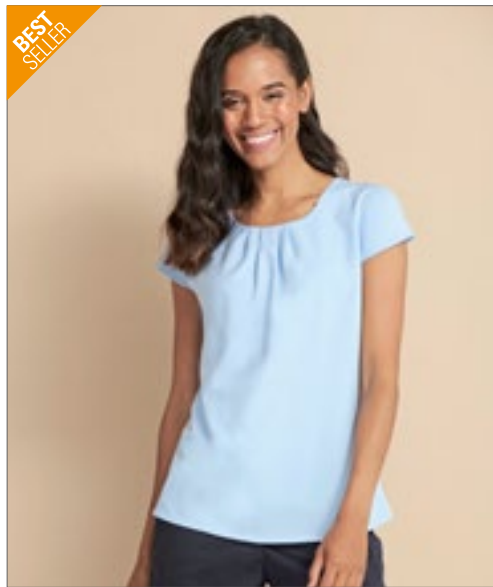

HENBURY



W597 | H597 **Ladies' Pleat Front Short Sleeve Blouse**

100% Polyester
XS, S, M, L, XL, XXL, 3XL, 4XL
115 g/m²

Henbury

BLACK LIGHT BLUE WHITE

Antibakteriell | UV-Schutz UVPF 50 | Pflegeleicht (Easy Care) | Schnell trocknend | Flügelärmel | Faltendetail auf der Vorderseite | Öffnung mit Knopf auf der Rückseite | Heraustrennbares Markenetikett | Abgerundeter Saum | Cofrex/Pufy feuchtigkeitstransportierendes Garn | Dauerhaft feuchtigkeitsregulierendes Garn

Farbe	Größen	1	ab 24 (3XL ab 6)	ab 240 (3XL ab 60)
Coloured	XS - XL	27,68	22,75	21,30
Coloured	XXL	29,46	24,23	22,68
Coloured	3XL - 4XL	29,46	24,23	22,68



Z962 | R-962M-0

Men's Long Sleeve Tailored Herringbone Shirt

84% Baumwolle / 16% Polyester
S (37/38), M (39/40), L (41/42), XL (43/44), XXL (45/46), 3XL (47/48), 4XL (49/50)
 130 g/m² (White: 125 g/m²)
 Russell Collection

LIGHT BLUE | WHITE

Feiner Herringbone-Stoff | Pflegeleicht | Blickdicht | Taillierter Schnitt | Schmale „New Kent“-Kragenform | Schmale Knopfleiste | Option für Manschettenknöpfe | Abgerundete Manschetten



Z962F | R-962F-0

Ladies' Long Sleeve Tailored Herringbone Shirt

84% Baumwolle / 16% Polyester
XS, S, M, L, XL, XXL, 3XL, 4XL
 130 g/m² (White: 125 g/m²)
 Russell Collection

LIGHT BLUE | WHITE

Feiner Herringbone-Stoff | Pflegeleicht | Blickdicht | Taillierter Schnitt | Schlichter, moderner Kragen | Schmale Knopfleiste | Stilvolle, schmale Manschette mit verlängertem Umschlag | Abnäher an der Brust sowie vorn und hinten



Z964 | R-964M-0

Men's Long Sleeve Tailored Contrast Herringbone Shirt

84% Baumwolle / 16% Polyester
S (37/38), M (39/40), L (41/42), XL (43/44), XXL (45/46), 3XL (47/48), 4XL (49/50)
 125 g/m² (White: 130 g/m²)
 Russell Collection

LIGHT BLUE/MID BLUE/BRIGHT NAVY | WHITE/SILVER/CONVOY GREY

Pflegeleicht (Easy Care) | Under-Button-Down Kragen | Modische Kontraste: Manschette (Innenseite), Kragen (Innenseite) mit Kontrast-Paspel | Kontrasteinfassung an unterer Knopfleiste | Kontrastfarbenedes Knopfloch an Manschette und unterstem Knopfloch | Abnäher hinten für verbesserte Passform | Abgerundete, mit zwei Knöpfen verstellbare Manschetten, wahlweise mit Manschettenknöpfen zu tragen | Abgerundeter Saum

Farbe	Größen	1	ab 12	ab 120
Coloured	S - 4XL	45,60	41,03	37,65

Farbe	Größen	1	ab 12	ab 120
Coloured	XS - 4XL	43,82	39,44	36,18

Farbe	Größen	1	ab 12	ab 120
Coloured	S - 4XL	52,03	46,81	42,96



Z963 | R-963M-0

Men's Short Sleeve Tailored Herringbone Shirt

84% Baumwolle / 16% Polyester
S (37/38), M (39/40), L (41/42), XL (43/44), XXL (45/46), 3XL (47/48), 4XL (49/50)
 130 g/m² (White: 125 g/m²)
 Russell Collection

LIGHT BLUE | WHITE

Feiner Herringbone-Stoff | Pflegeleicht | Blickdicht | Taillierter Schnitt | Schmale „New Kent“-Kragenform | Schmale Knopfleiste

Farbe	Größen	1	ab 12	ab 120
Coloured	S - 4XL	41,60	37,44	34,34



Z963F | R-963F-0

Ladies' Short Sleeve Tailored Herringbone Shirt

84% Baumwolle / 16% Polyester
XS, S, M, L, XL, XXL, 3XL, 4XL
 130 g/m² (White: 125 g/m²)
 Russell Collection

LIGHT BLUE | WHITE

Feiner Herringbone-Stoff | Pflegeleicht | Blickdicht | Taillierter Schnitt | Schlichter, moderner Kragen | Schmale Knopfleiste | Abnäher an der Brust sowie vorn und hinten

Farbe	Größen	1	ab 12	ab 120
Coloured	XS - 4XL	40,51	36,44	33,44

BEST SELLER



RUSSELL COLLECTION



NEW COLOUR

Z932 | R-932M-0
Men's Long Sleeve Classic Oxford Shirt
 70% Baumwolle / 30% Polyester
S (37/38), M (39/40), L (41/42), XL (43/44), XXL (45/46), 3XL (47/48), 4XL (49/50), 5XL (51/52), 6XL (53/54)
 135 g/m² (White: 130 g/m²)
 Russell Collection

BLACK	BRIGHT NAVY	BRIGHT ROYAL
OXFORD BLUE	SILVER	WHITE

Klassischer Schnitt | Verstärkter Button-Down-Kragen | Pflegeleichtes Material (Easy Care) | Rückwärtige Schulterpasse mit zwei seitlich in der Passe eingelegten Falten | Ein Knopf am Manschettenaufschlag | Abgerundete und mit zwei Knöpfen verstellbare Manschetten | Brusttasche links | Ersatzknopf

Farbe	Größen	1	ab 12	ab 120
Coloured	S- 6XL	38,15	34,34	31,51

BEST SELLER



RUSSELL COLLECTION



NEW COLOUR

Z932F | R-932F-0
Ladies' Long Sleeve Classic Oxford Shirt
 70% Baumwolle / 30% Polyester
XS (34), S (36), M (38), L (40), XL (42), XXL (44), 3XL (46), 4XL (48), 5XL (50), 6XL (52)
 135 g/m² (White: 130 g/m²)
 Russell Collection

BLACK	BRIGHT NAVY	BRIGHT ROYAL
OXFORD BLUE	SILVER	WHITE

Klassischer Blusenkragen | Die Bluse hat abgerundete und mit zwei Knöpfen verstellbare Manschetten | Pflegeleichtes Material (Easy Care) | Abnäher auf Brusthöhe und im Rücken für perfekte Passform | Ersatzknopf | Taillierter Schnitt

Farbe	Größen	1	ab 12	ab 120
Coloured	XS- 6XL	37,03	33,32	30,56

BEST SELLER



RUSSELL COLLECTION



NEW COLOUR

Z922 | R-922M-0
Men's Long Sleeve Tailored Oxford Shirt
 70% Baumwolle / 30% Polyester
S (37/38), M (39/40), L (41/42), XL (43/44), XXL (45/46), 3XL (47/48), 4XL (49/50)
 135 g/m² (White: 130 g/m²)
 Russell Collection

BLACK	BRIGHT NAVY	BRIGHT ROYAL
OXFORD BLUE	WHITE	

Gekämmte Baumwolle | Zeitgemäß taillierter Schnitt | Schicke, abgerundete, mit zwei Knöpfen verstellbare Manschetten, wahlweise mit Manschettenknöpfen tragbar | Stäbchenverstärkter, halb ausgestellter Kragen | Abgerundeter Saum | Ersatzknopf | Pflegeleicht (Easy Care)

Farbe	Größen	1	ab 12	ab 120
Coloured	S- 4XL	38,15	34,34	31,51

BEST SELLER



RUSSELL COLLECTION



NEW COLOUR

Z933 | R-933M-0
Men's Short Sleeve Classic Oxford Shirt
 70% Baumwolle / 30% Polyester
S (37/38), M (39/40), L (41/42), XL (43/44), XXL (45/46), 3XL (47/48), 4XL (49/50), 5XL (51/52), 6XL (53/54)
 135 g/m² (White: 130 g/m²)
 Russell Collection

BLACK	BRIGHT NAVY	BRIGHT ROYAL
OXFORD BLUE	SILVER	WHITE

Klassischer Schnitt | Pflegeleichtes Material (Easy Care) | Brusttasche links | Rückwärtige Schulterpasse mit zwei seitlich in der Passe eingelegten Falten | Verstärkter Button-Down-Kragen | Ersatzknopf

Farbe	Größen	1	ab 12	ab 120
Coloured	S- 6XL	34,65	31,18	28,61

BEST SELLER



RUSSELL COLLECTION



NEW COLOUR

Z933F | R-933F-0
Ladies' Short Sleeve Classic Oxford Shirt
 70% Baumwolle / 30% Polyester
XS (34), S (36), M (38), L (40), XL (42), XXL (44), 3XL (46), 4XL (48), 5XL (50), 6XL (52)
 135 g/m² (White: 130 g/m²)
 Russell Collection

BLACK	BRIGHT NAVY	BRIGHT ROYAL
OXFORD BLUE	SILVER	WHITE

Klassischer Blusenkragen | Abnäher auf Brusthöhe und im Rücken für perfekte Passform | Pflegeleichtes Material (Easy Care) | Ersatzknopf | Taillierter Schnitt

Farbe	Größen	1	ab 12	ab 120
Coloured	XS- 6XL	33,70	30,32	27,82

BEST SELLER



RUSSELL COLLECTION



NEW COLOUR

Z923 | R-923M-0
Men's Short Sleeve Tailored Oxford Shirt
 70% Baumwolle / 30% Polyester
S (37/38), M (39/40), L (41/42), XL (43/44), XXL (45/46), 3XL (47/48), 4XL (49/50)
 135 g/m² (White: 130 g/m²)
 Russell Collection

BLACK	BRIGHT NAVY	BRIGHT ROYAL
OXFORD BLUE	WHITE	

Gekämmte Baumwolle | Zeitgemäß taillierter Schnitt | Stäbchenverstärkter, halb ausgestellter Kragen | Abgerundeter Saum | Doppelt umgelegter Ärmelsaum | Ersatzknopf | Pflegeleicht (Easy Care)

Farbe	Größen	1	ab 12	ab 120
Coloured	S- 4XL	34,65	31,18	28,61



RUSSELL COLLECTION



Z920 | R-920M-0

Men's Long Sleeve Tailored Washed Oxford Shirt

100% Baumwolle

S (37/38), M (39/40), L (41/42), XL (43/44), XXL (45/46), 3XL (47/48), 4XL (49/50)

130 g/m²

Russell Collection

OXFORD BLUE/OXFORD NAVY	OXFORD NAVY/OXFORD BLUE
OXFORD RED/CREAM	WHITE/OXFORD BLUE

Pflegeleicht (Easy Care) | Button-Down Kragen | 100% Bio-Baumwolle (DCS 100) | Stück gewaschen | Modische Kontraste: Manschette (Innenseite), Kragen (Innenseite) | Farblich abgesetzte Knöpfe | Brusttasche links | Modische abnehmbare Lasche zur optionalen Fixierung von Krawatten oder Brillen | Abgerundete, mit zwei Knöpfen verstellbare Manschetten | Abgerundeter Saum

Farbe	Größen	1	ab 12	ab 120
Coloured	S - 4XL	47,55	42,82	39,27



RUSSELL COLLECTION



Z928 | R-928M-0

Men's Long Sleeve Tailored Button-Down Oxford Shirt

70% Baumwolle / 30% Polyester

S (37/38), M (39/40), L (41/42), XL (43/44), XXL (45/46), 3XL (47/48), 4XL (49/50)

135 g/m² (White: 130 g/m²)

Russell Collection

BLACK	OXFORD BLUE	WHITE
-------	-------------	-------

70% Baumwolle / 30% Polyester Oxford | Pflegeleicht (Easy Care) | Button-Down Kragen | Abnäher hinten für verbesserte Passform | Brusttasche links | Abgerundete, mit zwei Knöpfen verstellbare Manschetten | Abgerundeter Saum

Farbe	Größen	1	ab 12	ab 120
Coloured	S - 4XL	43,08	38,77	35,56



PREMIER



PW238 | PR238

Men's Cotton Rich Oxford Stripes Shirt

60% Baumwolle / 40% Polyester

S, M, L, XL, XXL, 3XL

135 g/m²

Premier Workwear

OXFORD BLUE (CA. PANTONE 7453)	WHITE/GREY (CA. PANTONE 430C)
WHITE/NAVY (CA. PANTONE 2380)	WHITE/OXFORD BLUE (CA. PANTONE 7453)
WHITE/PINK (CA. PANTONE 1895)	

Klassischer Button-Down-Kragen | Innenliegendes Bündchen am Hals und Ärmelbündchen in Kontrastfarbe | Ärmelbündchen mit zwei Knöpfen und geknöpfter Ärmelschutz | Abgerundeter Saum | Hoher Baumwollanteil | Knitterfrei

Farbe	Größen	1	ab 24	ab 240
Coloured	S - 3XL	29,27	27,49	26,39



TEE JAYS



TJ4000 | 4000

Men's Perfect Oxford Shirt

100% Baumwolle

S, M, L, XL, XXL, 3XL, 4XL

166 g/m²

Tee Jays

BLACK	LIGHT BLUE	NAVY
WHITE		

Taillierter Schnitt | Button-down-Kragen | Kragen und Bündchen nahtgeschweißt | Rückenpasse mit Kellerfalte | Aufhänger innen | Abgerundeter Saum | Knöpfe mit „Tee Jays“-Branding

Farbe	Größen	1	ab 10	ab 100
Coloured	S - XXL	69,21	63,52	61,62
Coloured	3XL - 4XL	71,59	65,59	63,62



TEE JAYS



TJ4001 | 4001

Women's Perfect Oxford Shirt

100% Baumwolle

XS, S, M, L, XL, XXL, 3XL

166 g/m²

Tee Jays

BLACK	LIGHT BLUE	NAVY
WHITE		

Taillierter Schnitt | Button-down-Kragen | Kragen und Bündchen nahtgeschweißt | Rückenpasse mit Kellerfalte | Aufhänger innen | Abgerundeter Saum | Knöpfe mit „Tee Jays“-Branding

Farbe	Größen	1	ab 10	ab 100
Coloured	XS - XXL	69,21	63,52	61,62
Coloured	3XL	71,59	65,59	63,62



PREMIER



PW338 | PR338

Women's Cotton Rich Oxford Stripes Shirt

60% Baumwolle / 40% Polyester

XS, S, M, L, XL, XXL

135 g/m²

Premier Workwear

OXFORD BLUE (CA. PANTONE 7453)	WHITE/GREY (CA. PANTONE 430C)
WHITE/NAVY (CA. PANTONE 2380)	WHITE/OXFORD BLUE (CA. PANTONE 7453)
WHITE/PINK (CA. PANTONE 1895)	

Kragen mit verdeckter Knopfleiste | Innenliegendes Nackenband und Ärmelbündchen in Kontrastfarbe | Ärmelbündchen mit zwei Knöpfen und geknöpfter Ärmelschutz | Abgerundeter Saum | Hoher Baumwollanteil | Abnäher an Brust und Rücken für eine feminine Passform

Farbe	Größen	1	ab 24	ab 240
Coloured	XS - XXL	29,27	27,49	26,39



BCSMO01 | SMO01 Men's Shirt Oxford Long Sleeve

70% Baumwolle / 30% Polyester

S (37/38), M (39/40), L (41/42), XL (43/44), XXL (45/46), 3XL (47/48), 4XL (49/50), 5XL (51), 6XL (52)

135 g/m²

B&C

BLACK	BLUE CHIP	OXFORD BLUE	SILVER MOON (HEATHER)
WHITE			

70% gekämmte Baumwolle / 30% Polyester | Weicher Button-Down-Kragen | Im Kreuzstich angenähte Knöpfe mit Perlmutter-Effekt (außer Oxford Blue: weiße Perlmutterknöpfe) | Verstellbare, abgerundete Manschetten mit zwei Knöpfen und passend geformten Stulpen | Zusätzliche Knopflöcher für Manschettenknöpfe | Mit exklusivem B&C Tie-Fix® | Passe hinten mit 2 seitlichen, doppelt genähten Falten | Brusttasche links | Tunnelnähte innen für perfekte Endverarbeitung | Horizontales letztes Knopfloch | Passend geformte, seitliche Verstärkung am Hemdsaum unten | Abgerundeter Saum | Oxford-Polycotton-Stoff mit hohem Baumwollanteil, für eine pflegeleichte Handhabung vorbereitet | B&C Collection ist Mitglied der Fair Wear Foundation

Farbe	Größen	1	ab 10	ab 100
Coloured	S - 6XL	37,65	32,87	31,15

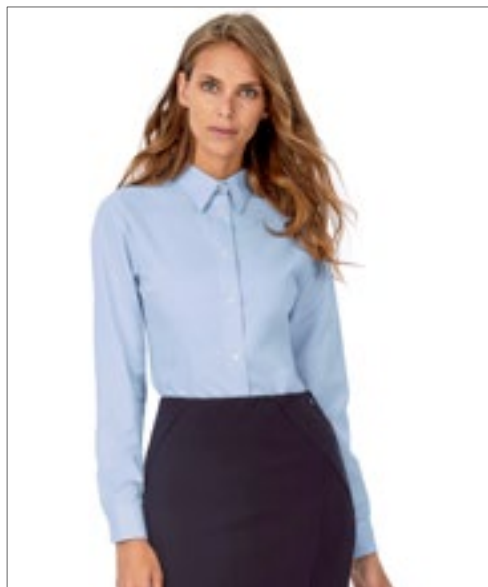

BCSWO03 | SWO03 Women's Oxford Shirt Long Sleeve

70% Baumwolle / 30% Polyester

XS (34), S (36), M (38), L (40), XL (42), XXL (44), 3XL (46), 4XL (48), 5XL (50), 6XL (52)

135 g/m²

B&C

BLACK	BLUE CHIP	OXFORD BLUE	SILVER MOON (HEATHER)
WHITE			

70% gekämmte Baumwolle / 30% Polyester | Weicher Button-Down-Kragen | Weicher femininer Kragen | Im Kreuzstich angenähte, passende Knöpfe mit Perlmutter-Effekt (außer Oxford Blue: weiße Perlmutterknöpfe) | Verstellbare, abgerundete Manschetten mit 2 Knöpfen | Zusätzliche Knopflöcher für Manschettenknöpfe | Abnäher im Brust- und Rückenbereich für eine feminine Silhouette | Horizontales letztes Knopfloch | Oxford-Polycotton-Stoff mit hohem Baumwollanteil, für eine pflegeleichte Handhabung vorbereitet | B&C Collection ist Mitglied der Fair Wear Foundation

Farbe	Größen	1	ab 10	ab 100
Coloured	XS - 6XL	37,65	32,87	31,15



BEST SELLER



BCSMO02 | SMO02 Men's Shirt Oxford Short Sleeve

70% Baumwolle / 30% Polyester

S (37/38), M (39/40), L (41/42), XL (43/44), XXL (45/46), 3XL (47/48), 4XL (49/50), 5XL (51), 6XL (52)

135 g/m²

B&C

BLACK	BLUE CHIP	OXFORD BLUE	SILVER MOON (HEATHER)
WHITE			

70% gekämmte Baumwolle / 30% Polyester | Weicher Button-Down-Kragen | Im Kreuzstich angenähte Knöpfe mit Perlmutter-Effekt (außer Oxford Blue: weiße Perlmutterknöpfe) | Kurze Ärmel mit schmalen Ärmelabschluss | Mit exklusivem B&C Tie-Fix® | Passe hinten mit zwei seitlichen, doppelt genähten Falten | Brusttasche links | Tunnelnähte innen für perfekte Endverarbeitung | Horizontales letztes Knopfloch | Passend geformte, seitliche Verstärkung am Hemdsaum unten | Abgerundeter Saum | Oxford-Polycotton-Stoff mit hohem Baumwollanteil, für eine pflegeleichte Handhabung vorbereitet | B&C Collection ist Mitglied der Fair Wear Foundation

Farbe	Größen	1	ab 10	ab 100
Coloured	S - 6XL	35,18	29,94	27,82



BCSWO04 | SWO04 Women's Oxford Shirt Short Sleeve

70% Baumwolle / 30% Polyester

XS (34), S (36), M (38), L (40), XL (42), XXL (44), 3XL (46), 4XL (48), 5XL (50), 6XL (52)

135 g/m²

B&C

BLACK	BLUE CHIP	OXFORD BLUE	SILVER MOON (HEATHER)
WHITE			

70% gekämmte Baumwolle / 30% Polyester | Weicher Button-Down-Kragen | Weicher femininer Kragen | Im Kreuzstich angenähte, passende Knöpfe mit Perlmutter-Effekt (außer Oxford Blue: weiße Perlmutterknöpfe) | Kurze Ärmel mit schmalen Ärmelabschluss | Abnäher im Brust- und Rückenbereich für eine feminine Silhouette | Horizontales letztes Knopfloch | Oxford-Polycotton-Stoff mit hohem Baumwollanteil, für eine pflegeleichte Handhabung vorbereitet | B&C Collection ist Mitglied der Fair Wear Foundation

Farbe	Größen	1	ab 10	ab 100
Coloured	XS - 6XL	35,18	29,39	27,82

KUSTOM KIT®



K702 | KK702 **Women's Tailored Fit Corporate Oxford Shirt Long Sleeve**

85% Baumwolle / 15% Polyester
 32 (XXS/6), 34 (XS/8), 36 (S/10), 38 (M/12), 40 (L/14), 42 (XL/16), 44 (XXL/18), 46 (3XL/20), 48 (4XL/22), 50 (5XL/24), 52 (6XL/26), 54(7XL/28)
 125 g/m² Kustom Kit

32, 34, 36, 38, 40, 42, 44, 46, 48, 50, 52, 54

BLACK LIGHT BLUE WHITE

34, 36, 38, 40, 42, 44, 46, 48, 50, 52, 54

ROYAL SILVER GREY (SOLID)

Verstellbare Manschetten | Rückenpassse | Plisseefalte hinten | Ersatzknopf | Klassischer Kragen | Bügelleicht

Farbe	Größen	1	ab 24 (48 ab 12)	ab 240 (48 ab 120)
Coloured	32- 46	35,84	32,25	30,65
Coloured	48- 54	39,03	35,11	33,37

K105 | KK105 **Men's Classic Fit Corporate Oxford Shirt Long Sleeve**

85% Baumwolle / 15% Polyester
 34/35 (13.5), 36 (14), 37 (S/14H), 38 (15), 39/40 (M/15H), 41 (16), 42 (L/16H), 43 (17), 44 (XL/17H), 45/46 (18), 47 (XXL/18H), 48 (19), 49/50 (3XL/19H), 51 (4XL/20), 53/54 (5XL/21), 56 (6XL/22), 58/59 (7XL/23)
 125 g/m² Kustom Kit

34/35, 36, 37, 38, 39/40, 41, 42, 43, 44, 45/46, 47, 48, 49/50, 51, 53/54, 56, 58/59

LIGHT BLUE WHITE

37, 38, 39/40, 41, 42, 43, 44, 45/46, 47, 48, 49/50, 51, 53/54, 56, 58/59

BLACK BOTTLE GREEN CHARCOAL MIDNIGHT NAVY
 RED ROYAL SILVER GREY (SOLID)

Button-down-Kragen | Bügelleicht | Zwei Ersatzknöpfe | Plisseefalte hinten | Rückenpassse | Verstellbare Manschetten | Brusttasche

Farbe	Größen	1	ab 24 (51 ab 12)	ab 240 (51 ab 120)
Coloured	34/35- 49/50	39,03	35,11	33,37
Coloured	51 - 58/59	47,48	42,72	40,60

Mehr Artikel sind online verfügbar.



KUSTOM KIT.



K351 | KK351 **Men's Classic Fit Workwear Oxford Shirt Long Sleeve**

70% Baumwolle / 30% Polyester
34/35 (13.5), 36 (14), 37 (S/14H), 38 (15), 39/40 (M/15H), 41 (16), 42 (L/16H), 43 (17), 44 (XL/17H), 45/46 (18), 47 (XXL/18H), 48 (19), 49/50 (3XL/19H), 51 (4XL/20), 53/54 (5XL/21), 56 (6XL/22), 58/59 (7XL/26)
135 g/m² Kustom Kit

34/35, 36, 37, 38, 39/40, 41, 42, 43, 44, 45/46, 47, 48, 49/50, 51, 53/54, 56, 58/59

LIGHT BLUE WHITE

37, 38, 39/40, 41, 42, 43, 44, 45/46, 47, 48, 49/50, 51, 53/54, 56, 58/59

BLACK FRENCH NAVY

Rückenpasse | Zwei Ersatzknöpfe | Button-down-Kragen | Brusttasche | Verstellbare Manschetten | 50 °C waschbar

Farbe	Größen	1	ab 24 (51 ab 12)	ab 240 (51 ab 120)
Coloured	34/35 - 49/50	36,39	32,73	31,11
Coloured	51 - 58/59	45,36	40,82	38,79



KUSTOM KIT.



K361 | KK361 **Women's Tailored Fit Workwear Oxford Shirt Long Sleeve**

70% Baumwolle / 30% Polyester
32 (XXS/6), 34 (XS/8), 36 (S/10), 38 (M/12), 40 (L/14), 42 (XL/16), 44 (XXL/18), 46 (3XL/20), 48 (4XL/22), 50 (5XL/24), 52 (6XL/26), 54 (7XL/28)
135 g/m² Kustom Kit

32, 34, 36, 38, 40, 42, 44, 46, 48, 50, 52, 54

LIGHT BLUE WHITE

34, 36, 38, 40, 42, 44, 46, 48, 50, 52, 54

BLACK FRENCH NAVY

Ersatzknopf | Verstärkter Kragen | Rückenpasse | Abgerundeter Saum | Verstellbare Manschetten | 50 °C waschbar

Farbe	Größen	1	ab 24 (48 ab 12)	ab 240 (48 ab 120)
Coloured	32 - 46	36,49	32,84	31,20
Coloured	48 - 54	43,79	39,39	37,44



KUSTOM KIT.



K184 | KK184 **Slim Fit Workwear Oxford Shirt Long Sleeve**

70% Baumwolle / 30% Polyester
36 (14), 37 (S/14H), 38 (15), 39/40 (M/15H), 41 (16), 42 (L/16H), 43 (17), 44 (XL/17H), 45/46 (18)
135 g/m² Kustom Kit

BLACK LIGHT BLUE NAVY WHITE

Verstärkter Stehkragen | Button-down-Kragen | Manschetten mit Knopfleiste und zwei Knöpfen | Doppelt eingeschlagene Seiten und Seitennaht (Doppelnah) | Brusttasche links | Passe und Armausschnitte mit einfacher Naht | Abgerundeter Saum | Abnäher am Rücken | Ersatzknopf | Schlanke Passform | Waschbar bis 50°C

Farbe	Größen	1	ab 24	ab 240
Coloured	36 - 45/46	38,22	34,39	32,68



KUSTOM KIT.



K350 | KK350 **Men's Classic Fit Workwear Oxford Shirt Short Sleeve**

70% Baumwolle / 30% Polyester
34/35 (13.5), 36 (14), 37 (S/14H), 38 (15), 39/40 (M/15H), 41 (16), 42 (L/16H), 43 (17), 44 (XL/17H), 45/46 (18), 47 (XXL/18H), 48 (19), 49/50 (3XL/19H), 51 (4XL/20), 53/54 (5XL/21), 56 (6XL/22), 58/59 (7XL/26)
135 g/m² Kustom Kit

34/35, 36, 37, 38, 39/40, 41, 42, 43, 44, 45/46, 47, 48, 49/50, 51, 53/54, 56, 58/59

LIGHT BLUE WHITE

37, 38, 39/40, 41, 42, 43, 44, 45/46, 47, 48, 49/50, 51, 53/54, 56, 58/59

BLACK FRENCH NAVY ITALIAN BLUE

Brusttasche | Rückenpasse | Button-down-Kragen | Zwei Ersatzknöpfe | 50 °C waschbar

Farbe	Größen	1	ab 24 (51 ab 12)	ab 240 (51 ab 120)
Coloured	34/35 - 49/50	31,89	28,68	27,25
Coloured	51 - 58/59	42,20	37,96	36,08

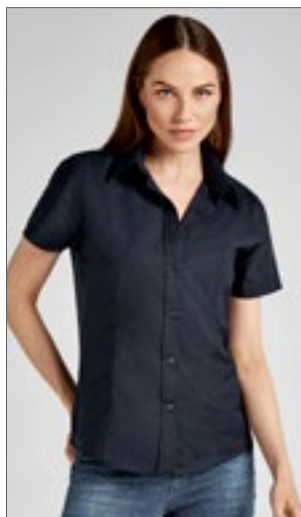

KUSTOM KIT.



K360 | KK360 **Women's Tailored Fit Workwear Oxford Shirt Short Sleeve**

70% Baumwolle / 30% Polyester
34 (XS/8), 36 (S/10), 38 (M/12), 40 (L/14), 42 (XL/16), 44 (XXL/18), 46 (3XL/20), 48 (4XL/22), 50 (5XL/24), 52 (6XL/26), 54 (7XL/28)
135 g/m² Kustom Kit

BLACK FRENCH NAVY ITALIAN BLUE LIGHT BLUE WHITE

Verstärkter Kragen | Ersatzknopf | Rückenpasse | Abgerundeter Saum | Waschbar bis 50 °C

Farbe	Größen	1	ab 24 (48 ab 12)	ab 240 (48 ab 120)
Coloured	34 - 46	30,15	27,13	25,78
Coloured	48 - 54	36,22	32,61	30,96



KUSTOM KIT.



K183 | KK183 **Slim Fit Workwear Oxford Shirt Short Sleeve**

70% Baumwolle / 30% Polyester
36 (14), 37 (S/14H), 38 (15), 39/40 (M/15H), 41 (16), 42 (L/16H), 43 (17), 44 (XL/17H), 45/46 (18)
135 g/m² Kustom Kit

LIGHT BLUE WHITE

Schmal geschnittenes, kurzärmeliges Oxford-Herrenhemd | Verstärkter Button-Down-Stehkragen | Knopfleiste mit sieben Knöpfen | Rückenpasse | Abgerundeter Saum | Abnäher am Rücken | Einfache Nähte um Armausschnitte | Doppelt abgesteppte Ärmel- und Seitennähte

Farbe	Größen	1	ab 24	ab 240
Coloured	36 - 45/46	36,49	32,84	31,20



KUSTOM KIT.



K182 | KK182 **Slim Fit Stretch Oxford Shirt Long Sleeve**

58% Baumwolle / 39% Polyester / 3% Elasthan
 34/35 (13.5), 36 (14), 37 (14.5), 38 (15), 39/40 (15.5), 41 (16), 42 (16.5), 43 (17), 44 (17.5), 45/46 (18), 47 (18.5)
 143 g/m² Kustom Kit

LIGHT BLUE WHITE

Verstärkter Button-Down-Stehkragen | Zwei Abnäher hinten | Abgerundeter Saum | Rückenpasse | Manschette mit zwei Knöpfen | Passe und Armloch einfach abgesteppt | Ersatzknöpfe | Kustom Kit® – schwarzes Webetikett am Nacken

Farbe	Größen	1	ab 24	ab 240
Coloured	34/35 - 47	44,32	39,87	37,89



KUSTOM KIT.



K782 | KK782 **Women's Tailored Fit Stretch Oxford Shirt Long Sleeve**

58% Baumwolle / 39% Polyester / 3% Elasthan
 32 (6), 34 (8), 36 (10), 38 (12), 40 (14), 42 (16), 44 (18), 46 (20)
 143 g/m² Kustom Kit

LIGHT BLUE WHITE

Verstärkter Stehkragen | Zwei Abnäher hinten | Zwei Brustabnäher vorn | Abgerundeter Saum | Rückenpasse | Verstellbares Ärmelbündchen mit Knopfmanschette | Ersatzknopf | Kustom Kit® – schwarzes Webetikett am Nacken

Farbe	Größen	1	ab 24	ab 240
Coloured	32 - 46	41,15	37,01	35,18



KUSTOM KIT.



K109 | KK109 **Men's Classic Fit Corporate Oxford Shirt Short Sleeve**

85% Baumwolle / 15% Polyester
 34/35 (13.5), 36 (14), 37 (S/14H), 38 (15), 39/40 (M/15H), 41 (16), 42 (L/16H), 43 (17), 44 (XL/17H), 45/46 (18), 47 (XXL/18H), 48 (19), 49/50 (3XL/19H), 51 (4XL/20), 53/54 (5XL/21), 56 (6XL/22), 58/59 (7XL/23)
 125 g/m² Kustom Kit

34/35, 36, 37, 38, 39/40, 41, 42, 43, 44, 45/46, 47, 48, 49/50, 51, 53/54, 56, 58/59

LIGHT BLUE WHITE

37, 38, 39/40, 41, 42, 43, 44, 45/46, 47, 48, 49/50, 51, 53/54, 56, 58/59

BLACK BOTTLE GREEN CHARCOAL MID BLUE
 MIDNIGHT NAVY RED ROYAL SILVER GREY (SOLID)

Plüseeefalte hinten | Bügelleicht | Button-down-Kragen | Brusttasche | Rückenpasse | Zwei Ersatzknöpfe

Farbe	Größen	1	ab 24 (51 ab 12)	ab 240 (51 ab 120)
Coloured	34/35 - 49/50	35,84	32,25	30,65
Coloured	51 - 58/59	44,58	40,10	38,10



KUSTOM KIT.



K701 | KK701 **Women's Tailored Fit Corporate Oxford Shirt Short Sleeve**

85% Baumwolle / 15% Polyester
 32 (XXS/6), 34 (XS/8), 36 (S/10), 38 (M/12), 40 (L/14), 42 (XL/16), 44 (XXL/18), 46 (3XL/20), 48 (4XL/22), 50 (5XL/24), 52 (6XL/26)
 125 g/m² Kustom Kit

32, 34, 36, 38, 40, 42, 44, 46, 48, 50, 52

BLACK LIGHT BLUE WHITE

34, 36, 38, 40, 42, 44, 46, 48, 50, 52

RED

34, 36, 38, 40, 42, 44, 46

CHARCOAL ROYAL SILVER GREY (SOLID)

Zwei Ersatzknöpfe | Eng anliegend | Button-down-Kragen | Rückenpasse | Bügelleicht

Farbe	Größen	1	ab 24 (48 ab 12)	ab 240 (48 ab 120)
Coloured	32 - 46	32,68	29,39	27,94
Coloured	48 - 52	35,84	32,25	30,65



E6910 | 6910 **Men's Oxford Shirt Long Sleeve**

60% Baumwolle / 40% Polyester
S, M, L, XL, XXL, 3XL, 4XL, 5XL
 125 g/m² Promodoro

CHARCOAL (SOLID) PINK SKY WHITE

Kent-Kragen | Knopfleiste mit Knöpfen Ton in Ton | Doppelte Rückenpassse | Abgerundeter Saum | Neutrales Größenetikett | Verstellbare 2-Knopf-Manschette (Sportmanschette) | Armschlitz mit Knopf | Separate Brusttasche | Pflegeleichtes Mischgewebe | Easy-Care-Ausrüstung | Ersatzknopf

Farbe	Größen	1	ab 20	ab 200
Coloured	S - XXL	31,32	30,13	28,96
Coloured	3XL	36,03	34,63	33,30
Coloured	4XL	41,44	39,84	38,29
Coloured	5XL	49,72	47,79	45,96



E6915 | 6915 **Women's Oxford Shirt Long Sleeve**

60% Baumwolle / 40% Polyester
XS, S, M, L, XL, XXL, 3XL
 125 g/m² Promodoro

CHARCOAL (SOLID) PINK SKY WHITE

Kent-Kragen | Knopfleiste mit Knöpfen Ton in Ton | Doppelte Rückenpassse | Abgerundeter Saum | Neutrales Größenetikett | Verstellbare 2-Knopf-Manschette (Sportmanschette) | Armschlitz mit Knopf | Separate Brusttasche | Abnäher vorne und hinten | Pflegeleichtes Mischgewebe | Easy-Care-Ausrüstung | Waschbar bis 60 °C | Ersatzknopf

Farbe	Größen	1	ab 20	ab 200
Coloured	XS - XXL	29,82	28,68	27,56
Coloured	3XL	34,30	32,96	31,70



E6900 | 6900 **Men's Oxford Shirt**

60% Baumwolle / 40% Polyester
S, M, L, XL, XXL, 3XL, 4XL, 5XL
 125 g/m² Promodoro

CHARCOAL (SOLID) PINK SKY WHITE

Kent-Kragen | Knopfleiste mit Knöpfen Ton in Ton | Doppelte Rückenpassse | Abgerundeter Saum | Neutrales Größenetikett | Separate Brusttasche | Pflegeleichtes Mischgewebe | Easy-Care-Ausrüstung | Waschbar bis 60 °C | Ersatzknopf

Farbe	Größen	1	ab 20	ab 200
Coloured	S - XXL	28,49	27,39	26,32
Coloured	3XL	32,75	31,49	30,27
Coloured	4XL	37,68	36,22	34,82
Coloured	5XL	45,20	43,46	41,79



E6905 | 6905 **Women's Oxford Shirt**

60% Baumwolle / 40% Polyester
XS, S, M, L, XL, XXL, 3XL
 125 g/m² Promodoro

CHARCOAL (SOLID) PINK SKY WHITE

Kent-Kragen | Knopfleiste mit Knöpfen Ton in Ton | Doppelte Rückenpassse | Abgerundeter Saum | Neutrales Größenetikett | Separate Brusttasche | Pflegeleichtes Mischgewebe | Easy-Care-Ausrüstung | Waschbar bis 60 °C | Ersatzknopf

Farbe	Größen	1	ab 20	ab 200
Coloured	XS - XXL	27,11	26,06	25,06
Coloured	3XL	31,18	29,99	28,82

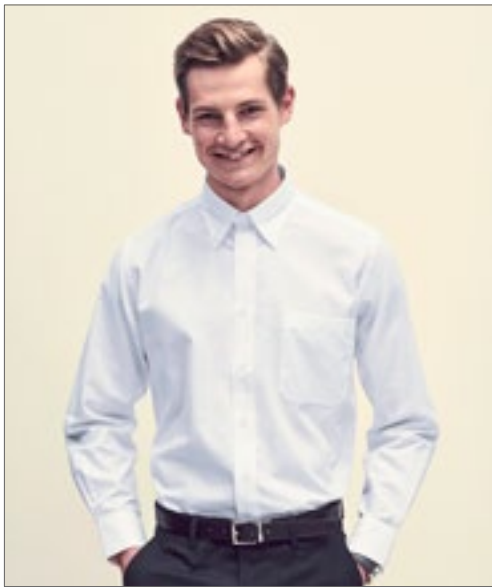

FRUIT OF THE LOOM®



F600 | 65-114-0

Men's Long Sleeve Oxford Shirt

70% Baumwolle / 30% Polyester

S (37-38), M (39-40), L (41-42), XL (43-44), XXL (45-46), 3XL (47-48)

135 g/m² (White: 130 g/m²)

Fruit of the Loom

BLACK	NAVY	OXFORD BLUE	OXFORD GREY
WHITE			

Klassisches Oxford-Hemd | Button-Down-Kragen | Brusttasche links | Manschetten

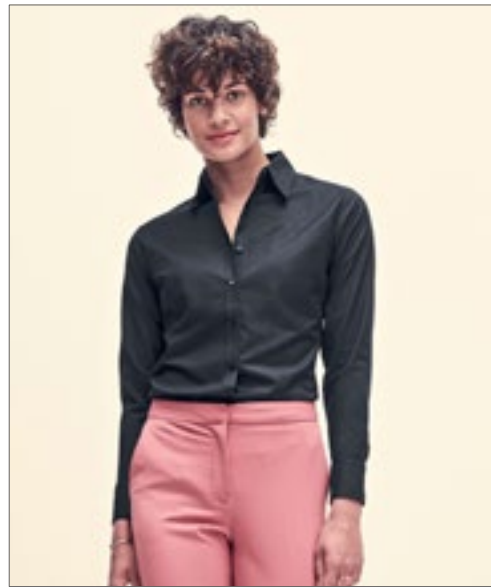

FRUIT OF THE LOOM®



F700 | 65-002-0

Ladies' Long Sleeve Oxford Shirt

70% Baumwolle / 30% Polyester

XS, S, M, L, XL, XXL, 3XL

135 g/m² (White: 130 g/m²)

Fruit of the Loom

BLACK	NAVY	OXFORD BLUE	OXFORD GREY
WHITE			

Seitennähte | Abnäher im Brust- und Rückenbereich für bequemeren und figurbetonten Sitz

Farbe	Größen	1	ab 12	ab 120
Coloured	S - 3XL	42,53	37,68	34,56

Farbe	Größen	1	ab 12	ab 120
Coloured	XS - 3XL	40,46	35,84	32,89



FRUIT OF THE LOOM®



F601 | 65-112-0

Men's Short Sleeve Oxford Shirt

70% Baumwolle / 30% Polyester

S (37-38), M (39-40), L (41-42), XL (43-44), XXL (45-46), 3XL (47-48)

135 g/m² (White: 130 g/m²)

Fruit of the Loom

BLACK	NAVY	OXFORD BLUE	OXFORD GREY
WHITE			

Klassisches Oxford-Hemd | Button-Down-Kragen | Brusttasche links

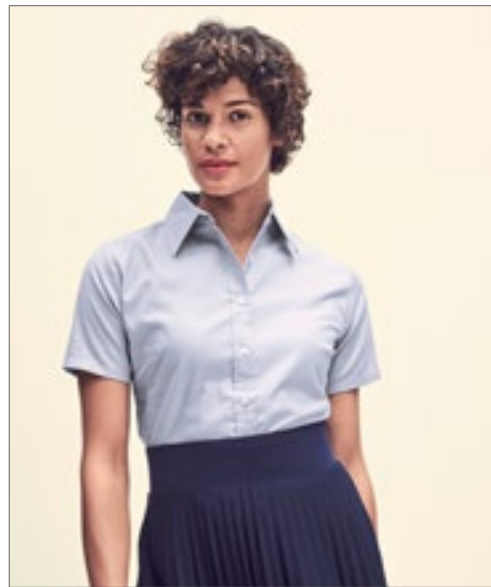

FRUIT OF THE LOOM®



F701 | 65-000-0

Ladies' Short Sleeve Oxford Shirt

70% Baumwolle / 30% Polyester

XS, S, M, L, XL, XXL, 3XL

135 g/m² (White: 130 g/m²)

Fruit of the Loom

BLACK	NAVY	OXFORD BLUE	OXFORD GREY
WHITE			

Seitennähte | Abnäher im Brust- und Rückenbereich für bequemeren und figurbetonten Sitz

Farbe	Größen	1	ab 12	ab 120
Coloured	S - 3XL	38,89	34,44	31,61

Farbe	Größen	1	ab 12	ab 120
Coloured	XS - 3XL	37,01	32,77	30,06

Mehr Artikel sind online verfügbar.



L612 | 16010 Men's Oxford-Shirt Brisbane Short Sleeve

70% Baumwolle / 30% Polyester
S, M, L, XL, XXL, 3XL, 4XL
 135 g/m² (White: 130 g/m²) SOL'S

BLACK	SILVER	SKY BLUE	WHITE
-------	--------	----------	-------

Brusttasche auf Herz-Seite | Zwei Abnäher am Rücken | Kragen mit zwei Knöpfen

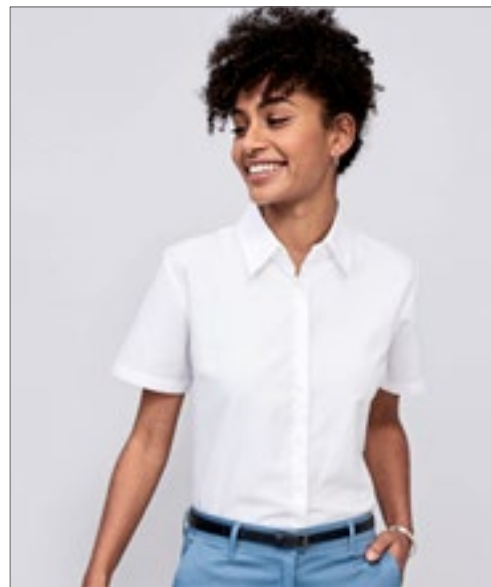

L610 | 16030 Women's Oxford-Blouse Elite Short Sleeve

70% Baumwolle / 30% Polyester
XS, S, M, L, XL, XXL, 3XL
 135 g/m² (White: 130 g/m²) SOL'S

BLACK	SILVER	SKY BLUE	WHITE
-------	--------	----------	-------

Klassischer Kragen mit 2 Knöpfen | Abnäher an der Brust

Farbe	Größen	1	ab 20	ab 200
Coloured	S- 4XL	30,87	26,16	24,44

Farbe	Größen	1	ab 20	ab 200
Coloured	XS- 3XL	30,87	26,16	24,44



L611 | 16020 Women's Oxford-Blouse Embassy Long Sleeve

70% Baumwolle / 30% Polyester
XS, S, M, L, XL, XXL, 3XL
 135 g/m² (White: 130 g/m²) SOL'S

BLACK	SILVER	SKY BLUE
WHITE		

Klassischer Kragen mit zwei Knöpfen | Abgerundete, individuell anpassbare Manschetten mit zwei Knöpfen | Abnäher an der Brust

Farbe	Größen	1	ab 20	ab 200
Coloured	XS- 3XL	35,08	29,73	27,80



L613 | 16000 Men's Oxford-Shirt Boston Long Sleeve

70% Baumwolle / 30% Polyester
S, M, L, XL, XXL, 3XL, 4XL
 135 g/m² (White: 130 g/m²) SOL'S

BLACK	SILVER	SKY BLUE
WHITE		

Verstellbare Manschetten mit zwei Knöpfen und spitz zulaufender Knopfleiste | Kragen mit zwei Knöpfen | Zwei Abnäher am Rücken | Brusttasche auf Herz-Seite

Farbe	Größen	1	ab 20	ab 200
Coloured	S- 4XL	35,08	29,73	27,80



HENBURY



W510 | H510 **Men's Classic Long Sleeved Oxford Shirt**

77% Baumwolle / 23% Polyester

S (36-38), M (38-40), L (42), XL (44-46), XXL (48), 3XL (50-52), 4XL (54)

170 g/m²

Henbury

BLUE OXFORD

WHITE

Knöpfe in Perlmutter-Optik | Button-down-Kragen | Bügelleicht | Brusttasche links | Sattelabschluss im Nacken | Einstellbare Armabschlüsse | Knitterarm und bügelleicht



HENBURY



W511 | H511 **Ladies' Classic Long Sleeved Oxford Shirt**

77% Baumwolle / 23% Polyester

XS, S, M, L, XL, XXL, 3XL, 4XL

170 g/m²

Henbury

BLUE OXFORD

WHITE

Knöpfe in Perlmutter-Optik | Knitterarm und bügelleicht | Damen-Schnitt - Tailliert und mit abgerundetem Saum

Farbe	Größen	1	ab 24 (4XL (54) ab 12)	ab 240 (4XL (54) ab 120)
Coloured	S (36-38) - 3XL (50-52)	42,67	35,08	32,82
Coloured	4XL (54)	48,24	39,65	37,10

Farbe	Größen	1	ab 24 (4XL ab 12)	ab 240 (4XL ab 120)
Coloured	XS - XXL	39,10	32,15	30,08
Coloured	3XL	42,67	35,08	32,82
Coloured	4XL	42,67	35,08	32,82



HENBURY



W515 | H515 **Men's Classic Short Sleeved Oxford Shirt**

77% Baumwolle / 23% Polyester

S (36-38), M (38-40), L (42), XL (44-46), XXL (48), 3XL (50-52), 4XL (54)

170 g/m²

Henbury

BLUE OXFORD

WHITE

Knöpfe in Perlmutter-Optik bei Weiß und Blau | Button-down-Kragen | Bügelleicht | Brusttasche links | Sattelabschluss im Nacken | Knitterarm und bügelleicht



HENBURY



W516 | H516 **Ladies' Classic Short Sleeved Oxford Shirt**

77% Baumwolle / 23% Polyester

XS (8), S (10), M (12), L (14), XL (16), XXL (18), 3XL (20), 4XL (22)

170 g/m²

Henbury

BLUE OXFORD

WHITE

Knöpfe in Perlmutter-Optik | Knitterarm und bügelleicht | Damen-Schnitt - Tailliert und mit abgerundetem Saum

Farbe	Größen	1	ab 24 (4XL (54) ab 12)	ab 240 (4XL (54) ab 120)
Coloured	S (36-38) - 3XL (50-52)	39,10	32,15	30,08
Coloured	4XL (54)	41,10	33,77	31,61

Farbe	Größen	1	ab 24 (4XL (22) ab 12)	ab 240 (4XL (22) ab 120)
Coloured	XS (8) - XXL (18)	37,53	30,82	28,87
Coloured	3XL (20)	41,10	33,77	31,61
Coloured	4XL (22)	41,10	33,77	31,61

Mehr Artikel sind online verfügbar.



PREMIER®



**BEST
SELLER**



PW200 | PR200 Men's Poplin Long Sleeve Shirt

65% Polyester / 35% Baumwolle
37 (14H), 38 (15), 39,5 (15H), 41 (16), 42 (16H), 43 (17), 44,5 (17H), 46 (18), 47 (18H), 48 (19), 50 (20), 52 (21), 54 (22)
105 g/m² Premier Workwear

37, 38, 39,5, 41, 42, 43, 44,5, 46, 47, 48, 50, 52, 54

BLACK WHITE

37, 38, 39,5, 41, 42, 43, 44,5, 46, 47, 48

AQUA	AUBERGINE	BOTTLE
BROWN	BURGUNDY	DARK GREY
EMERALD	HOT PINK	KHAKI
LIGHT BLUE	LILAC	LIME
MID BLUE	NATURAL	NAVY
ORANGE	PINK	PURPLE
RED	RICH VIOLET	ROYAL
SAPPHIRE	SILVER	STEEL
TURQUOISE		

Offene, spitze Brusttasche links | Pflegeleicht | Lange Ärmel mit Knopfmanschetten | WRAP-Zertifizierung

Farbe	Größen	1	ab 36 (46 ab 12)	ab 360 (46 ab 120)
White, Black	37 - 44,5	22,85	21,06	20,52
White, Black	46 - 48	22,85	21,06	20,52
White, Black	50 - 54	26,42	24,51	23,54
Coloured	37 - 44,5	26,18	24,28	23,32
Coloured	46 - 48	26,18	24,28	23,32



PREMIER®



**BEST
SELLER**



PW300 | PR300 Women's Poplin Long Sleeve Blouse

65% Polyester / 35% Baumwolle
34 (XXS/6), 36 (XS/8), 38 (S/10), 40 (M/12), 42 (L/14), 44 (XL/16), 46 (XXL/18), 48 (3XL/20), 50 (4XL/22), 52 (5XL/24), 54 (6XL/26)
105 g/m² (White: 115 g/m²) Premier Workwear

AQUA	AUBERGINE	BLACK
BOTTLE	BROWN	BURGUNDY
DARK GREY	EMERALD	HOT PINK
KHAKI	LIGHT BLUE	LILAC
LIME	MID BLUE	NATURAL
NAVY	ORANGE	PINK
PURPLE	RED	RICH VIOLET
ROYAL	SAPPHIRE	SILVER
STEEL	TURQUOISE	WHITE

Pflegeleicht | Abgerundeter Saum | Glänzende Knöpfe bei Farbe White, gleichfarbige bei Black | Zwei Knöpfe an den Manschetten | WRAP-Zertifizierung

Farbe	Größen	1	ab 36 (50 ab 12)	ab 360 (50 ab 120)
White, Black	34 - 48	21,54	19,64	18,85
White, Black	50 - 54	24,40	22,49	21,61
Coloured	34 - 48	25,70	23,80	22,87
Coloured	50 - 54	28,08	26,18	25,16

BEST
SELLER



PW202 | PR202 Men's Poplin Short Sleeve Shirt

65% Polyester / 35% Baumwolle
37 (14H), 38 (15), 39,5 (15H), 41 (16), 42 (16H), 43 (17), 44,5 (17H), 46 (18), 47 (18H), 48 (19), 50 (20), 52 (21), 54 (22)
105 g/m² Premier Workwear

37, 38, 39,5, 41, 42, 43, 44,5, 46, 47, 48, 50, 52, 54

BLACK WHITE

37, 38, 39,5, 41, 42, 43, 44,5, 46, 47, 48

AQUA	AUBERGINE	BOTTLE
BROWN	BURGUNDY	DARK GREY
EMERALD	HOT PINK	KHAKI
LIGHT BLUE	LILAC	LIME
MID BLUE	NATURAL	NAVY
ORANGE	PINK	PURPLE
RED	RICH VIOLET	ROYAL
SAPPHIRE	SILVER	STEEL
TURQUOISE		

Kurze Ärmel | Pflegeleicht | Gleichfarbige Knöpfe | Offene, spitze Brusttasche links | Verstärkter, formeller Kragen | Passend zum Damen-Style PW302 | WRAP-Zertifizierung

Farbe	Größen	1	ab 36 (46 ab 12)	ab 360 (46 ab 120)
White, Black	37 - 44,5	21,90	19,64	19,11
White, Black	46 - 48	21,90	19,64	19,11
White, Black	50 - 54	25,23	22,97	22,35
Coloured	37 - 44,5	25,11	22,85	21,94
Coloured	46 - 48	25,11	22,85	21,94

BEST
SELLER



PW302 | PR302 Women's Poplin Short Sleeve Blouse

65% Polyester / 35% Baumwolle
34 (XXS/6), 36 (XS/8), 38 (S/10), 40 (M/12), 42 (L/14), 44 (XL/16), 46 (XXL/18), 48 (3XL/20), 50 (4XL/22), 52 (5XL/24), 54 (6XL/26)
105 g/m² (White: 115 g/m²) Premier Workwear

AQUA	AUBERGINE	BLACK
BOTTLE	BROWN	BURGUNDY
DARK GREY	EMERALD	HOT PINK
KHAKI	LIGHT BLUE	LILAC
LIME	MID BLUE	NATURAL
NAVY	ORANGE	PINK
PURPLE	RED	RICH VIOLET
ROYAL	SAPPHIRE	SILVER
STEEL	TURQUOISE	WHITE

Pflegeleichtes Popeline-Gewebe | Kurze Ärmel | Gleichfarbige Knöpfe | Weicher Kragen | Abgerundeter Saum | Tailliert mit Abnähern | WRAP-Zertifizierung

Farbe	Größen	1	ab 36 (50 ab 12)	ab 360 (50 ab 120)
White, Black	34 - 48	20,94	18,92	18,42
White, Black	50 - 54	23,21	21,54	20,99
Coloured	34 - 48	23,80	21,78	20,92
Coloured	50 - 54	26,06	24,40	23,42

Mehr Artikel sind online verfügbar.



PREMIER



PW204 | PR204 **Men's Long Sleeve Fitted Poplin Shirt**

65% Polyester / 35% Baumwolle
14,5 (37), 15 (38), 15,5 (39,5), 16 (41), 16,5 (42), 17 (43), 17,5 (44,5)
105 g/m² Premier Workwear

BLACK	DARK GREY	LIGHT BLUE
ROYAL	WHITE	

Eher körpernahe Passform | Verstärkter, formeller Kragen | Mit separater Tasche, die bei Bedarf angebracht werden kann | Lange Ärmel mit Knopfmanschetten | Manschetten sind auch für Manschettenknöpfe geeignet | Pflegeleicht | Ergänzend zu PW200 / PW300 | WRAP-Zertifizierung

Farbe	Größen	1	ab 36	ab 360
White, Black	37 - 44,5	22,61	20,83	19,99
Coloured	37 - 44,5	25,23	23,44	22,51



PREMIER



PW244 | PR244 **Men's Stretch Fit Poplin Long Sleeve Cotton Shirt**

97% Baumwolle / 3% Elasthan
XS, S, M, L, XL, XXL, 3XL, 4XL
115 g/m² Premier Workwear

BLACK	PALE BLUE (CA. PANTONE 2717C)	SILVER (CA. PANTONE 428)
WHITE		

Nahtlose Knopfleiste | Haifischkragen | Abgerundeter Saum | Weiches, dehnbares Gewebe | Figurbetonter Schnitt | Hoher Baumwollanteil

Farbe	Größen	1	ab 24	ab 240
Coloured	XS - 4XL	30,70	28,92	27,77

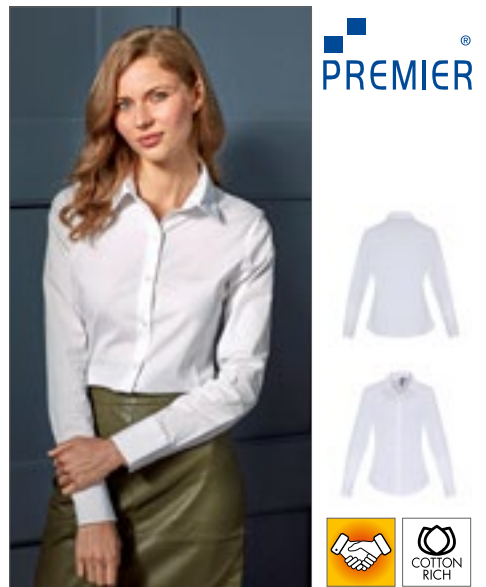

PREMIER



PW344 | PR344 **Women's Stretch Fit Poplin Long Sleeve Cotton Shirt**

97% Baumwolle / 3% Elasthan
XS, S, M, L, XL, XXL, 3XL
115 g/m² Premier Workwear

BLACK	PALE BLUE (CA. PANTONE 2717C)	SILVER (CA. PANTONE 428)
WHITE		

Nahtlose Knopfleiste | Abgerundeter Saum | Rückenabnäher für eine feminine Passform | Weiches, dehnbares Gewebe | Figurbetonter Schnitt | Hoher Baumwollanteil

Farbe	Größen	1	ab 24	ab 240
Coloured	XS - 3XL	30,70	28,92	27,77



PREMIER



PW246 | PR246 **Men's Stretch Fit Poplin Short Sleeve Cotton Shirt**

97% Baumwolle / 3% Elasthan
XS, S, M, L, XL, XXL, 3XL, 4XL
115 g/m² Premier Workwear

BLACK	PALE BLUE (CA. PANTONE 2717C)	SILVER (CA. PANTONE 428)	WHITE
-------	-------------------------------	--------------------------	-------

Nahtlose Knopfleiste | Haifischkragen | Abgerundeter Saum | Weiches, dehnbares Gewebe | Figurbetonter Schnitt | Hoher Baumwollanteil

Farbe	Größen	1	ab 24	ab 240
Coloured	XS - 4XL	29,27	27,61	26,51



PREMIER



PW346 | PR346 **Women's Stretch Fit Poplin Short Sleeve Cotton Shirt**

97% Baumwolle / 3% Elasthan
XS, S, M, L, XL, XXL, 3XL
115 g/m² Premier Workwear

BLACK	PALE BLUE (CA. PANTONE 2717C)	SILVER (CA. PANTONE 428)	WHITE
-------	-------------------------------	--------------------------	-------

Nahtlose Knopfleiste | Abgerundeter Saum | Rückenabnäher für eine feminine Passform | Weiches, dehnbares Gewebe | Hoher Baumwollanteil | Kurze Ärmel | Figurbetonter Schnitt

Farbe	Größen	1	ab 24	ab 240
Coloured	XS - 3XL	29,27	27,61	26,51



PREMIER[®]



PW221 | PR221 **Men's Microcheck (Gingham) Short Sleeve Cotton Shirt**

100% Baumwolle
XS, S, M, L, XL, XXL, 3XL
115 g/m²

Premier Workwear

BLACK/WHITE	LIGHT BLUE/WHITE	NAVY/WHITE
RED/WHITE		

Beliebtes Mikro-Vichy-Muster | Halbtaillierte Passform | Weicher Kragen | Passende Langarm-Version: PR220



PREMIER[®]



PW321 | PR321 **Women's Microcheck (Gingham) Short Sleeve Cotton Shirt**

100% Baumwolle
XS, S, M, L, XL, XXL, 3XL
115 g/m²

Premier Workwear

BLACK/WHITE	LIGHT BLUE/WHITE	NAVY/WHITE
RED/WHITE		

Beliebtes Vichy-Muster | Figurbetonter Schnitt | Brustabnäher und Abnäher hinten | Abgerundeter Saum | Weicher Kragen

Farbe	Größen	1	ab 24	ab 240
Coloured	XS - 3XL	26,78	25,11	24,11

Farbe	Größen	1	ab 24	ab 240
Coloured	XS - 3XL	27,25	25,59	24,59



PREMIER[®]

PW220 | PR220 **Men's Microcheck (Gingham) Long Sleeve Cotton Shirt**

100% Baumwolle
XS, S, M, L, XL, XXL, 3XL
115 g/m²

Premier Workwear

BLACK/WHITE	LIGHT BLUE (CA. PANTONE 7451)/WHITE
NAVY (CA. PANTONE 2766)/WHITE	RED (CA. PANTONE 200)/WHITE

Gefärbtes Baumwollgarn, Popeline | Beliebtes Vichy-Muster | Figurbetonter Schnitt | Weicher Kragen | Doppelt geknöpfte Manschetten

Farbe	Größen	1	ab 24	ab 240
Coloured	XS - 3XL	28,92	27,25	26,18



PW320 | PR320 **Women's Microcheck (Gingham) Long Sleeve Cotton Shirt**

100% Baumwolle
XS, S, M, L, XL, XXL, 3XL
115 g/m²

Premier Workwear

BLACK/WHITE	LIGHT BLUE (CA. PANTONE 7451)/WHITE
NAVY (CA. PANTONE 2766)/WHITE	RED (CA. PANTONE 200)/WHITE

Gefärbtes Baumwollgarn, Popeline | Beliebtes Vichy-Muster | Figurbetonter Schnitt | Brustabnäher und Abnäher hinten | Abgerundeter Saum | Weicher Kragen | Doppelt geknöpfte Manschetten

Farbe	Größen	1	ab 24	ab 240
Coloured	XS - 3XL	28,92	27,25	26,18





PREMIER



PW210 | PR210 **Pilot Shirt Long Sleeve**

65% Polyester / 35% Baumwolle

37 (14H), 38 (15), 39,5 (15H), 41 (16), 42 (16H), 43 (17), 44,5 (17H), 46 (18), 47 (18H), 48 (19)
105 g/m²

Premier Workwear

BLACK **LIGHT BLUE** **WHITE**

PW715 nicht im Lieferumfang enthalten | Verstärkter Kragen | Zwei Brusttaschen mit geknöpften Klappen | Linke Brusttasche mit Stifttasche | Lange Ärmel mit Knopfmanschetten | Pflegeleicht | WRAP-Zertifizierung



PREMIER



PW310 | PR310 **Women's Long Sleeve Pilot Shirt**

65% Polyester / 35% Baumwolle

36 (8), 38 (10), 40 (12), 42 (14), 44 (16), 46 (18), 48 (20), 50 (22), 52 (24), 54 (26)
115 g/m²

Premier Workwear

WHITE

Langärmeliges, pflegeleichtes Pilotenshirt für Damen | Verstärkter Kragen | Zwei Brusttaschen mit geknöpften Klappen | Linke Brusttasche mit Stifttasche | Lange Ärmel | Riegel für Epauletten auf den Schultern | Pflegeleicht | Herrenmodell: PR210 | WRAP-Zertifizierung

Farbe	Größen	1	ab 36 (46 ab 12)	ab 360 (46 ab 120)
Coloured	37 - 44,5	25,70	24,40	23,44
Coloured	46 - 48	25,70	24,40	23,44

Farbe	Größen	1	ab 36 (50 ab 12)	ab 360 (50 ab 120)
White	36 - 48	27,13	25,82	24,80
White	50 - 54	27,13	25,82	24,80



PREMIER



PW212 | PR212 **Pilot Shirt Short Sleeve**

65% Polyester / 35% Baumwolle

37 (14H), 38 (15), 39,5 (15H), 41 (16), 42 (16H), 43 (17), 44,5 (17H), 46 (18), 47 (18H), 48 (19)
105 g/m²

Premier Workwear

BLACK **LIGHT BLUE** **WHITE**

Zwei Brusttaschen mit geknöpften Klappen | Verstärkter Kragen | PW715 nicht im Lieferumfang enthalten | Linke Brusttasche mit Stifttasche | Pflegeleicht | WRAP-Zertifizierung



PREMIER



PW312 | PR312 **Women's Pilot Shirt Short Sleeve**

65% Polyester / 35% Baumwolle

36 (8), 38 (10), 40 (12), 42 (14), 44 (16), 46 (18), 48 (20), 50 (22), 52 (24), 54 (26)
115 g/m²

Premier Workwear

BLACK **WHITE**

Riegel für Epauletten | Zwei Brusttaschen mit geknöpften Klappen | Linke Brusttasche mit Stifttasche | Pflegeleicht | WRAP-Zertifizierung



PREMIER

PW715 | PR715 **Epaulettes**

100% Polyester

ca. 10 x 6 cm

Premier Workwear

BLACK **NAVY**

Passend zu Hemden PW212 und PW210 bzw. Bluse PW312 | Klettverschluss | Veredelbar | Doppelpack

Farbe	Größen	1	ab 36 (46 ab 12)	ab 360 (46 ab 120)
Coloured	37 - 44,5	24,04	22,73	21,82
Coloured	46 - 48	24,04	22,73	21,82

Farbe	Größen	1	ab 36 (50 ab 12)	ab 360 (50 ab 120)
Coloured	36 - 48	24,28	22,97	22,06
Coloured	50 - 54	24,28	22,97	22,06

Farbe	Größen	1	ab 100	ab 1000
Coloured	10 x 6 cm	13,09	12,26	11,78

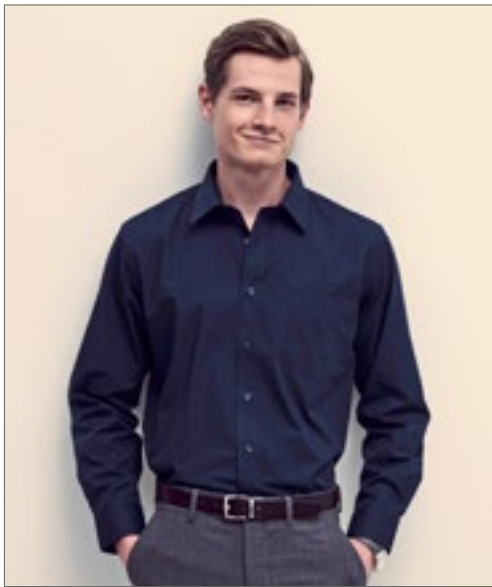

FRUIT OF THE LOOM®



F602 | 65-118-0

Men's Long Sleeve Poplin Shirt

55% Baumwolle / 45% Polyester

S (37-38), **M** (39-40), **L** (41-42), **XL** (43-44), **XXL** (45-46), **3XL** (47-48)

120 g/m² (White: 115 g/m²)

Fruit of the Loom

BLACK	MID BLUE	NAVY	RED
WHITE			

Standardkragen und gleichfarbige Brusttasche | Gleichfarbige Knöpfe



FRUIT OF THE LOOM®



F702 | 65-012-0

Ladies' Long Sleeve Poplin Shirt

55% Baumwolle / 45% Polyester

XS, S, M, L, XL, XXL, 3XL

120 g/m² (White: 115 g/m²)

Fruit of the Loom

BLACK	MID BLUE	NAVY	RED
WHITE			

Seitennähte | Gleichfarbige Brusttasche | Gleichfarbige Knöpfe | Abnäher auf Brust und Rücken, für bequemeren und figurbetonten Sitz

Farbe	Größen	1	ab 12	ab 120
Coloured	S - 3XL	40,53	35,91	32,94

Farbe	Größen	1	ab 12	ab 120
Coloured	XS - 3XL	38,63	34,20	31,37

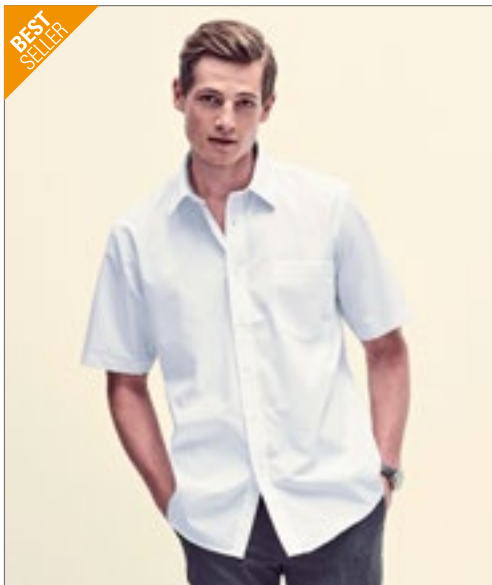

FRUIT OF THE LOOM®



F603 | 65-116-0

Men's Short Sleeve Poplin Shirt

55% Baumwolle / 45% Polyester

S (37-38), **M** (39-40), **L** (41-42), **XL** (43-44), **XXL** (45-46), **3XL** (47-48)

120 g/m² (White: 115 g/m²)

Fruit of the Loom

BLACK	MID BLUE	NAVY	RED
WHITE			

Standardkragen und gleichfarbige Brusttasche | Gleichfarbige Knöpfe

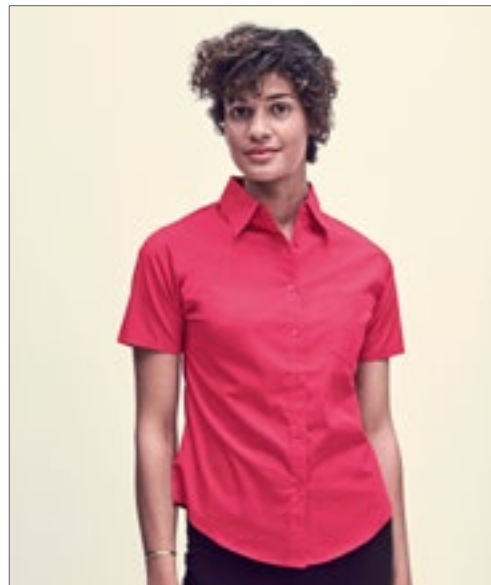

FRUIT OF THE LOOM®



F703 | 65-014-0

Ladies' Short Sleeve Poplin Shirt

55% Baumwolle / 45% Polyester

XS, S, M, L, XL, XXL, 3XL

120 g/m² (White: 115 g/m²)

Fruit of the Loom

BLACK	MID BLUE	NAVY	RED
WHITE			

Seitennähte | Gleichfarbige Brusttasche | Gleichfarbige Knöpfe | Abnäher im Brust- und Rückenbereich für bequemeren und figurbetonten Sitz

Farbe	Größen	1	ab 12	ab 120
Coloured	S - 3XL	35,44	31,39	28,80

Farbe	Größen	1	ab 12	ab 120
Coloured	XS - 3XL	33,75	29,89	27,42

Mehr Artikel sind online verfügbar.



E6310 | 6310 Men's Poplin Shirt Long Sleeve

55% Baumwolle / 45% Polyester

S, M, L, XL, XXL, 3XL, 4XL, 5XL

120 g/m²

Promodoro

BLACK	LIGHT BLUE	NAVY	STEEL GREY (SOLID)
WHITE			

Langarm-Hemd | Kent-Kragen | Knopfleiste mit Knöpfen Ton-in-Ton | Doppelte Rückenpassse | Abgerundeter Saum | Grössenetikett seitlich im Nacken | Verstellbare 2-Knopf-Manschette (Sportmanschette) | Armschlitz mit Knopf | Separate Brusttasche | Klassischer Schnitt | Pflegeleichtes Mischgewebe | Popeline | Easy-Care-Ausrüstung | Bis 60 °C waschbar | Ersatzknöpfe | Einzeln verpackt in exklusiver Kartonage, Kartonage kann auch als Bügel verwendet werden

Farbe	Größen	1	ab 20	ab 200
Coloured	S - XXL	27,87	26,80	25,78
Coloured	3XL	32,06	30,82	29,63
Coloured	4XL	36,87	35,44	34,08
Coloured	5XL	44,24	42,53	40,91



E6315 | 6315 Women's Poplin Shirt Long Sleeve

55% Baumwolle / 45% Polyester

XS, S, M, L, XL, XXL, 3XL

120 g/m²

Promodoro

BLACK	LIGHT BLUE	NAVY	STEEL GREY (SOLID)
WHITE			

Langarm-Bluse | Kent-Kragen | Knopfleiste mit Knöpfen Ton-in-Ton | Doppelte Rückenpassse | Abgerundeter Saum | Grössenetikett seitlich im Nacken | Verstellbare 2-Knopf-Manschette (Sportmanschette) | Armschlitz mit Knopf | Separate Brusttasche | Klassischer Schnitt | Leicht tailliert | Pflegeleichtes Mischgewebe | Popeline | Easy-Care-Ausrüstung | Bis 60 °C waschbar | Ersatzknöpfe | Einzeln verpackt in exklusiver Kartonage, Kartonage kann auch als Bügel verwendet werden

Farbe	Größen	1	ab 20	ab 200
Coloured	XS - XXL	25,56	24,56	23,63
Coloured	3XL	29,39	28,25	27,16



E6300 | 6300 Men's Poplin Shirt Short Sleeve

55% Baumwolle / 45% Polyester

S, M, L, XL, XXL, 3XL, 4XL, 5XL

120 g/m²

Promodoro

BLACK	LIGHT BLUE	NAVY	STEEL GREY (SOLID)
WHITE			

Kurzarm-Hemd | Kent-Kragen | Knopfleiste mit Knöpfen Ton in Ton | Doppelte Rückenpassse | Abgerundeter Saum | Größenetikett seitlich im Nacken | Separate Brusttasche | Klassischer Schnitt | Pflegeleichtes Mischgewebe | Popeline | Easy-Care-Ausrüstung

Farbe	Größen	1	ab 20	ab 200
Coloured	S - XXL	25,09	24,11	23,18
Coloured	3XL	28,85	27,73	26,68
Coloured	4XL	33,18	31,89	30,68
Coloured	5XL	39,82	38,27	36,82



E6305 | 6305 Women's Poplin Shirt Short Sleeve

55% Baumwolle / 45% Polyester

XS, S, M, L, XL, XXL, 3XL

120 g/m²

Promodoro

BLACK	LIGHT BLUE	NAVY	STEEL GREY (SOLID)
WHITE			

Kurzarm-Bluse | Kent-Kragen | Knopfleiste mit Knöpfen Ton in Ton | Doppelte Rückenpassse | Abgerundeter Saum | Größenetikett seitlich im Nacken | Separate Brusttasche | Klassischer Schnitt | Leicht tailliert | Pflegeleichtes Mischgewebe | Popeline | Easy-Care-Ausrüstung | Bis 60 °C waschbar | Einzeln verpackt in exklusiver Kartonage, Kartonage kann auch als Bügel verwendet werden

Farbe	Größen	1	ab 20	ab 200
Coloured	XS - XXL	23,68	22,78	21,90
Coloured	3XL	27,25	26,20	25,18



SOL'S
the fair spirit



L02922 | 02922

Men's Baltimore Fit Shirt

65% Polyester / 35% Baumwolle

S, M, L, XL, XXL, 3XL

105 g/m² (White: 95 g/m²)

SOL'S

BLACK	DARK BLUE	MEDIUM BURGUNDY
MIDDLE BLUE	PEARL GREY	SKY BLUE
TITANIUM GREY	WHITE	

Angepasste Passform | Klassischer, gestärkter Kragen | Brusttasche links | Knopfleiste mit sieben farblich abgestimmten Knöpfen | Verstellbare Ärmelbündchen mit zwei Knöpfen und Aufschlag im Kapuzinerstil

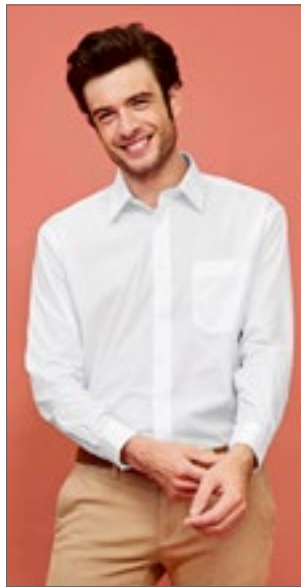

SOL'S
the fair spirit



L623 | 16040

Popeline-Shirt Baltimore Long Sleeve

65% Polyester / 35% Baumwolle

S, M, L, XL, XXL, 3XL, 4XL

105 g/m² (White: 95 g/m²)

SOL'S

BLACK	MIDDLE BLUE	WHITE
-------	-------------	-------

Knopfleiste mit sieben farblich abgestimmten Knöpfen | Verstärkter Kragen | Brusttasche auf Herz-Seite | Einstellbare Manschetten mit zwei Knöpfen und spitz zulaufender Knopfleiste

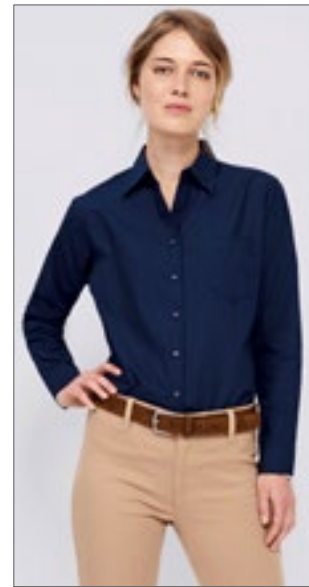

SOL'S
the fair spirit



L621 | 16060

Popeline-Blouse Executive Long Sleeve

65% Polyester / 35% Baumwolle

XS, S, M, L, XL, XXL, 3XL

105 g/m² (White: 95 g/m²)

SOL'S

BLACK	DARK BLUE	MEDIUM BURGUNDY
MIDDLE BLUE	PEARL GREY	SKY BLUE
TITANIUM GREY	WHITE	

Knopfleiste mit sieben farblich abgestimmten Knöpfen | Verstärkter Kragen | Brusttasche auf Herz-Seite | Einstellbare Manschetten mit zwei Knöpfen und spitz zulaufender Knopfleiste

Farbe	Größen	1	ab 20	ab 200
Coloured	S - 3XL	29,04	24,78	23,54

Farbe	Größen	1	ab 20	ab 200
Coloured	S - 4XL	29,04	24,78	23,54

Farbe	Größen	1	ab 20	ab 200
Coloured	XS - 3XL	29,04	24,78	23,54

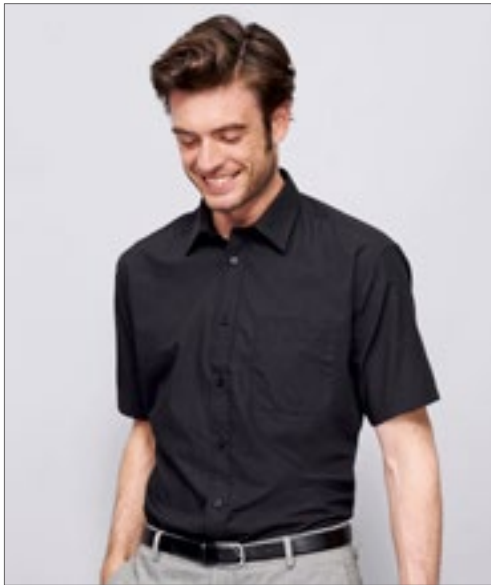

SOL'S
the fair spirit



L622 | 16050

Popeline-Shirt Bristol Short Sleeve

65% Polyester / 35% Baumwolle

S, M, L, XL, XXL, 3XL, 4XL

105 g/m² (White: 95 g/m²)

SOL'S

BLACK	MIDDLE BLUE	WHITE
-------	-------------	-------

Knopfleiste mit sieben farblich abgestimmten Knöpfen | Verstärkter Kragen | Brusttasche auf Herz-Seite



SOL'S
the fair spirit



L620 | 16070

Popeline-Blouse Escape Short Sleeve

65% Polyester / 35% Baumwolle

XS, S, M, L, XL, XXL, 3XL

105 g/m² (White: 95 g/m²)

SOL'S

BLACK	DARK BLUE	MEDIUM BURGUNDY	MIDDLE BLUE
PEARL GREY	SKY BLUE	TITANIUM GREY	WHITE

Knopfleiste mit 7 farblich abgestimmten Knöpfen | Verstärkter Kragen | Brusttasche auf Herz-Seite

Farbe	Größen	1	ab 20	ab 200
Coloured	S - 4XL	24,47	20,87	19,83

Farbe	Größen	1	ab 20	ab 200
Coloured	XS - 3XL	24,47	20,87	19,83

Mehr Artikel sind online verfügbar.



BCSMP41 | SMP41 **Men's Poplin Shirt Heritage Long Sleeve**

100% Baumwolle
S (37/38), M (39/40), L (41/42), XL (43/44), XXL (45/46), 3XL (47/48), 4XL (49/50)
 125 g/m² (White: 120 g/m²) B&C

BLACK	BLUE CHIP	DEEP RED
WHITE		

100% gekämmte Baumwolle | Cut-Away-Kragen | Im Kreuzstich angenähte Knöpfe mit Perlmutter-Effekt | Gerade Manschetten und quadratisch geformte Stulpen | Option für Umschlagmanschette: Zusätzliche Knopflöcher für Manschettenknöpfe oder B&C Reverso Button® | Mit exklusivem B&C Tie-Fix® | Brusttasche links | Passe hinten mit 2 seitlichen, doppelt genähten Falten | Tunnelnähte innen für perfekte Endverarbeitung | Horizontales letztes Knopfloch | Eckig geformte Verstärkung am Hemdsaum unten | Abgerundeter Saum | Hochwertiges 100% Baumwoll-Popeline, für eine pflegeleichte Handhabung vorbehandelt | B&C Collection ist Mitglied der Fair Wear Foundation

Farbe	Größen	1	ab 10	ab 100
Coloured	S- 4XL	36,72	31,65	29,96



BCSWP43 | SWP43 **Women's Poplin Shirt Heritage Long Sleeve**

100% Baumwolle
XS (34), S (36), M (38), L (40), XL (42), XXL (44), 3XL (46), 4XL (48)
 120 g/m² B&C

BLACK	BLUE CHIP	DEEP RED
WHITE		

100% gekämmte Baumwolle | Abnäher im Brust- und Rückenbereich für eine feminine Silhouette | Weicher, verstärkter, femininer Kragen | Im Kreuzstich angenähte Knöpfe mit Perlmutter-Effekt | Gerade Manschetten und dünne, quadratisch geformte Stulpen | Option für Umschlagmanschette | Horizontales letztes Knopfloch | Hochwertiges 100% Baumwoll-Popeline, für eine pflegeleichte Handhabung vorbehandelt | B&C Collection ist Mitglied der Fair Wear Foundation

Farbe	Größen	1	ab 10	ab 100
Coloured	XS- 4XL	36,72	31,65	29,96



BCSMP61 | SMP61 **Men's Poplin Shirt Smart Long Sleeve**

65% Polyester / 35% Baumwolle
S (37/38), M (39/40), L (41/42), XL (43/44), XXL (45/46), 3XL (47/48), 4XL (49/50)
 115 g/m² B&C

BLACK	BUSINESS BLUE	DEEP RED
NAVY	WHITE	

Cut-Away-Kragen | Im Kreuzstich angenähte Knöpfe mit Perlmutter-Effekt | Verstellbare, eckige Manschetten mit 2 Knöpfen und quadratisch geformten Stulpen | Zusätzliche Knopflöcher für Manschettenknöpfe | Brusttasche links | Passe hinten mit zwei seitlichen, doppelt genähten Falten | Tunnelnähte innen für perfekte Endverarbeitung | Horizontales letztes Knopfloch | Abgerundeter Saum | Hochwertiges Polycotton-Popeline, für eine pflegeleichte Handhabung vorbehandelt | B&C Collection ist Mitglied der Fair Wear Foundation

Farbe	Größen	1	ab 10	ab 100
Coloured	S- 4XL	35,18	29,65	27,25



BCSMP42 | SMP42 **Men's Poplin Shirt Heritage Short Sleeve**

100% Baumwolle
S (37/38), M (39/40), L (41/42), XL (43/44), XXL (45/46), 3XL (47/48), 4XL (49/50)
 125 g/m² (White: 120 g/m²) B&C

BLACK	BLUE CHIP	DEEP RED
WHITE		

100% gekämmte Baumwolle | Cut-Away-Kragen | Im Kreuzstich angenähte Knöpfe mit Perlmutter-Effekt | Doppelter Ärmelsaum | Mit exklusivem B&C Tie-Fix® | Brusttasche links | Passe hinten mit 2 seitlichen, doppelt genähten Falten | Tunnelnähte innen für perfekte Endverarbeitung | Horizontales letztes Knopfloch | Eckig geformte Verstärkung am Hemdsaum unten | Abgerundeter Saum | Hochwertiges 100% Baumwoll-Popeline, für eine pflegeleichte Handhabung vorbehandelt | B&C Collection ist Mitglied der Fair Wear Foundation

Farbe	Größen	1	ab 10	ab 100
Coloured	S- 4XL	35,18	28,82	27,25



BCSWP44 | SWP44 **Women's Poplin Shirt Heritage Short Sleeve**

100% Baumwolle
XS (34), S (36), M (38), L (40), XL (42), XXL (44), 3XL (46), 4XL (48)
 120 g/m² B&C

BLACK	BLUE CHIP	DEEP RED
WHITE		

100% gekämmte Baumwolle | Abnäher im Brust- und Rückenbereich für eine feminine Silhouette | Weicher femininer Kragen | Im Kreuzstich angenähte Knöpfe mit Perlmutter-Effekt | Doppelter Ärmelsaum | Horizontales letztes Knopfloch | Hochwertiges 100% Baumwoll-Popeline, für eine pflegeleichte Handhabung vorbehandelt | B&C Collection ist Mitglied der Fair Wear Foundation

Farbe	Größen	1	ab 10	ab 100
Coloured	XS- 4XL	35,18	28,82	27,25

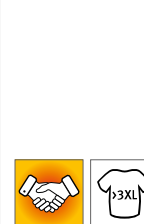

BCSWP63 | SWP63 **Women's Poplin Shirt Smart Long Sleeve**

65% Polyester / 35% Baumwolle
XS (34), S (36), M (38), L (40), XL (42), XXL (44), 3XL (46), 4XL (48)
 115 g/m² B&C

BLACK	BUSINESS BLUE	DEEP RED
NAVY	WHITE	

Weicher femininer Kragen | Im Kreuzstich angenähte Knöpfe mit Perlmutter-Effekt | Verstellbare, eckige Manschetten mit 2 Knöpfen und dünnen, quadratisch geformten Stulpen | Zusätzliche Knopflöcher für Manschettenknöpfe | Abnäher im Brust- und Rückenbereich für eine feminine Silhouette | Horizontales letztes Knopfloch | Hochwertiges Polycotton-Popeline, für eine pflegeleichte Handhabung vorbehandelt | B&C Collection ist Mitglied der Fair Wear Foundation

Farbe	Größen	1	ab 10	ab 100
Coloured	XS- 4XL	35,18	29,65	27,25



BCSMP62 | SMP62 Men's Poplin Shirt Smart Short Sleeve

65% Polyester / 35% Baumwolle

S (37/38), M (39/40), L (41/42), XL (43/44), XXL (45/46), 3XL (47/48), 4XL (49/50)

115 g/m²

B&C

BLACK	BUSINESS BLUE	DEEP RED	NAVY
WHITE			

Cut-Away-Kragen | Im Kreuzstich angenähte Knöpfe mit Perlmutter-Effekt | Doppelter Ärmelsaum | Brusttasche links | Passe hinten mit zwei seitlichen, doppelt genähten Falten | Tunnelnähte innen für perfekte Endverarbeitung | Horizontales letztes Knopfloch | Abgerundeter Saum | Hochwertiges Polycotton-Popeline, für eine pflegeleichte Handhabung vorbehandelt | B&C Collection ist Mitglied der Fair Wear Foundation

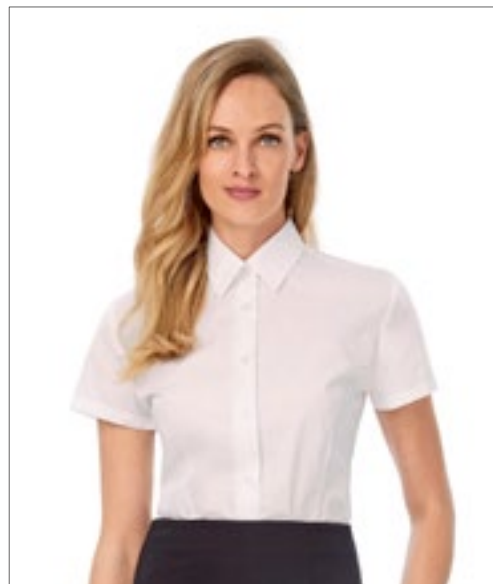

BCSWP64 | SWP64 Women's Poplin Shirt Smart Short Sleeve

65% Polyester / 35% Baumwolle

XS (34), S (36), M (38), L (40), XL (42), XXL (44), 3XL (46), 4XL (48)

115 g/m²

B&C

BLACK	BUSINESS BLUE	DEEP RED	NAVY
WHITE			

Weicher femininer Kragen | Im Kreuzstich angenähte Knöpfe mit Perlmutter-Effekt | Doppelter Ärmelsaum | Abnäher im Brust- und Rückenbereich für eine feminine Silhouette | Horizontales letztes Knopfloch | Hochwertiges Polycotton-Popeline, für eine pflegeleichte Handhabung vorbehandelt | B&C Collection ist Mitglied der Fair Wear Foundation

Farbe	Größen	1	ab 10	ab 100
Coloured	S - 4XL	31,63	26,39	24,80

Farbe	Größen	1	ab 10	ab 100
Coloured	XS - 4XL	31,63	26,39	24,80

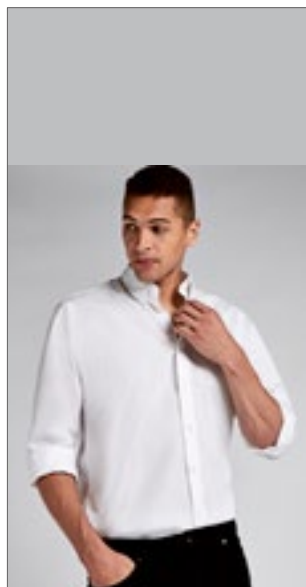

KUSTOM KIT.



K140 | KK140

Men's Classic Fit Workforce Shirt Long Sleeve

65% Polyester / 35% Baumwolle

37 (S/14H), 38/40 (M/15-15H), 41/42 (L/16-16H), 43/44 (XL/17-17H), 45/47 (XXL/18-18H), 49/50 (3XL/19H)

115 g/m²

Kustom Kit

BLACK	LIME	WHITE
-------	------	-------

Bügelleicht | Abgerundeter Saum | Aufgestellter Button-Down-Kragen | Verstärkter Kragen | Doppelnähte an Ärmeln und Seiten | Einfache Naht am Ärmelansatz | Rückenpasse | Ersatzknopf | Mit beigelegter Tasche zum nachträglichen Annähen | Popeline-Hemd

Farbe	Größen	1	ab 24	ab 240
Coloured	37 - 49/50	34,53	31,06	29,51

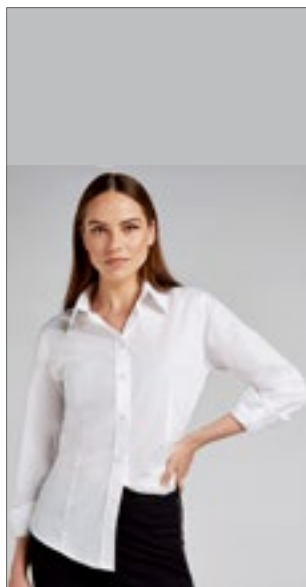

KUSTOM KIT.



K729 | KK729

Women's Classic Fit Workforce Shirt Long Sleeve

65% Polyester / 35% Baumwolle

34 (XS/8), 36 (S/10), 38 (M/12), 40 (L/14), 42 (XL/16), 44 (XXL/18), 46 (3XL/20), 48 (4XL/22), 50 (5XL/24), 52 (6XL/26), 54 (7XL/28)

115 g/m²

Kustom Kit

BLACK	LIME	WHITE
-------	------	-------

Baumwoll-Popeline | Leicht taillierter Schnitt | Bügelleicht | Verstärkter Kragen | Abgerundeter Saum | Popeline-Hemd | Einfache Naht am Ärmelansatz | Doppelnähte an Ärmeln und Seiten | Rückenpasse

Farbe	Größen	1	ab 24	ab 240
Coloured	34 - 46	34,53	31,06	29,51
Coloured	48 - 54	38,08	34,27	32,56



KUSTOM KIT.



K116 | KK116

Men's Classic Fit Premium Non Iron Corporate Shirt Long Sleeve

100% Baumwolle

37 (S/14H), 38 (15), 39/40 (M/15H), 41 (16), 42 (L/16H), 43 (17), 44 (XL/17H), 45/46 (18), 47 (XXL/18H)

125 g/m²

Kustom Kit

LIGHT BLUE	WHITE
------------	-------

Popeline-Hemd | Ersatzknopf | Brusttasche | Rückenpasse | Zwei Plisseefalten hinten | Moderner Kragen | Bügelfrei

Farbe	Größen	1	ab 24	ab 240
Coloured	37 - 47	55,53	49,98	47,48

Mehr Artikel sind online verfügbar.



KUSTOM KIT.



K100 | KK100

Men's Classic Fit Workforce Shirt Short Sleeve

65% Polyester / 35% Baumwolle

37 (S/14H), 38/40 (M/15-15H), 41/42 (L/16-16H), 43/44 (XL/17-17H),
45/47 (XXL/18-18H), 49/50 (3XL/19H)

115 g/m²

Kustom Kit

BLACK LIME WHITE

Popeline-Hemd | Bügelleicht | Button-down-Kragen | Mit beigelegter Tasche zum nachträglichen Annähen | Ersatzknopf | Rückenpasse

Farbe	Größen	1	ab 24	ab 240
Coloured	37 - 49/50	30,68	27,61	26,23

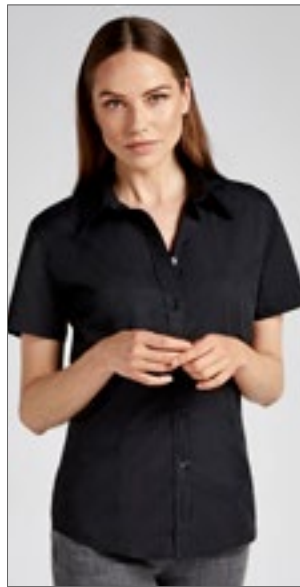

KUSTOM KIT.



K728 | KK728

Women's Classic Fit Workforce Poplin Shirt Short Sleeve

65% Polyester / 35% Baumwolle

34 (XS/8), 36 (S/10), 38 (M/12), 40 (L/14), 42 (XL/16), 44 (XXL/18),
46 (3XL/20), 48 (4XL/22), 50 (5XL/24), 52 (6XL/26), 54 (7XL/28)

115 g/m²

Kustom Kit

BLACK LIME WHITE

Baumwoll-Popeline | Popeline-Hemd | Leicht tailliert | Bügelleicht | Leicht verstärkter Kragen | Doppelnähte an den Ärmeln und Seiten | Rückenpasse | Mit beigelegter Tasche zum nachträglichen Annähen

Farbe	Größen	1	ab 24 (48 ab 12)	ab 240 (48 ab 120)
Coloured	34 - 46	31,63	28,44	27,04
Coloured	48 - 54	34,53	31,06	29,51



KUSTOM KIT.



K115 | KK115

Men's Classic Fit Premium Non Iron Corporate Shirt Short Sleeve

100% Baumwolle

37 (S/14H), 38 (15), 39/40 (M/15H), 41 (16), 42 (L/16H), 43 (17), 44
(XL/17H), 45/46 (18), 47 (XXL/18H)

125 g/m²

Kustom Kit

LIGHT BLUE WHITE

Popeline-Hemd | Ersatzknopf | Brusttasche | Bügelfrei | Moderner Kragen | Zwei Plisseefalten hinten | Rückenpasse

Farbe	Größen	1	ab 24	ab 240
Coloured	37 - 47	52,62	47,36	44,98



KUSTOM KIT.



K141 | KK141

Men's Tailored Fit Poplin Shirt Short Sleeve

65% Polyester / 35% Baumwolle

34/35 (13.5), 36 (14), 37 (14.5), 38 (15), 39/40 (15.5), 41 (16), 42
(16.5), 43 (17), 44 (17.5), 45/46 (18), 47 (18.5), 48 (19), 49/50 (19.5),
51 (20), 53/54 (21), 56 (22), 58/59 (23)

105 g/m²

Kustom Kit

BLACK WHITE

37, 38, 39/40, 41, 42, 43, 44, 45/46, 47, 48, 49/50, 51, 53/54, 56, 58/59

LIGHT BLUE

Verstärkter, halblanger Haifischkragen | Knopfleiste mit sieben gleichfarbigen Knöpfen | Abgerundeter Saum | Rückenpasse | Einfache Nähte um Armausschnitte | Doppelt abgesteppte Ärmel- und Seitennähte | Aufgesetzte Tasche mit abgeschrägten Ecken links neben der Brust | Ersatzknopf in Pflegeetikett eingenäht | Kustom Kit® - schwarzes Webetikett

Farbe	Größen	1	ab 24 (51 ab 12)	ab 240 (51 ab 120)
Black, White	34/35 - 49/50	25,13	22,61	21,47
Black, White	51 - 58/59	25,54	22,97	21,82
Light Blue	37 - 49/50	26,58	23,92	22,73
Light Blue	51 - 58/59	27,13	24,40	23,18

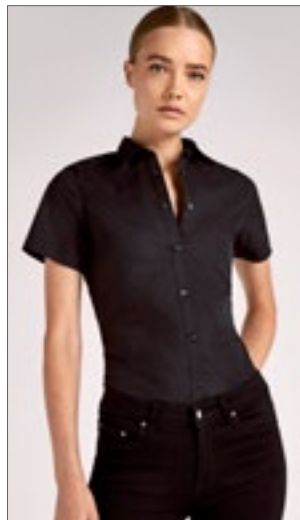

KUSTOM KIT.



K241 | KK241

Women's Tailored Fit Poplin Shirt Short Sleeve

65% Polyester / 35% Baumwolle

32 (6), 34 (8), 36 (10), 38 (12), 40 (14), 42 (16), 44 (18), 46 (20), 48
(22), 50 (24), 52 (26), 54 (28)

105 g/m²

Kustom Kit

BLACK LIGHT BLUE WHITE

Verstärkter Stehkragen (ohne Versteifung) | Knopfleiste mit sieben gleichfarbigen Knöpfen | Abgerundeter Saum | Rückenpasse | Einfache Nähte um Armausschnitte | Doppelt abgesteppte Ärmel- und Seitennähte | Unterbrustabnäher | Rückenabnäher vom Saum zur Unterarmspitze | Ersatzknopf in Pflegeetikett eingenäht | Kustom Kit® - schwarzes Webetikett am Nacken

Farbe	Größen	1	ab 24 (48 ab 12)	ab 240 (48 ab 120)
Black, White	32 - 46	24,20	21,78	20,71
Black, White	48 - 54	25,01	22,49	21,37
Light Blue	32 - 46	25,01	22,49	21,37
Light Blue	48 - 54	25,80	23,21	22,06



KUSTOM KIT.



K131 | KK131

Business Tailored Fit Poplin Shirt

55% Baumwolle / 45% Polyester

37 (S/14H), 38 (15), 39/40 (M/15H), 41 (16), 42 (L/16H), 43 (17), 44
(XL/17H), 45/46 (18), 47 (XXL/18H)

105 g/m²

Kustom Kit

BLACK LIGHT BLUE WHITE

Popeline-Hemd | Ersatzknopf | Rückenpasse | Bügelleicht | Leicht ausgestellter Kragen | Herausnehmbare Kragenerstärkung

Farbe	Größen	1	ab 24	ab 240
Coloured	37 - 47	34,80	31,30	29,75



KUSTOM KIT.



K142 | KK142

Men's Tailored Fit Poplin Shirt Long Sleeve

65% Polyester / 35% Baumwolle

34/35 (13.5), 36 (14), 37 (14.5), 38 (15), 39/40 (15.5), 41 (16), 42 (16.5), 43 (17), 44 (17.5), 45/46 (18), 47 (18.5), 48 (19), 49/50 (19.5), 51 (20), 53/54 (21), 56 (22), 58/59 (23)

105 g/m²

Kustom Kit

34/35, 36, 37, 38, 39/40, 41, 42, 43, 44, 45/46, 47, 48, 49/50, 51, 53/54, 56, 58/59

BLACK WHITE

37, 38, 39/40, 41, 42, 43, 44, 45/46, 47, 48, 49/50, 51, 53/54, 56, 58/59

LIGHT BLUE

Verriegelter, halblanger Hafischkragen | Knopfleiste mit sieben gleichfarbigen Knöpfen | Abgerundeter Saum | Rückenpasse | Einfache Nähte um Armausschnitte | Doppelt abgesteppte Ärmel- und Seitennähte | Spitz zulaufende, mit zwei Knöpfen verstellbare Manschette | Aufgesetzte Tasche mit abgeschrägten Ecken links neben der Brust | Ersatzknopf in Pflegeetikett eingenäht | Kustom Kit® – schwarzes Webetikett

Farbe	Größen	1	ab 24 (51 ab 12)	ab 240 (51 ab 120)
Black, White	34/35- 49/50	27,39	24,63	23,42
Black, White	51 - 58/59	27,77	24,99	23,73
Light Blue	37 - 49/50	28,56	25,70	24,42
Light Blue	51 - 58/59	29,25	26,30	24,99



KUSTOM KIT.



K242 | KK242

Women's Tailored Fit Poplin Shirt Long Sleeve

65% Polyester / 35% Baumwolle

32 (6), 34 (8), 36 (10), 38 (12), 40 (14), 42 (16), 44 (18), 46 (20), 48 (22), 50 (24), 52 (26), 54 (28)

105 g/m²

Kustom Kit

BLACK LIGHT BLUE WHITE

Verriegelter Stehkragen (ohne Versteifung) | Knopfleiste mit sieben gleichfarbigen Knöpfen | Abgerundeter Saum | Rückenpasse | Einfache Nähte um Armausschnitte | Doppelt abgesteppte Ärmel- und Seitennähte | Spitz zulaufende, mit zwei Knöpfen verstellbare Manschette | Unterbrustabnäher | Rückenabnäher vom Saum zur Unterarmspitze | Ersatzknopf in Pflegeetikett eingenäht | Kustom Kit® – schwarzes Webetikett am Nacken

Farbe	Größen	1	ab 24 (48 ab 12)	ab 240 (48 ab 120)
Black, White	32 - 46	25,54	22,97	21,82
Black, White	48 - 54	26,32	23,68	22,51
Light Blue	32 - 46	26,32	23,68	22,51
Light Blue	48 - 54	27,39	24,63	23,42



KUSTOM KIT.



K192 | KK192

Men's Slim Fit Business Shirt Long Sleeve

55% Baumwolle / 45% Polyester

36 (14), 37 (S/14H), 38 (15), 39/40 (M/15H), 41 (16), 42 (L/16H), 43 (17), 44 (XL/17H), 45/46 (18)

105 g/m²

Kustom Kit

BLACK LIGHT BLUE WHITE

Verstärkter Stehkragen | Einfache Naht am Ärmelansatz | Doppelnähte an Ärmeln und Seiten | Rückenpasse | Abgerundeter Saum | Zwei Abnäher auf dem Rücken | Ersatzknopf | Bügelleicht

Farbe	Größen	1	ab 24	ab 240
Coloured	36 - 45/46	38,22	34,39	32,68



KUSTOM KIT.



K102 | KK102

Men's Classic Fit Business Shirt Short Sleeve

55% Baumwolle / 45% Polyester

37 (S/14H), 38 (15), 39/40 (M/15H), 41 (16), 42 (L/16H), 43 (17), 44 (XL/17H), 45/46 (18), 47 (XXL/18H), 48 (19), 49/50 (3XL/19H)

105 g/m²

Kustom Kit

BLACK DARK NAVY LIGHT BLUE

WHITE

Popeline-Hemd | Ersatzknopf | Brusttasche | Klassischer Kragen | Bügelleicht | Rückenpasse

Farbe	Größen	1	ab 24	ab 240
Coloured	37 - 49/50	31,63	28,44	27,04



KUSTOM KIT.



K742F | KK742F

Tailored Fit Business Shirt Short Sleeve

55% Baumwolle / 45% Polyester

32 (XXS/6), 34 (XS/8), 36 (S/10), 38 (M/12), 40 (L/14), 42 (XL/16), 44 (XXL/18), 46 (3XL/20), 48 (4XL/22), 50 (5XL/24), 52 (6XL/26), 54 (7XL/28)

105 g/m²

Kustom Kit

BLACK LIGHT BLUE WHITE

34, 36, 38, 40, 42, 44, 46, 48, 50, 52, 54

DARK NAVY

55% merzerisierte Baumwolle / 45% Polyester-Popeline | Weicher, angelegter, verstärkter Kragen | Zwei Knöpfe am Kragen | Bügelleicht | Abgerundete Vorder- und Rückeneinsätze | Passe und Armausschnitte mit einfacher Naht | Schmale Knopfleiste | Passe und Ärmelöffnungen mit Einzelnaht | Doppelt eingeschlagene Seiten und Seitennaht (Doppelnäht) | Saum abgerundet | Farblich passende Knöpfe | Ersatzknöpfe (je einer pro Größe)

Farbe	Größen	1	ab 24 (48 ab 12)	ab 240 (48 ab 120)
Coloured	32 - 46	28,44	25,59	24,32
Coloured	48 - 54	34,91	31,42	29,85



KUSTOM KIT.



K191 | KK191

Men's Slim Fit Business Shirt Short Sleeve

55% Baumwolle / 45% Polyester

36 (14), 37 (S/14H), 38 (15), 39/40 (M/15H), 41 (16), 42 (L/16H), 43 (17), 44 (XL/17H), 45/46 (18)

105 g/m²

Kustom Kit

BLACK LIGHT BLUE WHITE

Verstärkter Stehkragen | Einfache Naht am Ärmelansatz | Doppelnähte an Ärmeln und Seiten | Rückenpasse | Abgerundeter Saum | Zwei Abnäher auf dem Rücken | Ersatzknopf | Bügelleichtes Popeline

Farbe	Größen	1	ab 24	ab 240
Coloured	36 - 45/46	34,53	31,06	29,51



KUSTOM KIT.



K104 | KK104

Men's Classic Fit Business Shirt Long Sleeve

55% Baumwolle / 45% Polyester

37 (S/14H), 38 (15), 39/40 (M/15H), 41 (16), 42 (L/16H), 43 (17), 44 (XL/17H), 45/46 (18), 47 (XXL/18H), 48 (19), 49/50 (3XL/19H), 51 (4XL/20), 53/54 (5XL/20H)

105 g/m²

Kustom Kit

BLACK	DARK NAVY	LIGHT BLUE
WHITE		

Popeline-Hemd | Rückenpasse | Ersatzknopf | Verstellbare Manschetten | Brusttasche | Bügelleicht

Farbe	Größen	1	ab 24 (51 ab 12)	ab 240 (51 ab 120)
Coloured	37 - 49/50	34,53	31,06	29,51
Coloured	51 - 53/54	41,15	37,01	35,18



KUSTOM KIT.



K743F | KK743F

Tailored Fit Business Shirt Long Sleeve

55% Baumwolle / 45% Polyester

32 (XXS/6), 34 (XS/8), 36 (S/10), 38 (M/12), 40 (L/14), 42 (XL/16), 44 (XXL/18), 46 (3XL/20), 48 (4XL/22), 50 (5XL/24), 52 (6XL/26), 54 (7XL/28)

105 g/m²

Kustom Kit

BLACK	LIGHT BLUE	WHITE
-------	------------	-------

34, 36, 38, 40, 42, 44, 46, 48, 50, 52, 54

DARK NAVY

55% merzerisierte Baumwolle / 45% Polyester-Popeline | Weicher, angelegter, verstärkter Kragen | Bügelleicht | Abgerundete Vorder- und Rückeneinsätze | Passe und Armausschnitte mit einfacher Naht | Schmale Knopfleiste | Passe und Ärmelöffnungen mit Einzelnah | Doppelt eingeschlagene Seiten und Seitennaht (Doppelnah) | Saum abgerundet | Farblich passende Knöpfe | Hohe Manschette mit drei Knöpfen | Zwei Knöpfe am Kragen | Ersatzknöpfe (je einer pro Größe)

Farbe	Größen	1	ab 24 (48 ab 12)	ab 240 (48 ab 120)
Coloured	32 - 46	31,63	28,44	27,04
Coloured	48 - 54	38,08	34,27	32,56

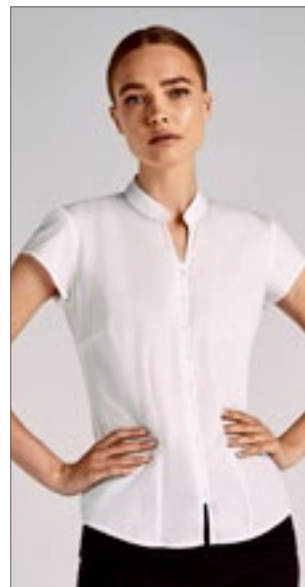

KUSTOM KIT.



K727 | KK727

Tailored Fit Poplin Continental Blouse Mandarin Collar Cap Sleeve

65% Polyester / 35% Baumwolle

34 (XS/8), 36 (S/10), 38 (M/12), 40 (L/14), 42 (XL/16), 44 (XXL/18), 46 (3XL/20)

115 g/m²

Kustom Kit

BLACK	WHITE
-------	-------

Baumwoll-Popeline | Ersatzknopf | Leicht verstärkter Mandarin-Kragen | Eng anliegend | Bügelleicht | Innenliegende Knopfleiste

Farbe	Größen	1	ab 24	ab 240
Coloured	34 - 46	32,53	29,27	27,80



BEST SELLER

RUSSELL COLLECTION



Z924 | R-924M-0

Men's Long Sleeve Tailored Polycotton Poplin Shirt

65% Polyester / 35% Baumwolle

S (37/38), M (39/40), L (41/42), XL (43/44), XXL (45/46), 3XL (47/48), 4XL (49/50)

105 g/m² (White: 110 g/m²)

Russell Collection

BLACK	CLASSIC RED	CONVOY GREY
CORPORATE BLUE	FRENCH NAVY	WHITE

Taillierter Schnitt | Abgerundeter Saum | Stäbchenverstärkter, halb ausgestellter Kragen | Ersatzknopf | Pflegeleicht | Schicke, abgerundete, mit zwei Knöpfen verstellbare Manschetten, wahlweise mit Manschettenknöpfen tragbar

Farbe	Größen	1	ab 12	ab 120
Coloured	S - 4XL	32,92	29,61	27,16



RUSSELL COLLECTION



Z924F | R-924F-0

Ladies' Long Sleeve Fitted Polycotton Poplin Shirt

65% Polyester / 35% Baumwolle

XS (34), S (36), M (38), L (40), XL (42), XXL (44), 3XL (46), 4XL (48)

105 g/m² (White: 110 g/m²)

Russell Collection

BLACK	CLASSIC RED	CONVOY GREY
CORPORATE BLUE	FRENCH NAVY	WHITE

Modisch elegantes Blumenmodell aus feinem Popeline-Material | Abnäher vorne und hinten betonen den körperbetonten, zeitgemäßen Schnitt | Modern abgerundete 2-Knopf-Manschetten | Schick gestaltete Schulterpasse | Verdeckte Knopfleiste | Abgerundeter Saum | Ersatzknopf | Pflegeleicht (Easy Care)

Farbe	Größen	1	ab 12	ab 120
Coloured	XS - 4XL	31,99	28,80	26,42



RUSSELL COLLECTION



Z926F | R-926F-0

Ladies' 3/4 Sleeve Fitted Polycotton Poplin Shirt

65% Polyester / 35% Baumwolle

XS (34), S (36), M (38), L (40), XL (42), XXL (44), 3XL (46), 4XL (48)

105 g/m² (White: 110 g/m²)

Russell Collection

BLACK	CLASSIC RED	CONVOY GREY
CORPORATE BLUE	FRENCH NAVY	WHITE

Zeitgemäß körperbetonter Schnitt | Modisch elegantes Blumenmodell aus feinem Popeline-Material | Mit zwei Knöpfen verstellbare, modisch schmale Manschetten | 3/4-Ärmel | Abgerundeter Saum | Abnäher vorne und hinten betonen den körperbetonten Schnitt | Schick gestaltete Schulterpasse | Ersatzknopf | Verdeckte Knopfleiste | Pflegeleicht (Easy Care)

Farbe	Größen	1	ab 12	ab 120
Coloured	XS - 4XL	28,87	25,97	23,82



RUSSELL SINCE 1902
COLLECTION



Z934 | R-934M-0

Men's Long Sleeve Classic Polycotton Poplin Shirt

65% Polyester / 35% Baumwolle

S (37/38), M (39/40), L (41/42), XL (43/44), XXL (45/46), 3XL (47/48), 4XL (49/50)

105 g/m² (White: 110 g/m²)

Russell Collection

BLACK	BRIGHT ROYAL	CLASSIC RED	CONVOY GREY
CORPORATE BLUE	FRENCH NAVY	WHITE	

Klassischer Schnitt | Pflegeleichtes Mischgewebe | Brusttasche links | Stäbchenverstärkter, klassischer Kragen | Gerader Saum | Rückwärtige Schulterpasse mit zwei an den Seiten eingelegten Falten | Mit zwei Knöpfen verstellbare Manschetten | Ein Knopf auf dem Manschettenaufschlag | Robustes und strapazierfähiges Material | 7-Knopfleiste mit farblich passenden Knöpfen | Ersatzknopf

Farbe	Größen	1	ab 12	ab 120
Coloured	S - 4XL	34,65	31,18	28,61



RUSSELL SINCE 1902
COLLECTION



Z934F | R-934F-0

Ladies' Long Sleeve Classic Polycotton Poplin Shirt

65% Polyester / 35% Baumwolle

XS (34), S (36), M (38), L (40), XL (42), XXL (44), 3XL (46), 4XL (48)

105 g/m² (White: 110 g/m²)

Russell Collection

BLACK	BRIGHT ROYAL	CLASSIC RED	CONVOY GREY
CORPORATE BLUE	FRENCH NAVY	WHITE	

Klassischer Schnitt | Elegante Popeline-Bluse | Pflegeleichtes Mischgewebe | 7-Knopfleiste mit farblich passenden Knöpfen | Klassischer Kragen mit einem Knopf | Brusttasche links | Ersatzknopf | Abgerundete, mit zwei Knöpfen verstellbare Manschetten

Farbe	Größen	1	ab 12	ab 120
Coloured	XS - 4XL	33,70	30,32	27,82



RUSSELL SINCE 1902
COLLECTION



Z925 | R-925M-0

Men's Short Sleeve Tailored Polycotton Poplin Shirt

65% Polyester / 35% Baumwolle

S (37/38), M (39/40), L (41/42), XL (43/44), XXL (45/46), 3XL (47/48), 4XL (49/50)

105 g/m² (White: 110 g/m²)

Russell Collection

BLACK	CLASSIC RED	CONVOY GREY	CORPORATE BLUE
FRENCH NAVY	WHITE		

Aktueller, taillierter Schnitt | Abgerundeter Saum | Doppelt umgelegter Ärmelsaum | Stäbchenverstärkter, halb ausgestellter Kragen | Zeitgemäß elegantes Hemdenmodell aus feinem Popeline-Material | Ersatzknopf | Pflegeleicht (Easy Care)

Farbe	Größen	1	ab 12	ab 120
Coloured	S - 4XL	28,04	25,23	23,13

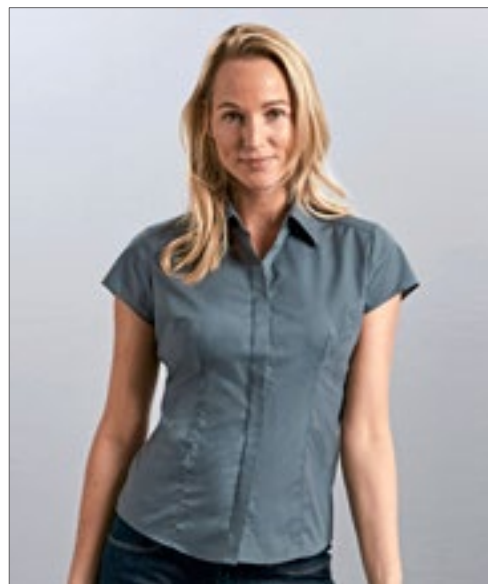

RUSSELL SINCE 1902
COLLECTION



Z925F | R-925F-0

Ladies' Cap Sleeve Fitted Polycotton Poplin Shirt

65% Polyester / 35% Baumwolle

XS (34), S (36), M (38), L (40), XL (42), XXL (44), 3XL (46), 4XL (48)

105 g/m² (White: 110 g/m²)

Russell Collection

BLACK	CLASSIC RED	CONVOY GREY	CORPORATE BLUE
FRENCH NAVY	WHITE		

Zeitgemäß körperbetonter Schnitt | Modisch elegantes Blusenmodell aus feinem Popeline-Material | Abnäher vorne und hinten betonen den körperbetonten Schnitt | Verdeckte Knopfleiste | Abgerundeter Saum | Modisch angeschrägte Ärmel | Schick gestaltete Schulterpasse | Ersatzknopf | Pflegeleicht (Easy Care)

Farbe	Größen	1	ab 12	ab 120
Coloured	XS - 4XL	27,23	24,51	22,49

Mehr Artikel sind online verfügbar.



RUSSELL COLLECTION



Z935 | R-935M-0 **Men's Short Sleeve Classic Polycotton Poplin Shirt**

65% Polyester / 35% Baumwolle
S (37/38), M (39/40), L (41/42), XL (43/44), XXL (45/46), 3XL (47/48), 4XL (49/50)
 105 g/m² (White: 110 g/m²) Russell Collection

BLACK	BRIGHT ROYAL	CLASSIC RED
CONVOY GREY	CORPORATE BLUE	FRENCH NAVY
WHITE		

Pflegeleichtes Mischgewebe | 7-Knopfleiste mit farblich passenden Knöpfen | Gerader Saum | Stäbchenverstärkter, klassischer Kragen | Brusttasche links | Ersatzknopf

Farbe	Größen	1	ab 12	ab 120
Coloured	S- 4XL	31,20	28,08	25,78



RUSSELL COLLECTION



Z935F | R-935F-0 **Ladies' Short Sleeve Classic Polycotton Poplin Shirt**

65% Polyester / 35% Baumwolle
XS (34), S (36), M (38), L (40), XL (42), XXL (44), 3XL (46), 4XL (48)
 105 g/m² (White: 110 g/m²) Russell Collection

BLACK	BRIGHT ROYAL	CLASSIC RED
CONVOY GREY	CORPORATE BLUE	FRENCH NAVY
WHITE		

Klassischer Schnitt | Pflegeleichtes Mischgewebe | 7-Knopfleiste mit farblich passenden Knöpfen | Klassischer Kragen mit einem Knopf | Ersatzknopf | Brusttasche links

Farbe	Größen	1	ab 12	ab 120
Coloured	XS- 4XL	30,35	27,30	25,04



RUSSELL COLLECTION



Z936 | R-936M-0 **Men's Long Sleeve Classic Pure Cotton Poplin Shirt**

100% Baumwolle
S (37/38), M (39/40), L (41/42), XL (43/44), XXL (45/46), 3XL (47/48), 4XL (49/50)
 125 g/m² (White: 120 g/m²) Russell Collection

AZTEC BLUE	BLACK	WHITE
------------	-------	-------

Gekämmte Baumwolle | Pflegeleichtes Material | 7-Knopfleiste mit farblich passenden Knöpfen | Gerade geschnittener Saum | Stäbchenverstärkter, klassischer Kragen | Brusttasche links | Ersatzknopf | Mit zwei Knöpfen verstellbare Manschetten | Ein Knopf auf dem Manschettenaufschlag | Klassischer Schnitt

Farbe	Größen	1	ab 12	ab 120
Coloured	S- 4XL	37,06	33,34	30,58



RUSSELL COLLECTION



Z937 | R-937M-0 **Men's Short Sleeve Classic Pure Cotton Poplin Shirt**

100% Baumwolle
S (37/38), M (39/40), L (41/42), XL (43/44), XXL (45/46), 3XL (47/48), 4XL (49/50)
 125 g/m² (White: 120 g/m²) Russell Collection

AZTEC BLUE	BLACK	WHITE
------------	-------	-------

Gekämmte Baumwolle | Pflegeleichtes Material | 7-Knopfleiste mit farblich passenden Knöpfen | Gerade geschnittener Saum | Stäbchenverstärkter, klassischer Kragen | Brusttasche links | Ersatzknopf | Klassischer Schnitt

Farbe	Größen	1	ab 12	ab 120
Coloured	S- 4XL	33,63	30,25	27,75



RUSSELL COLLECTION



Z937F | R-937F-0 **Ladies' Short Sleeve Classic Pure Cotton Poplin Shirt**

100% Baumwolle
XS (34), S (36), M (38), L (40), XL (42), XXL (44), 3XL (46), 4XL (48)
 125 g/m² (White: 120 g/m²) Russell Collection

BLACK	WHITE
-------	-------

Gekämmte Baumwolle | Pflegeleichtes Material | 7-Knopfleiste mit farblich passenden Knöpfen | Abgerundeter Saum | Klassischer Kragen mit einem Knopf | Brusttasche links | Ersatzknopf | Klassischer Schnitt

Farbe	Größen	1	ab 12	ab 120
Coloured	XS- 4XL	32,68	29,42	26,99



RUSSELL COLLECTION



Z936F | R-936F-0 **Ladies' Long Sleeve Classic Pure Cotton Poplin Shirt**

100% Baumwolle
XS (34), S (36), M (38), L (40), XL (42), XXL (44), 3XL (46), 4XL (48)
 125 g/m² (White: 120 g/m²) Russell Collection

BLACK	WHITE
-------	-------

Gekämmte Baumwolle | Pflegeleichtes Material | 7-Knopfleiste mit farblich passenden Knöpfen | Abgerundeter Saum | Klassischer Kragen mit einem Knopf | Brusttasche links | Ersatzknopf | Die Bluse hat abgerundete und mit zwei Knöpfen verstellbare Manschetten | Klassischer Schnitt

Farbe	Größen	1	ab 12	ab 120
Coloured	XS- 4XL	36,03	32,44	29,75



BCSMP21 | SMP21 **Men's Poplin Shirt Black Tie Long Sleeve**

97% Baumwolle / 3% Elasthan

S (37/38), M (39/40), L (41/42), XL (43/44), XXL (45/46), 3XL (47/48), 4XL (49/50)

135 g/m²

B&C



97% gekämmte Baumwolle / 3% Elasthan | Cutaway-Kragen mit 2 Knöpfen | Im Kreuzstich angenähte Knöpfe mit Perlmutter-Effekt | Verstellbare, eckige Manschetten mit 2 Knöpfen und quadratisch geformten Stulpen | Zusätzliche Knopflöcher für Manschettenknöpfe | Kurze moderne Rückenpasse | Tunnelnähte innen für perfekte Endverarbeitung | Horizontales letztes Knopfloch | Eckig geformte Verstärkung am Hemdsaum unten | Abgerundeter Saum, kürzer geschnitten, kann auch über dem Hosensbund getragen werden | Abnäher am Rückenteil | Stretch-Popeline | B&C Collection ist Mitglied der Fair Wear Foundation

Farbe	Größen	1	ab 10	ab 100
Coloured	S - 4XL	44,15	37,65	35,27



BCSWP23 | SWP23 **Women's Poplin Shirt Black Tie Long Sleeve**

97% Baumwolle / 3% Elasthan

XS (34), S (36), M (38), L (40), XL (42), XXL (44), 3XL (46), 4XL (48)

135 g/m²

B&C



97% gekämmte Baumwolle / 3% Elasthan | Weicher femininer Kragen | Im Kreuzstich angenähte Knöpfe mit Perlmutter-Effekt | Verstellbare, eckige Manschetten mit zwei Knöpfen und quadratisch geformten Stulpen | Zusätzliche Knopflöcher für Manschettenknöpfe | Abnäher im Brust- und Rückenbereich für eine feminine Silhouette | Horizontales letztes Knopfloch | Stretch-Popeline | B&C Collection ist Mitglied der Fair Wear Foundation

Farbe	Größen	1	ab 10	ab 100
Coloured	XS - 4XL	44,15	37,65	35,27



BCSMP22 | SMP22 **Men's Poplin Shirt Black Tie Short Sleeve**

97% Baumwolle / 3% Elasthan

S (37/38), M (39/40), L (41/42), XL (43/44), XXL (45/46), 3XL (47/48), 4XL (49/50)

135 g/m²

B&C



97% gekämmte Baumwolle / 3% Elasthan | Cut-Away-Kragen | Im Kreuzstich angenähte Knöpfe mit Perlmutter-Effekt | Doppelter Ärmelsaum | Kurze moderne Rückenpasse | Tunnelnähte innen für perfekte Endverarbeitung | Horizontales letztes Knopfloch | Eckig geformte Verstärkung am Hemdsaum unten | Abgerundeter Saum, kürzer geschnitten, kann auch über dem Hosensbund getragen werden | Abnäher am Rückenteil | Stretch-Popeline | B&C Collection ist Mitglied der Fair Wear Foundation

Farbe	Größen	1	ab 10	ab 100
Coloured	S - 4XL	41,60	34,84	32,58

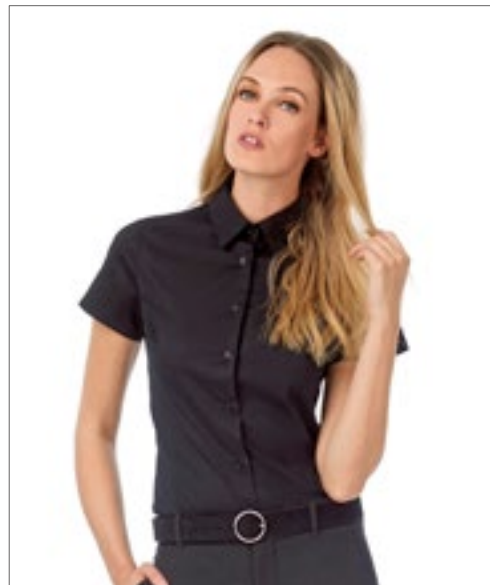

BCSWP24 | SWP24 **Women's Poplin Shirt Black Tie Short Sleeve**

97% Baumwolle / 3% Elasthan

XS (34), S (36), M (38), L (40), XL (42), XXL (44), 3XL (46), 4XL (48)

135 g/m²

B&C



97% gekämmte Baumwolle / 3% Elasthan | Weicher femininer Kragen | Im Kreuzstich angenähte Knöpfe mit Perlmutter-Effekt | Doppelter Ärmelsaum | Abnäher im Brust- und Rückenbereich für eine feminine Silhouette | Horizontales letztes Knopfloch | Stretch-Popeline | B&C Collection ist Mitglied der Fair Wear Foundation

Farbe	Größen	1	ab 10	ab 100
Coloured	XS - 4XL	41,60	34,84	32,58



BCSM580 | SM580 **Men's Shirt London**

97% Baumwolle / 3% Elasthan
S, M, L, XL, XXL
 135 g/m²

B&C



97% gekämmte Baumwolle / 3% Stretch-Material aus Elasthan | Farblich abgestimmte Knöpfe | Keine Falte auf der Rückseite für optimales Bedrucken und Besticken | 2 Ersatzknöpfe | Waschbar bis 40°C | B&C Collection ist Mitglied der Fair Wear Foundation

Farbe	Größen	1	ab 20	ab 200
Coloured	S - XXL	43,17	37,70	36,39



BCSW520 | SW520 **Women's Blouse Milano**

97% Baumwolle / 3% Elasthan
XS (34), S (36), M (38), L (40), XL (42), XXL (44)
 135 g/m²

B&C



97% gekämmte Baumwolle / 3% Stretch-Material aus Elasthan | Farblich abgestimmte Knöpfe | Femininer Schnitt | Keine Falte auf der Rückseite für optimales Bedrucken und Besticken | 2 Ersatzknöpfe | Waschbar bis 40°C | B&C Collection ist Mitglied der Fair Wear Foundation

Farbe	Größen	1	ab 20	ab 200
Coloured	XS - XXL	43,17	37,70	36,39



NEW



EASY



TJ4024 | 4024 **Stretch Luxury Shirt**

96% Baumwolle / 4% Elasthan
S, M, L, XL, XXL, 3XL
 113 g/m²

Tee Jays

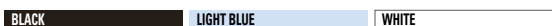

Eng anliegendes Herrenoberhemd mit Stretch-Anteil | Knopf unter dem Kragen mit vollständig unsichtbarer Knopfplatzierung und 2-Knopf-Manschetten | Taillierter Schnitt | Verstärkter Kragen und verstärkte Manschetten | Rückenpasse | Abnäher am Rücken | Abgerundeter Saum

Farbe	Größen	1	ab 10	ab 100
Coloured	S - XXL	76,37	70,09	68,00
Coloured	3XL	78,73	72,16	70,00





SOL'S
the fair spirit

L01426 | 01426 Men's Long Sleeve Stretch Shirt Blake

97% Baumwolle / 3% Elasthan

S, M, L, XL, XXL, 3XL, 4XL

120 g/m²

SOL'S

BLACK	DARK BLUE	LIGHT BLUE
PEARL GREY	TITANIUM GREY	WHITE

Passgenauer Schnitt | Zwei Abnäher an Taille und Rücken | Modisch-moderner Kragen | Knopfleiste mit acht Knöpfen Ton-in-Ton | Manschetten mit zwei Knöpfen

Farbe	Größen	1	ab 20	ab 200
Coloured	S- 4XL	39,13	33,15	31,01



L01427 | 01427 Women's Long Sleeve Stretch Shirt Blake

97% Baumwolle / 3% Elasthan

XS, S, M, L, XL, XXL

120 g/m²

SOL'S

BLACK	DARK BLUE	LIGHT BLUE
PEARL GREY	TITANIUM GREY	WHITE

Figurbetonter Schnitt | Klassischer Kragen | Knopfleiste mit acht Knöpfen Ton-in-Ton | Manschetten mit einem Knopf | Abnäher vorne und hinten

Farbe	Größen	1	ab 20	ab 200
Coloured	XS- XXL	39,13	33,15	31,01



SOL'S
the fair spirit

L634 | 17015 Women's Long Sleeved Stretch Shirt Eden

97% Baumwolle / 3% Elasthan

XS, S, M, L, XL, XXL, 3XL

140 g/m²

SOL'S

BLACK	BRIGHT SKY	DARK BLUE
WHITE		

Verstellbarer Armabschluss mit 2 Knöpfen und spitz zulaufender Knopfleiste | Figurbetonter Schnitt | Knopfleiste mit sieben farblich abgestimmten Knöpfen

Farbe	Größen	1	ab 20	ab 200
Coloured	XS- 3XL	36,32	30,77	28,77



L633 | 17000 Men's Stretch-Shirt Brighton Long Sleeve

97% Baumwolle / 3% Elasthan

S, M, L, XL, XXL, 3XL, 4XL, 5XL

140 g/m²

SOL'S

BLACK	BRIGHT SKY	DARK BLUE
WHITE		

CARDINAL RED	DARK BROWN	MEDIUM BURGUNDY
--------------	------------	-----------------

Knopfleiste mit sieben farblich abgestimmten Knöpfen | Stretch-Qualität | Geknöpfte Manschette mit spitz zulaufender Knopfleiste | Figurbetonter Schnitt | Halb offener, italienischer Kragen mit einem Knopf

Farbe	Größen	1	ab 20	ab 200
Coloured	S- 5XL	36,32	30,77	28,77





SOL'S
the fair spirit



L632 | 17030

Men's Stretch-Shirt Broadway Short Sleeve

97% Baumwolle / 3% Elasthan
S, M, L, XL, XXL, 3XL, 4XL, 5XL
140 g/m²

SOL'S

BLACK	BRIGHT SKY	DARK BLUE
MEDIUM BURGUNDY	WHITE	

Knopfleiste mit sieben farblich abgestimmten Knöpfen | Figurbetonter Schnitt | Stretch-Qualität | Halb offener, italienischer Kragen mit einem Knopf

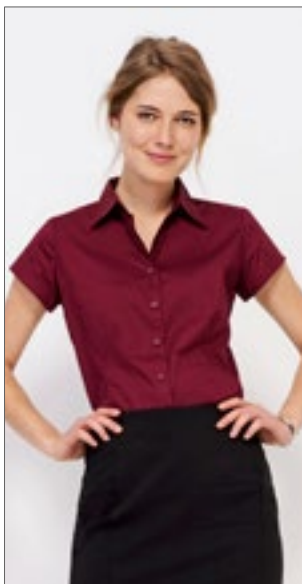

SOL'S
the fair spirit



L630 | 17020

Women's Stretch- Blouse Excess Short Sleeve

97% Baumwolle / 3% Elasthan
XS, S, M, L, XL, XXL, 3XL
140 g/m²

SOL'S

BLACK	BRIGHT SKY	DARK BLUE
MEDIUM BURGUNDY	WHITE	

Ein Knopf am Kragen | Figurbetonter Schnitt | Abnäher vorne und hinten | Knopfleiste mit sieben farblich abgestimmten Knöpfen | Stretch-Qualität



SOL'S
the fair spirit



L631 | 17010

Women's Stretch-3/4- Sleeve Blouse Effect

97% Baumwolle / 3% Elasthan
XS, S, M, L, XL, XXL, 3XL
140 g/m²

SOL'S

BLACK	BRIGHT SKY	CARDINAL RED
DARK BLUE	DARK BROWN	MEDIUM BURGUNDY
WHITE		

Figurbetonter Schnitt | Ein Knopf am Kragen | Abnäher vorne und hinten | Knopfleiste mit sieben farblich abgestimmten Knöpfen | 3/4-Ärmel mit Schlitz und Aufschlag | Stretch-Qualität

Farbe	Größen	1	ab 20	ab 200
Coloured	S- 5XL	35,65	30,20	28,25

Farbe	Größen	1	ab 20	ab 200
Coloured	XS- 3XL	35,65	30,20	28,25

Farbe	Größen	1	ab 20	ab 200
Coloured	XS- 3XL	35,75	30,27	28,32



RUSSELL COLLECTION



Z960 | R-960M-0

Men's Long Sleeve Fitted Ultimate Stretch Shirt

75% Baumwolle / 25% Elastomultiester
S (37/38), M (39/40), L (41/42), XL (43/44), XXL (45/46), 3XL (47/48), 4XL (49/50)
130 g/m² (White: 125 g/m²)

Russell Collection

BLACK	BRIGHT NAVY	BRIGHT SKY
WHITE		

Hochwertiges Hemd aus 75% Baumwolle und 25% Elastomultiester-Faser LYCRA® T400® | Ausgezeichnete Formbewahrung für anhaltenden Sitz | Feuchtigkeitsableitend für kühlen Komfort | Schmale Knopfleiste | Körpertbetonter Schnitt | Schmale „New Kent“-Kragenform | Abnäher hinten | Eckige Manschetten | Option für Manschettenknöpfe | Pflegeleichtes Material



RUSSELL COLLECTION



Z960F | R-960F-0

Ladies' Long Sleeve Fitted Ultimate Stretch Shirt

75% Baumwolle / 25% Elastomultiester
XS, S, M, L, XL, XXL, 3XL, 4XL
130 g/m² (White: 125 g/m²)

Russell Collection

BLACK	BRIGHT NAVY	BRIGHT SKY
WHITE		

Hochwertige Bluse aus 75% Baumwolle und 25% Elastomultiester-Faser LYCRA® T400® | Ausgezeichnete Formbewahrung für anhaltenden Sitz | Feuchtigkeitsableitend für kühlen Komfort | Körpertbetonter Schnitt | Schlichter, moderner Kragen | Verdeckte Knopfleiste | Abnäher hinten | Cocktail-Manschetten | Keine Seitennähte | Pflegeleichtes Material



RUSSELL COLLECTION



Z966 | R-966M-0

Men's Long Sleeve Tailored Contrast Ultimate Stretch Shirt

75% Baumwolle / 25% Elastomultiester (LYCRA®-Elasthan T400®-Faser) | Pflegeleicht (Easy Care) | Under-Button-Down Kragen | Modische, 2-farbige Kontraste: Manschette (Innenseite) mit Zick-Zack-Naht, Kragen (Innenseite) | Kontrastfarbenedes Knopfloch an Manschette und unterstem Knopfloch | Strapazierfähiger Stoff | Ausgezeichnete Formbewahrung für anhaltenden Sitz | Längere Passform | Feuchtigkeitsableitend für kühlen Komfort | Schmale Knopfleiste | Abgerundete, mit zwei Knöpfen verstellbare Manschetten, wahlweise mit Manschettenknöpfen zu tragen | Abgerundeter Saum

Russell Collection

BLACK/OXFORD GREY/CONVOY GREY	BRIGHT NAVY/OXFORD BLUE/WHITE
WHITE/OXFORD BLUE/BRIGHT NAVY	

Hochwertiges Hemd aus 75% Baumwolle und 25% Elastomultiester-Faser LYCRA® T400® | Ausgezeichnete Formbewahrung für anhaltenden Sitz | Feuchtigkeitsableitend für kühlen Komfort | Schmale Knopfleiste | Körpertbetonter Schnitt | Schmale „New Kent“-Kragenform | Abnäher hinten | Eckige Manschetten | Option für Manschettenknöpfe | Pflegeleichtes Material

Farbe	Größen	1	ab 12	ab 120
Coloured	S- 4XL	52,03	46,81	42,96

Farbe	Größen	1	ab 12	ab 120
Coloured	XS- 4XL	50,55	45,48	41,72

Farbe	Größen	1	ab 12	ab 120
Coloured	S- 4XL	56,03	50,43	46,27



RUSSELL COLLECTION



NEW COLOUR

Z961 | R-961M-0 **Men's Short Sleeve Fitted Ultimate Stretch Shirt**

75% Baumwolle / 25% Elastomultiester
S (37/38), M (39/40), L (41/42), XL (43/44), XXL (45/46), 3XL (47/48), 4XL (49/50)
 130 g/m² (White: 125 g/m²) Russell Collection

BLACK	BRIGHT NAVY	BRIGHT SKY
WHITE		

75% Baumwolle und 25% Elastomultiester-Faser LYCRA® T400® | Ausgezeichnete Formbewahrung für anhaltenden Sitz | Feuchtigkeitseleitend für kühlen Komfort | Schmale „New Kent“-Kragenform | Schmale Knopfleiste | Abnäher hinten | Pflegeleichtes Material

Farbe	Größen	1	ab 12	ab 120
Coloured	S - 4XL	46,27	41,65	38,22



RUSSELL COLLECTION



NEW COLOUR

Z961F | R-961F-0 **Ladies' Short Sleeve Fitted Ultimate Stretch Shirt**

75% Baumwolle / 25% Elastomultiester
XS, S, M, L, XL, XXL, 3XL, 4XL
 130 g/m² (White: 125 g/m²) Russell Collection

BLACK	BRIGHT NAVY	BRIGHT SKY
WHITE		

Hochwertige Bluse aus 75% Baumwolle und 25% Elastomultiester-Faser LYCRA® T400® | Ausgezeichnete Formbewahrung für anhaltenden Sitz | Feuchtigkeitseleitend für kühlen Komfort | Körperbetonter Schnitt | Schlichter, moderner Kragen | Verdeckte Knopfleiste | Keine Seitennähte | Abnäher hinten | Pflegeleichtes Material

Farbe	Größen	1	ab 12	ab 120
Coloured	XS - 4XL	44,96	40,46	37,13



RUSSELL COLLECTION



DEKO-TEX® STANDARD 100

Z947 | R-947M-0 **Men's Short Sleeve Fitted Stretch Shirt**

97% Baumwolle / 3% Elasthan
S (37/38), M (39/40), L (41/42), XL (43/44), XXL (45/46), 3XL (47/48), 4XL (49/50)
 140 g/m² Russell Collection

BLACK	CHOCOLATE	PORT
WHITE		

Modisch körperbetontes Hemd | Kurzarmversion des Artikels Z946 | Gekämmte Baumwolle | Pflegeleichtes Stretchmaterial | 7-Knopfleiste mit farblich abgestimmten Knöpfen | Schicker, halb ausgestellter 1-Knopf-Kragen | Abgerundeter Saum | Ersatzknopf

Farbe	Größen	1	ab 12	ab 120
Coloured	S - 4XL	40,60	36,56	33,53



RUSSELL COLLECTION



DEKO-TEX® STANDARD 100

Z946 | R-946M-0 **Men's Long Sleeve Fitted Stretch Shirt**

97% Baumwolle / 3% Elasthan
S (37/38), M (39/40), L (41/42), XL (43/44), XXL (45/46), 3XL (47/48), 4XL (49/50)
 140 g/m² Russell Collection

BLACK	CHOCOLATE	PORT
WHITE		

Gekämmte Baumwolle | Pflegeleichtes Stretchmaterial | Eleganter, halb ausgestellter Kragen | 7-Knopfleiste mit farblich abgestimmten Knöpfen | Abgeschrägte, doppelt geknöpfte Manschetten, dazu ein Knopf auf dem Manschettenaufschlag | Abgerundeter Saum | Ersatzknopf

Farbe	Größen	1	ab 12	ab 120
Coloured	S - 4XL	44,05	39,65	36,37



RUSSELL COLLECTION



DEKO-TEX® STANDARD 100

Z946F | R-946F-0 **Ladies' 3/4 Sleeve Fitted Stretch Shirt**

97% Baumwolle / 3% Elasthan
XS (34), S (36), M (38), L (40), XL (42), XXL (44)
 140 g/m² Russell Collection

BLACK	CHOCOLATE	PORT
WHITE		

Modisch körperbetonte Bluse mit abgerundetem Bund | Gekämmte Baumwolle | Pflegeleichtes Stretch-Material | Klassischer Kragen | 7-Knopfleiste mit farblich abgestimmten Knöpfen | 3/4-Ärmel mit geschlitzter Manschette | Abnäher am Rücken und auf der Vorderseite betonen den femininen Schnitt | Abgerundeter Saum | Ersatzknopf

Farbe	Größen	1	ab 12	ab 120
Coloured	XS - XXL	42,79	38,53	35,34



RUSSELL COLLECTION



DEKO-TEX® STANDARD 100

Z947F | R-947F-0 **Ladies' Short Sleeve Fitted Stretch Shirt**

97% Baumwolle / 3% Elasthan
XS (34), S (36), M (38), L (40), XL (42), XXL (44)
 140 g/m² Russell Collection

BLACK	CHOCOLATE	PORT
WHITE		

Modisch körperbetonte Bluse | Gekämmte Baumwolle | Kurze, angeschnittene Ärmel | Rückenabnäher extra tief platziert für optimale Veredelung im oberen Bereich | Pflegeleichtes Stretchmaterial | Abnäher am Rücken und auf der Vorderseite | 7-Knopfleiste mit farblich abgestimmten Knöpfen | Klassischer Kragen mit einem Knopf | Abgerundeter Saum | Ersatzknopf

Farbe	Größen	1	ab 12	ab 120
Coloured	XS - XXL	39,44	35,49	32,56



BCSMT81 | SMT81 **Men's Twill Shirt Sharp Long Sleeve**

100% Baumwolle
S (37/38), M (39/40), L (41/42), XL (43/44), XXL (45/46), 3XL (47/48), 4XL (49/50)
 130 g/m² B&C

BLACK	DARK GREY (SOLID)	DEEP RED	NAVY
WHITE			

100% gekämmte Baumwolle | Halber Cutaway-Kragen | Im Kreuzstich angenähte Knöpfe mit Perlmutter-Effekt | Verstellbare, eckige Manschetten mit 2 Knöpfen und quadratisch geformten Stulpen | Zusätzliche Knopflöcher für Manschettenknöpfe | Mit exklusivem B&C Tie-Fix© | Brusttasche links | Passe hinten mit 2 seitlichen, doppelt genähten Falten | Tunnelnähte innen für perfekte Endverarbeitung | Horizontales letztes Knopfloch | Eckig geformte und seitliche Verstärkung am Hemdsaum unten | Abgerundeter Saum | 100 % Baumwoll-Twill | B&C Collection ist Mitglied der Fair Wear Foundation

Farbe	Größen	1	ab 10	ab 100
Coloured	S - 4XL	44,55	37,39	36,22

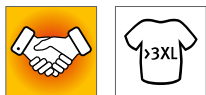

BCSWT83 | SWT83 **Women's Twill Shirt Sharp Long Sleeve**

100% Baumwolle
XS (34), S (36), M (38), L (40), XL (42), XXL (44), 3XL (46), 4XL (48)
 130 g/m² B&C

BLACK	DARK GREY (SOLID)	DEEP RED	NAVY
WHITE			

100% gekämmte Baumwolle | Weicher femininer Kragen | Im Kreuzstich angenähte Knöpfe mit Perlmutter-Effekt | Verstellbare, eckige Manschetten mit 2 Knöpfen und quadratisch geformten Stulpen | Zusätzliche Knopflöcher für Manschettenknöpfe | Abnäher im Brust- und Rückenbereich für eine feminine Silhouette | Horizontales letztes Knopfloch | 100% Baumwoll-Twill | B&C Collection ist Mitglied der Fair Wear Foundation

Farbe	Größen	1	ab 10	ab 100
Coloured	XS - 4XL	44,55	37,39	36,22



BCSMT82 | SMT82 **Men's Twill Shirt Sharp Short Sleeve**

100% Baumwolle
S (37/38), M (39/40), L (41/42), XL (43/44), XXL (45/46), 3XL (47/48), 4XL (49/50)
 130 g/m² B&C

BLACK	DARK GREY (SOLID)	DEEP RED	NAVY
WHITE			

100% gekämmte Baumwolle | Halber Cutaway-Kragen | Im Kreuzstich angenähte Knöpfe mit Perlmutter-Effekt | Doppelter Ärmelsaum mit doppelter Steppnaht | Mit exklusivem B&C Tie-Fix© | Brusttasche links | Passe hinten mit 2 seitlichen, doppelt genähten Falten | Tunnelnähte innen für perfekte Endverarbeitung | Horizontales letztes Knopfloch | Eckig geformte und seitliche Verstärkung am Hemdsaum unten | Abgerundeter Saum | 100 % Baumwoll-Twill | B&C Collection ist Mitglied der Fair Wear Foundation

Farbe	Größen	1	ab 10	ab 100
Coloured	S - 4XL	38,94	34,30	32,96

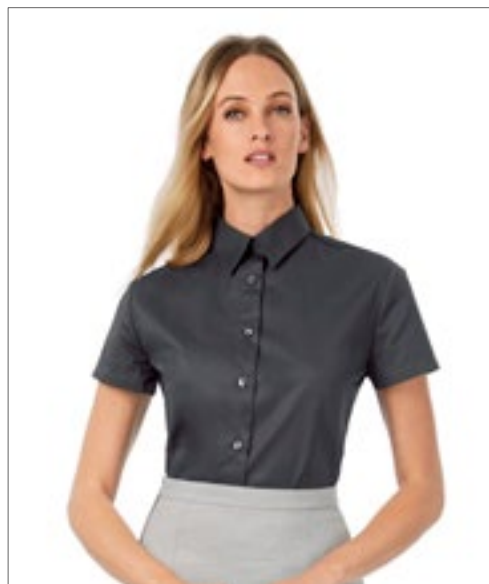

BCSWT84 | SWT84 **Women's Twill Shirt Sharp Short Sleeve**

100% Baumwolle
XS (34), S (36), M (38), L (40), XL (42), XXL (44), 3XL (46), 4XL (48)
 130 g/m² B&C

BLACK	DARK GREY (SOLID)	DEEP RED	NAVY
WHITE			

100% gekämmte Baumwolle | Weicher femininer Kragen | Im Kreuzstich angenähte Knöpfe mit Perlmutter-Effekt | Doppelte Ärmelmanschette | Abnäher im Brust- und Rückenbereich für eine feminine Silhouette | Horizontales letztes Knopfloch | 100% Baumwoll-Twill | B&C Collection ist Mitglied der Fair Wear Foundation

Farbe	Größen	1	ab 10	ab 100
Coloured	XS - 4XL	38,94	34,30	32,96





SOL'S
the fair spirit

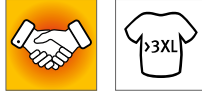

L640 | 16080 **Twill Shirt Brooklyn**

100% Baumwolle
S, M, L, XL, XXL, 3XL, 4XL
140 g/m²

SOL'S

BEIGE BLACK FRENCH NAVY WHITE

Baumwoll-Twill | Klassischer Kragen mit zwei Knöpfen | Brusttasche auf Herz-Seite | Knopfleiste mit sieben farblich abgestimmten Knöpfen | Zwei Ersatzknöpfe

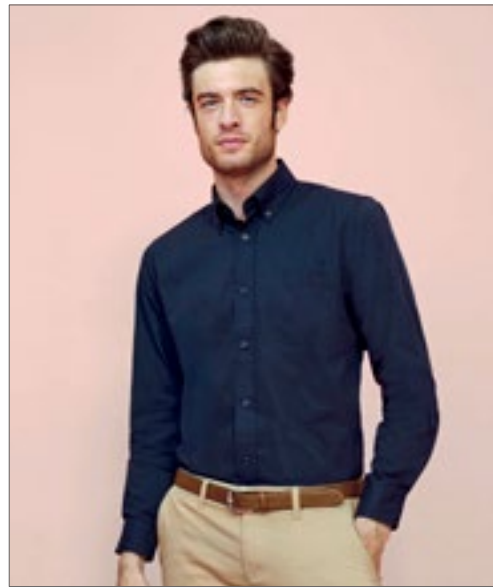

SOL'S
the fair spirit

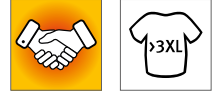

L645 | 16090 **Twill-Shirt Bel-Air**

100% Baumwolle
S, M, L, XL, XXL, 3XL, 4XL
165 g/m²

SOL'S

BEIGE BLACK BOTTLE GREEN FRENCH NAVY WHITE

Baumwoll-Twill | Klassischer Kragen mit zwei Knöpfen | Brusttasche auf Herz-Seite | Knopfleiste mit sieben farblich abgestimmten Knöpfen | Zwei Ersatzknöpfe | Einstellbare Manschetten mit spitz zulaufender Knopfleiste

Farbe	Größen	1	ab 20	ab 200
Coloured	S- 4XL	31,54	26,70	24,97

Farbe	Größen	1	ab 20	ab 200
Coloured	S- 4XL	37,15	31,46	29,42



SOL'S
the fair spirit



L602 | 00551 **Men's Long Sleeve Shirt Business**

100% Baumwolle
S, M, L, XL, XXL, 3XL, 4XL
120 g/m²

SOL'S

BLACK BRIGHT SKY TITANIUM GREY WHITE

Mikro-Twill aus 100% Baumwolle | Bügelfreie Behandlung | Gerade Passform | Klassischer 2-Knopf-Kragen | Knopfleiste mit sieben Ton-in-Ton Knöpfen | Verstellbare Manschetten mit zwei Knöpfen | Brusttasche | Zwei Falten am Rücken | Unten abgerundet

Farbe	Größen	1	ab 20	ab 200
Coloured	S- 4XL	47,65	40,36	37,75

L603 | 00554 **Women's Long Sleeve Shirt Business**

100% Baumwolle
XS, S, M, L, XL, XXL, 3XL
120 g/m²

SOL'S

BLACK BRIGHT SKY TITANIUM GREY WHITE

Mikro-Twill aus 100% Baumwolle | Bügelfreie Behandlung | Gerade Passform | Klassischer Kragen | Knopfleiste mit sieben Ton-in-Ton Knöpfen | Verstellbare Manschetten mit zwei Knöpfen | Brusttasche | Zwei Brustabnäher | Unten abgerundet

Farbe	Größen	1	ab 20	ab 200
Coloured	XS- 3XL	47,65	40,36	37,75





Z956 | R-956M-0 **Men's Long Sleeve Classic Ultimate Non-Iron Shirt**

100% Baumwolle
S (37/38), M (39/40), L (41/42), XL (43/44), XXL (45/46), 3XL (47/48), 4XL (49/50)
120 g/m² Russell Collection

BLACK	BRIGHT SKY	WHITE
-------	------------	-------

Absolut bügelfreies Material | Button-Down-Kragen | Brusttasche links | Abgeschrägte, mit zwei Knöpfen verstellbare Manschetten | Wahlweise mit Manschettenknöpfen tragbar | Rückwärtige Schulterpasse mit zwei seitlich Falten | Ersatzknopf

Farbe	Größen	1	ab 12	ab 120
Coloured	S- 4XL	62,52	56,26	51,62

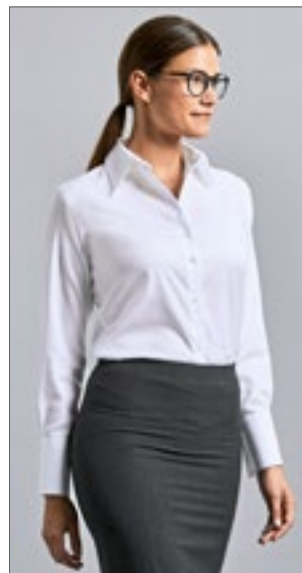

Z956F | R-956F-0 **Ladies' Long Sleeve Tailored Ultimate Non-Iron Shirt**

100% Baumwolle
XS (34), S (36), M (38), L (40), XL (42), XXL (44), 3XL (46), 4XL (48)
120 g/m² Russell Collection

BLACK	BRIGHT SKY	WHITE
-------	------------	-------

Baumwoll-Mikro-Twill (gekämmte Baumwolle) | Tailorierter, femininer Schnitt | Absolut bügelfreies Material | Modisch großzügig geschnittener Kragen mit langen Spitzen | Modischer Doppelknopf-Verschluss | Lange, eckige, leicht ausgestellte Manschetten mit einem Knopf | Wahlweise mit Manschettenknöpfen tragbar

Farbe	Größen	1	ab 12	ab 120
Coloured	XS- 4XL	60,71	54,64	50,12



Z958 | R-958M-0 **Men's Long Sleeve Tailored Ultimate Non-Iron Shirt**

100% Baumwolle
S (37/38), M (39/40), L (41/42), XL (43/44), XXL (45/46), 3XL (47/48), 4XL (49/50)
120 g/m² Russell Collection

BLACK	BRIGHT SKY	WHITE
-------	------------	-------

Baumwoll-Mikro-Twill (gekämmte Baumwolle) | Zeitgemäß taillierter Schnitt | Absolut bügelfreies Material | Halb ausgestellter, stäbchenverstärkter Kragen | Abgeschrägte, mit zwei Knöpfen verstellbare Manschetten | Wahlweise mit Manschettenknöpfen tragbar

Farbe	Größen	1	ab 12	ab 120
Coloured	S- 4XL	61,09	54,98	50,43



Z957 | R-957M-0 **Men's Short Sleeve Classic Ultimate Non-Iron Shirt**

100% Baumwolle
S (37/38), M (39/40), L (41/42), XL (43/44), XXL (45/46), 3XL (47/48), 4XL (49/50)
120 g/m² Russell Collection

BLACK	BRIGHT SKY	WHITE
-------	------------	-------

Baumwoll-Mikro-Twill (gekämmte Baumwolle) | Absolut bügelfreies Material | Button-Down-Kragen | Brusttasche links | Doppelt umgelegter Ärmelsaum | Abgerundeter Saum | Rückwärtige Schulterpasse mit zwei seitlich in die Passe eingelegten Falten | Ersatzknopf | Klassischer Schnitt

Farbe	Größen	1	ab 12	ab 120
Coloured	S- 4XL	57,45	51,72	47,46

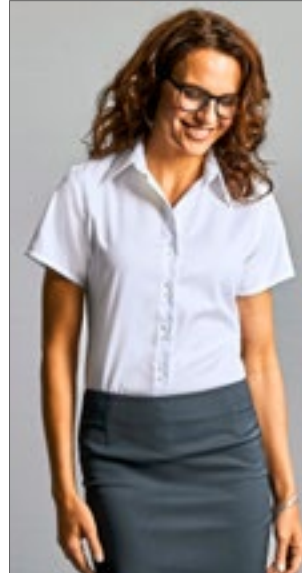

Z957F | R-957F-0 **Ladies' Short Sleeve Tailored Ultimate Non-Iron Shirt**

100% Baumwolle
XS (34), S (36), M (38), L (40), XL (42), XXL (44), 3XL (46), 4XL (48)
120 g/m² Russell Collection

BLACK	BRIGHT SKY	WHITE
-------	------------	-------

Baumwoll-Mikro-Twill (gekämmte Baumwolle) | Tailorierter, femininer Schnitt | Absolut bügelfreies Material | Modischer, großzügig geschnittener Kragen mit langen Spitzen | Modischer Doppelknopf-Verschluss | Doppelt umgelegter Ärmelsaum | Abgerundeter Saum | Ersatzknopf

Farbe	Größen	1	ab 12	ab 120
Coloured	XS- 4XL	55,79	50,22	46,08



Z959 | R-959M-0 **Men's Short Sleeve Tailored Ultimate Non-Iron Shirt**

100% Baumwolle
S (37/38), M (39/40), L (41/42), XL (43/44), XXL (45/46), 3XL (47/48), 4XL (49/50)
120 g/m² Russell Collection

BLACK	BRIGHT SKY	WHITE
-------	------------	-------

Baumwoll-Mikro-Twill (gekämmte Baumwolle) | Zeitgemäß taillierter Schnitt | Absolut bügelfreies Material | Halb ausgestellter, stäbchenverstärkter Kragen | Doppelt umgelegter Ärmelsaum

Farbe	Größen	1	ab 12	ab 120
Coloured	S- 4XL	51,72	46,55	42,70





RUSSELL COLLECTION



DEKO-TEX®
STANDARD 100
by OEKO-TEX®

Z916 | R-916M-0

Men's Long Sleeve Classic Twill Shirt

100% Baumwolle

S (37/38), M (39/40), L (41/42), XL (43/44), XXL (45/46), 3XL (47/48), 4XL (49/50)

130 g/m²

Russell Collection

BLACK	FRENCH NAVY	WHITE
ZINC		

Baumwoll-Twill (gekämmte Baumwolle) | Weiches, gepeachtes Material | Legerer Button-Down-Kragen | Brusttasche links | Dekorative Stoff-Lasche an Schulterpasse und Seitensaumnaht | Abgerundete, doppelt geknöpft Manschette

Farbe	Größen	1	ab 12	ab 120
Coloured	S - 4XL	41,29	37,15	34,08



RUSSELL COLLECTION



DEKO-TEX®
STANDARD 100
by OEKO-TEX®

Z916F | R-916F-0

Ladies' Long Sleeve Classic Twill Shirt

100% Baumwolle

XS (34), S (36), M (38), L (40), XL (42), XXL (44)

130 g/m²

Russell Collection

BLACK	FRENCH NAVY	KHAKI
WHITE	ZINC	

Baumwoll-Twill (gekämmte Baumwolle) | Weiches, gepeachtes Material | Großzügig geschnittener Kragen | Dekorative Stoff-Lasche an Schulterpasse und Seitensaumnaht | Abgerundete, doppelt geknöpft Manschette

Farbe	Größen	1	ab 12	ab 120
Coloured	XS - XXL	40,13	36,10	33,13



RUSSELL COLLECTION



DEKO-TEX®
STANDARD 100
by OEKO-TEX®

Z972 | R-972M-0

Men's Long Sleeve Tailored Coolmax® Shirt

70% Baumwolle / 30% Polyester

S (37/38), M (39/40), L (41/42), XL (43/44), XXL (45/46), 3XL (47/48), 4XL (49/50)

105 g/m² (White: 110 g/m²)

Russell Collection

LIGHT BLUE	WHITE
------------	-------

70% Baumwolle / 30% Coolmax®-Polyester | Pflegeleicht (Easy Care) | Stäbchen-verstärkter New Kent-Kragen | Atmungsaktive und feuchtigkeitsregulierende Coolmax®-Faser | Strapazierfähiges Mikro-Twill | Edle Chambray-Optik in Light Blue | Hohe Waschbeständigkeit und Farbechtheit | Rückenpasse mit zwei Seitenfalten | Brusttasche links | Abgeschrägte, mit zwei Knöpfen verstellbare Manschetten | Abgerundeter Saum

Farbe	Größen	1	ab 12	ab 120
Coloured	S - 4XL	50,17	45,15	41,41



RUSSELL COLLECTION



DEKO-TEX®
STANDARD 100
by OEKO-TEX®

Z917 | R-917M-0

Men's Short Sleeve Classic Twill Shirt

100% Baumwolle

S (37/38), M (39/40), L (41/42), XL (43/44), XXL (45/46), 3XL (47/48), 4XL (49/50)

130 g/m²

Russell Collection

BLACK	FRENCH NAVY	KHAKI
WHITE	ZINC	

Baumwoll-Twill (gekämmte Baumwolle) | Weiches, gepeachtes Material | Legerer Button-Down-Kragen | Brusttasche links | Farblich passendes Nackenband mit Fischgrätmuster | Dekorative Stoff-Lasche an Schulterpasse und Seitensaumnaht | Abgerundeter Saum | Ersatzknopf | Klassischer Schnitt

Farbe	Größen	1	ab 12	ab 120
Coloured	S - 4XL	37,96	34,18	31,34

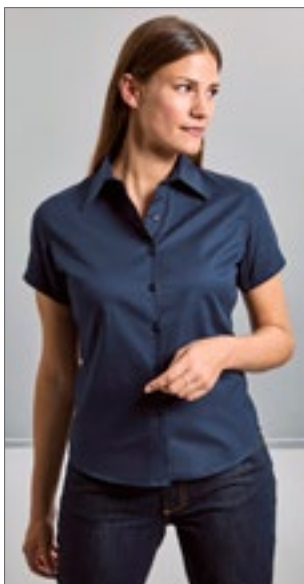

RUSSELL COLLECTION



DEKO-TEX®
STANDARD 100
by OEKO-TEX®

Z917F | R-917F-0

Ladies' Short Sleeve Classic Twill Shirt

100% Baumwolle

XS (34), S (36), M (38), L (40), XL (42), XXL (44)

130 g/m²

Russell Collection

BLACK	FRENCH NAVY	KHAKI
WHITE	ZINC	

Baumwoll-Twill (gekämmte Baumwolle) | Weiches, gepeachtes Material | Großzügig geschnittener Kragen | Farblich passendes Nackenband mit Fischgrätmuster | Dekorative Stoff-Lasche an Schulterpasse und Seitensaumnaht | Abgerundeter Saum | Ersatzknopf | Klassischer Schnitt

Farbe	Größen	1	ab 12	ab 120
Coloured	XS - XXL	36,91	33,22	30,49



RUSSELL COLLECTION



DEKO-TEX®
STANDARD 100
by OEKO-TEX®

Z972F | R-972F-0

Ladies' Long Sleeve Tailored Coolmax® Shirt

70% Baumwolle / 30% Polyester

XS, S, M, L, XL, XXL, 3XL, 4XL

105 g/m² (White: 110 g/m²)

Russell Collection

LIGHT BLUE	WHITE
------------	-------

70% Baumwolle / 30% Coolmax®-Polyester | Pflegeleicht (Easy Care) | Schlichter, moderner Kragen | Atmungsaktive und feuchtigkeitsregulierende Coolmax®-Faser | Strapazierfähiges Mikro-Twill | Edle Chambray-Optik in Light Blue | Hohe Waschbeständigkeit und Farbechtheit | Abnäher vorn und hinten für eine taillierte Passform | Abgeschrägte, mit zwei Knöpfen verstellbare Manschetten | Abgerundeter Saum

Farbe	Größen	1	ab 12	ab 120
Coloured	XS - 4XL	46,65	41,98	38,51



RUSSELL COLLECTION



Z973 | R-973M-0

Men's Short Sleeve Tailored Coolmax® Shirt

70% Baumwolle / 30% Polyester

S (37/38), M (39/40), L (41/42), XL (43/44), XXL (45/46), 3XL (47/48), 4XL (49/50)

105 g/m² (White: 110 g/m²)

Russell Collection

LIGHT BLUE WHITE

70% Baumwolle / 30% Coolmax®-Polyester | Pflegeleicht (Easy Care) | Stäbchen-verstärkter New Kent-Kragen | Atmungsaktive und feuchtigkeitsregulierende Coolmax®-Faser | Strapazierfähiges Mikro-Twill | Edle Chambray-Optik in Light Blue | Hohe Waschbeständigkeit und Farbechtheit | Rückenpass mit zwei Seitenfalten | Brusttasche links | Abgerundeter Saum

Farbe	Größen	1	ab 12	ab 120
Coloured	S- 4XL	47,65	42,86	39,32



RUSSELL COLLECTION



Z973F | R-973F-0

Ladies' Short Sleeve Tailored Coolmax® Shirt

70% Baumwolle / 30% Polyester

XS, S, M, L, XL, XXL, 3XL, 4XL

105 g/m² (White: 110 g/m²)

Russell Collection

LIGHT BLUE WHITE

70% Baumwolle / 30% Coolmax®-Polyester | Pflegeleicht (Easy Care) | Schlichter, moderner Kragen | Atmungsaktive und feuchtigkeitsregulierende Coolmax®-Faser | Strapazierfähiges Mikro-Twill | Edle Chambray-Optik in Light Blue | Hohe Waschbeständigkeit und Farbechtheit | Abnäher vorn und hinten für eine taillierte Passform | Abgerundeter Saum

Farbe	Größen	1	ab 12	ab 120
Coloured	XS- 4XL	43,72	39,34	36,10



RUSSELL COLLECTION



Z919 | R-919M-0

Men's Roll Short Sleeve Fitted Twill Shirt

100% Baumwolle

S (37/38), M (39/40), L (41/42), XL (43/44), XXL (45/46), 3XL (47/48), 4XL (49/50)

130 g/m²

Russell Collection

BLACK FRENCH NAVY KHAKI
WHITE ZINC

Baumwoll-Twill (gekämmte Baumwolle) | Figurbetonter Schnitt | Aufgesetzte Brusttaschen mit Klappe und Knopfverschluss | Halb ausgestellter, großzügig geschnittener Kragen | Kurzer Ärmel mit Umschlag-saum und Laschenverschluss

Farbe	Größen	1	ab 12	ab 120
Coloured	S- 4XL	37,96	34,18	31,34



RUSSELL COLLECTION



Z918 | R-918M-0

Men's Roll Long Sleeve Fitted Twill Shirt

100% Baumwolle

S (37/38), M (39/40), L (41/42), XL (43/44), XXL (45/46), 3XL (47/48), 4XL (49/50)

130 g/m²

Russell Collection

BLACK FRENCH NAVY KHAKI
WHITE ZINC

Aufgesetzte Brusttaschen mit Klappe und Knopfverschluss | Halb ausgestellter, großzügig geschnittener Kragen | Knopf an der Außenseite und Lasche an der Ärmelinnenseite ermöglichen das Aufkrempeln und Befestigen des Ärmels | Eckige, mit zwei Knöpfen verstellbare Manschette

Farbe	Größen	1	ab 12	ab 120
Coloured	S- 4XL	41,29	37,15	34,08



RUSSELL COLLECTION



Z918F | R-918F-0

Ladies' Roll 3/4 Sleeve Fitted Twill Shirt

100% Baumwolle

XS (34), S (36), M (38), L (40), XL (42), XXL (44)

130 g/m²

Russell Collection

BLACK FRENCH NAVY KHAKI
WHITE ZINC

Baumwoll-Twill (gekämmte Baumwolle) | Figurbetonter Schnitt | Aufgesetzte Brusttaschen mit Klappe und Knopfverschluss | Großzügig geschnittener Kragen | Knopf an der Außenseite und Lasche an der Ärmelinnenseite ermöglichen das Aufkrempeln und Befestigen des 3/4-langen Ärmels | Eckige Manschetten mit zwei Knöpfen | Abnäher in der Taille, auf Brusthöhe, an der Vorderseite und am Saum

Farbe	Größen	1	ab 12	ab 120
Coloured	XS- XXL	40,13	36,10	33,13



RUSSELL COLLECTION



Z919F | R-919F-0

Ladies' Roll Short Sleeve Fitted Twill Shirt

100% Baumwolle

XS (34), S (36), M (38), L (40), XL (42), XXL (44)

130 g/m²

Russell Collection

BLACK FRENCH NAVY KHAKI
WHITE ZINC

Baumwoll-Twill (gekämmte Baumwolle) | Figurbetonter Schnitt | Aufgesetzte Brusttaschen mit Klappe und Knopfverschluss | Großzügig geschnittener Kragen | Kurze Ärmel mit Umschlagsaum und Laschenverschluss | Abnäher in der Taille, auf Brusthöhe, an der Vorderseite | Abgerundeter Saum | Farblich passende Fischgrätasche an der Seitensaumnaht | Ersatzknopf

Farbe	Größen	1	ab 12	ab 120
Coloured	XS- XXL	36,91	33,22	30,49



BROOK TAVERNER
SINCE 1912



BR1463 | 1463

Memphis Men's Waistcoat

40% Wolle / 20% Polyester / 20% Sonstige Fasern

S, M, L, XL, XXL

460 g/m²

Brook Taverner

CHARC H-B

NAVY H-B

40% Wolle / 40% Polyester / 20% Mischfasern mit Teflon-Oberfläche | Nur chemische Reinigung | Reverskragen | 5-Knopf-Vorderseite | 2 Eingrifftaschen | Textilrücken mit Belüftungsdetail und Einsteller

Farbe	Größen	1	ab 14	ab 140
Coloured	S - L	141,30	132,85	130,90
Coloured	XL - XXL	162,48	152,77	150,54



BROOK TAVERNER
SINCE 1912



BR2310 | 2310

Ladies' Nashville Waistcoat

40% Wolle / 20% Polyester / 20% Sonstige Fasern

XS, S, M, L, XL, XXL

460 g/m²

Brook Taverner

CHARC H-B

NAVY H-B

40% Wolle / 40% Polyester / 20% Mischfasern mit Teflon-Oberfläche | Nur chemische Reinigung | Reverskragen | 5-Knopf-Vorderseite | 2 Eingrifftaschen | Textilrücken mit Belüftungsdetail und Einsteller

Farbe	Größen	1	ab 14	ab 140
Coloured	XS - L	141,30	132,85	130,90
Coloured	XL - XXL	162,48	152,77	150,54

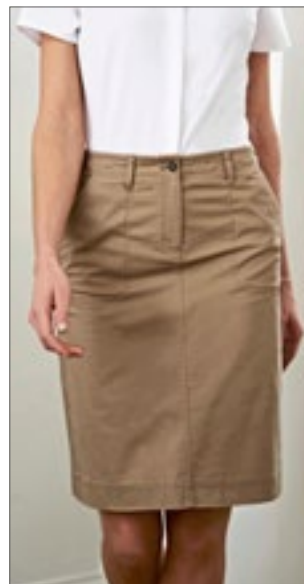

BROOK TAVERNER
SINCE 1912



BR500 | 2302

Business Casual Collection Austin Chino Skirt

97% Baumwolle / 3% Elasthan

Regular UK (EU) = 6 (34), 8 (36), 10 (38), 12 (40), 14 (42), 16 (44),

18 (46), 20 (48), 22 (50), 24 (52)

240 g/m²

Brook Taverner

BEIGE

BLACK

GREY

NAVY

Gürtelschlaufen | Seitentaschen | Zwei Gesäßtaschen | Maschinell waschbar bis 40°C

Farbe	Größen	1	ab 20	ab 200
Coloured	6R(34)/22-20R(48)/22	67,62	63,59	62,64
	22R(50)/22-24R(52)/22	77,78	73,14	72,07



BEST SELLER

BROOK TAVERNER
SINCE 1912



BR502 | 8806

Business Casual Denver Men's Classic Fit Chino

97% Baumwolle / 3% Elasthan

UK (EU)= 32 (46), 34 (48-50), 36 (50-52), 38 (54), 40 (56), 42 (58), 44 (60-62), 46 (62-64) / Länge: Regular 32

240 g/m²

Brook Taverner

BEIGE

BLACK

GREY

NAVY

Klassische Passform | Ohne Bundfalten | Seitentaschen | Zwei Gesäßtaschen mit Knopf | Telefonschleife | Stretch-Bund | Maschinell waschbar bis 40°C

Farbe	Größen	1	ab 20	ab 200
Coloured	32R(46)/32-46R(62/64)/32	90,68	81,61	76,16



BROOK TAVERNER
SINCE 1912



BR503 | 8807

Business Casual Collection Miami Men's Fit Chino

97% Baumwolle / 3% Elasthan

UK (EU)= 28 (42), 30 (44), 32 (46), 34 (48-50), 36 (50-52), 38 (54), 40 (56), 42 (58) / Länge: Regular 32

240 g/m²

Brook Taverner

BEIGE

BLACK

GREY

NAVY

Schlanke Passform | Ohne Bundfalten | Seitentaschen | Zwei Gesäßtaschen mit Knopf | Telefonschleife | Stretch-Bund | Maschinell waschbar bis 40°C

Farbe	Größen	1	ab 20	ab 200
Coloured	28R(42)/31,5-42R(58)/31,5	90,68	81,61	76,16



BROOK TAVERNER
SINCE 1912



BR501 | 2303

Ladies' Business Casual Collection Houston Chino

97% Baumwolle / 3% Elasthan

UK (EU)= 6 (34), 8 (36), 10 (38), 12 (40), 14 (42), 16 (44), 18 (46), 20 (48), 22 (50), 24 (52) / Länge: Regular 29

240 g/m²

Brook Taverner

BEIGE

BLACK

GREY

NAVY

Schmales Bein | Seitentaschen | Zwei Gesäßtaschen | Stretch-Bund | Maschinell waschbar bis 40°C

Farbe	Größen	1	ab 20	ab 200
Coloured	6R(34)/29-20R(48)/29	83,11	74,80	69,81
	22R(50)/29-24R(52)/29	95,58	86,01	80,28

Mehr Artikel sind online verfügbar.



BROOK TAVERNER
SINCE 1912



BR602 | 5985 **Sophisticated Collection Cassino Jacket**

54% Polyester / 44% Wolle / 2% Elasthan

Regular UK (EU): 34 (44), 36 (46), 38 (48), 40 (50), 42 (52-54), 44 (54-56), 46 (58), Lang: 34 (44), 36 (46), 38 (48), 40 (50), 42 (52-54), 44 (54/56)

180 g/m²

Brook Taverner

BLACK	CHARCOAL	MID BLUE	NAVY
-------	----------	----------	------

Slim Fit mit einer Brustleistentasche | Kurz geschnitten | 2-Knopf Sakko | Seitenschlitze | Ticket-Tasche | Schmales Revers mit abgesteppter Naht | Neu designtes Interieur mit schmalen Innentaschen | Maschinell waschbar bis 40°C oder chemische Reinigung | Pilttest 4 / 5 | Martindale-Test: 60.000 Scheuertouren ohne Fadenbrüche

Farbe	Größen	1	ab 8	ab 80
Coloured	34R(44) - 46R(58)	302,21	272,01	253,87



BROOK TAVERNER
SINCE 1912



BR603 | 5647 **Sophisticated Collection Avalino Jacket**

54% Polyester / 44% Wolle / 2% Elasthan

Regular UK (EU): 34 (44), 36 (46), 38 (48), 40 (50), 42 (52-54), 44 (54-56), 46 (58), 48 (60), 50 (62), 52 (64), Lang: 38 (48), 40 (50), 42 (52-54), 44 (54-56), 46 (58), 48 (60)

180 g/m²

Brook Taverner

BLACK	CHARCOAL	MID BLUE	NAVY
-------	----------	----------	------

Einreihiges Sakko | Leicht taillierter Schnitt | 2-Knopf Sakko | Seitenschlitze | Drei Innentaschen | Handytasche | Maschinell waschbar bis 40°C oder chemische Reinigung | Pilttest 4 / 5 | Martindale-Test: 60.000 Scheuertouren ohne Fadenbrüche

Farbe	Größen	1	ab 8	ab 80
Coloured	34R(44) - 46L(58)	296,55	266,89	249,11
Coloured	48R(60) - 52R(64)	341,05	306,95	286,48



BROOK TAVERNER
SINCE 1912



BR600 | 2252 **Sophisticated Collection Calvi Jacket**

54% Polyester / 44% Wolle / 2% Elasthan

Regular UK (EU): 4 (32), 6 (34), 8 (36), 10 (38), 12 (40), 14 (42), 16 (44), 18 (46) / Lang: 6 (34), 8 (36), 10 (38), 12 (40), 14 (42), 16 (44)

180 g/m²

Brook Taverner

BLACK	CHARCOAL	MID BLUE	NAVY
-------	----------	----------	------

Kurzer Slim Fit 2-Knopf Blazer | Cut-Away Front | Schmales Revers | Brustabnäher | Eingeschnittene Paspeltaschen | Gerader Rücken | Modisch abgenähter Rücken | Eine Innentasche | Maschinell waschbar bis 40°C oder chemische Reinigung | Pilttest 4 / 5, Martindale-Test: 60.000 Scheuertouren ohne Fadenbrüche

Farbe	Größen	1	ab 14	ab 140
Coloured	4R(32) - 18R(46)	265,39	238,86	222,93



BROOK TAVERNER
SINCE 1912



BR601 | 2222 **Sophisticated Collection Novara Jacket**

54% Polyester / 44% Wolle / 2% Elasthan

Regular UK (EU): 6 (34), 8 (36), 10 (38), 12 (40), 14 (42), 16 (44), 18 (46), 20 (48), 22 (50), 24 (52) / Lang: 8 (36), 10 (38), 12 (40), 14 (42), 16 (44), 18 (46)

180 g/m²

Brook Taverner

BLACK	CHARCOAL	MID BLUE	NAVY
-------	----------	----------	------

Taillierter Schnitt | 2-Knopf Blazer | Revers und Taschen mit Ziernähten | Teilungsnähte hinten | Modisch abgenähter Rücken | Eine Innentasche | Maschinell waschbar bis 40°C oder chemische Reinigung | Pilttest 4 / 5 | Martindale-Test: 60.000 Scheuertouren ohne Fadenbrüche

Farbe	Größen	1	ab 14	ab 140
Coloured	6R(34) - 20R(48)	274,84	247,35	230,86
Coloured	22R(50) - 24R(52)	316,04	284,43	265,49



BROOK TAVERNER
SINCE 1912



BR702 | 8655 **Sophisticated Collection Casino Trousers**

54% Polyester / 44% Wolle / 2% Elasthan
UK (EU) = 28 (42), 30 (44), 32 (46), 34 (48-50), 36 (50-52), 38 (54), 40 (56) / Länge: 36 (91,5 cm) ungesäumt
180 g/m² Brook Taverner

BLACK CHARCOAL MID BLUE NAVY

Slim Fit Hose ohne Bundfalte | Zwei Seitentaschen | Eine Gesäßtasche | Maschinell waschbar bis 40°C oder chemische Reinigung | Pilltest 4 / 5 | Martindale-Test: 60.000 Scheuertouren ohne Fadenbrüche



BROOK TAVERNER
SINCE 1912



BR703 | 8387 **Sophisticated Collection Avalino Trousers**

54% Polyester / 44% Wolle / 2% Elasthan
UK (EU) = 28 (42), 30 (44), 32 (46), 34 (48-50), 36 (50-52), 38 (54), 40 (56), 42 (58), 44 (60-62), 46 (62-64) / Länge: 36 (91,5 cm) ungesäumt
180 g/m² Brook Taverner

BLACK CHARCOAL MID BLUE NAVY

Ohne Bundfalte | Leicht taillierter Schnitt | Zwei Seitentaschen | Eine Gesäßtasche | Maschinell waschbar bis 40°C oder chemische Reinigung | Pilltest 4 / 5 | Martindale-Test: 60.000 Scheuertouren ohne Fadenbrüche

Farbe	Größen	1	ab 30	ab 300
Coloured	28W(42)/36-40W(56)/36	123,71	111,36	103,93

Farbe	Größen	1	ab 20	ab 200
Coloured	28W(42)/36-46W(62/64)/36	123,71	111,36	103,93



BROOK TAVERNER
SINCE 1912



BR700 | 2234 **Sophisticated Collection Genoa Trousers**

54% Polyester / 44% Wolle / 2% Elasthan
UK (EU) = 4 (32), 6 (34), 8 (36), 10 (38), 12 (40), 14 (42), 16 (44), 18 (46), 20 (48), 22 (50), 24 (52) / Länge: 36 (91,5 cm) ungesäumt
180 g/m² Brook Taverner

BLACK CHARCOAL MID BLUE NAVY

Enganliegendes Bein | Haken-Verschluss vorne | Zwei Seitentaschen | Angedeutete Tasche hinten | Gürtelschlaufen | Maschinell waschbar bis 40°C oder chemische Reinigung | Pilltest 4 / 5 | Martindale-Test: 60.000 Scheuertouren ohne Fadenbrüche

Farbe	Größen	1	ab 30	ab 300
Coloured	4W(32)/36-20W(48)/36	128,83	115,93	108,22
Coloured	22W(50)/36-24W(52)/36	148,16	133,35	124,45



BROOK TAVERNER
SINCE 1912



BR701 | 2181 **Sophisticated Collection Miranda Trousers**

54% Polyester / 44% Wolle / 2% Elasthan
UK (EU) = 6 (34), 8 (36), 10 (38), 12 (40), 14 (42), 16 (44), 18 (46), 20 (48), 22 (50), 24 (52) / Länge: 36 (91,5 cm) ungesäumt
180 g/m² Brook Taverner

BLACK CHARCOAL NAVY

Hose mit geraden Beinen | Niedrige Hüfte | Breiter Doppelknopfbund | Eine Leistentasche | Angedeutete Tasche hinten | Maschinell waschbar bis 40°C oder chemische Reinigung | Pilltest 4 / 5 | Martindale-Test: 60.000 Scheuertouren ohne Fadenbrüche

Farbe	Größen	1	ab 30	ab 300
Coloured	6W(34)/36-20W(48)/36	128,83	115,93	108,22
Coloured	22W(50)/36-24W(52)/36	148,16	133,35	124,45

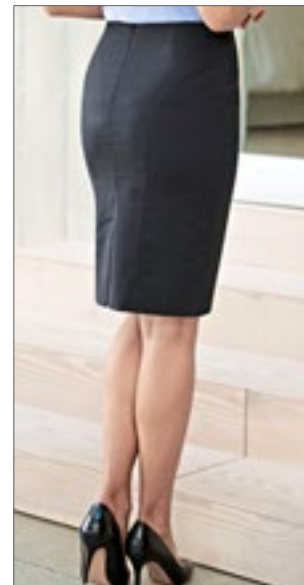

BROOK TAVERNER
SINCE 1912



BR631 | 2224 **Sophisticated Collection Numana Straight Skirt**

54% Polyester / 44% Wolle / 2% Elasthan
UK (EU) = 4 (32), 6 (34), 8 (36), 10 (38), 12 (40), 14 (42), 16 (44), 18 (46), 20 (48), 22 (50), 24 (52) / Länge: Regular (56 cm)
180 g/m² Brook Taverner

BLACK CHARCOAL MID BLUE NAVY

Gerade geschnitten | Teilungsnähte hinten | Ausgeformte Bahnen hinten | Stretch-Futterstoff

Farbe	Größen	1	ab 40	ab 400
Coloured	4R(32)/22-20R(48)/22	106,72	96,06	89,65
Coloured	22R(50)/22-24R(52)/22	122,74	110,46	103,10



BROOK TAVERNER
SINCE 1912



BR651 | 3344 **One Collection Jupiter Jacket**

100% Polyester
Regular UK (EU): 34 (44), 36 (46), 38 (48), 40 (50), 42 (52-54), 44 (54-56), 46 (58), 48 (60), 50 (62)
223 g/m² Brook Taverner

BLACK **NAVY**

Einreihiges Sakko | Maßgeschneiderte Passform | 2-Knopf Sakko | Seitenschlitze | Maschinell waschbar bis 40°C oder chemische Reinigung | Pilltest 4 | Martindale-Test: 100.000 Scheuertouren ohne Fadenbrüche

Farbe	Größen	1	ab 8	ab 80
Coloured	34R(44) - 46R(58)	181,14	163,03	152,15
Coloured	48R(60) - 50R(62)	208,30	187,47	174,98



BROOK TAVERNER
SINCE 1912



BR650 | 2255 **One Collection Saturn Jacket**

100% Polyester
Regular UK (EU): 4 (32), 6 (34), 8 (36), 10 (38), 12 (40), 14 (42), 16 (44), 18 (46), 20 (48), 22 (50), 24 (52), 26 (54)
223 g/m² Brook Taverner

BLACK **NAVY**

Kurze, 1-Knopf-Jacke | Halb tailliert | Schmales Revers mit Saumnaht | Maschinell waschbar bis 40°C oder chemische Reinigung | Pilltest 4 / 5 | Martindale-Test: 100.000 Scheuertouren ohne Fadenbrüche

Farbe	Größen	1	ab 14	ab 140
Coloured	4R(32) - 20R(48)	181,14	163,03	152,15
Coloured	22R(50) - 26R(54)	208,30	187,47	174,98



BROOK TAVERNER
SINCE 1912



BR671 | 1295 **One Collection Mercury Waistcoat**

100% Polyester
XS, S, M, L, XL
223 g/m² Brook Taverner

BLACK **NAVY**

5-Knopf Sakko | Zwei Eingrifftaschen | Stoffrücken mit einstellbarem Zugband | Maschinell waschbar bis 40°C oder chemische Reinigung | Pilltest 4 / 5 | Martindale-Test: 100.000 Scheuertouren ohne Fadenbrüche

Farbe	Größen	1	ab 14	ab 140
Coloured	XS - L	71,59	64,43	61,78
Coloured	XL	82,32	74,09	71,04



BROOK TAVERNER
SINCE 1912



BR670 | 2257 **One Collection Luna Waistcoat**

100% Polyester
XS, S, M, L, XL, XXL
223 g/m² Brook Taverner

BLACK **NAVY**

5-Knopf Sakko | Zwei Eingrifftaschen | Stoffrücken mit einstellbarem Zugband | Maschinell waschbar bis 40°C oder chemische Reinigung | Pilltest 4 / 5 | Martindale-Test: 100.000 Scheuertouren ohne Fadenbrüche

Farbe	Größen	1	ab 14	ab 140
Coloured	XS - L	71,59	64,43	61,78
Coloured	XL - XXL	82,32	74,09	71,04



BROOK TAVERNER
SINCE 1912



BR751 | 8648 **One Collection Mars Trousers**

100% Polyester
UK (EU) = 26 (40), 28 (42), 30 (44), 32 (46), 34 (48-50), 36 (50-52), 38 (54), 40 (56), 42 (58), 44 (60-62), 46 (62-64), 48 (66) / Länge: 36 (91,5 cm) ungesäumt
223 g/m² Brook Taverner

BLACK NAVY

Ohne Bundfalte | Leicht taillierter Schnitt | Zwei Seitentaschen | Eine Gesäßtasche | Maschinell waschbar bis 40°C oder chemische Reinigung | Pilltest 4 / 5 | Martindale-Test: 100.000 Scheuertouren ohne Fadenbrüche | Schlüsselring

Farbe	Größen	1	ab 20	ab 200
Coloured	26W(40)/36-46W(62/64)/36	51,77	46,58	43,48
Coloured	48W(66)/36	59,55	53,57	50,00



BROOK TAVERNER
SINCE 1912



BR750 | 2256 **One Collection Venus Trousers**

100% Polyester
UK (EU) = 4 (32), 6 (34), 8 (36), 10 (38), 12 (40), 14 (42), 16 (44), 18 (46), 20 (48), 22 (50), 24 (52), 26 (54) / Länge: 36 (91,5 cm) ungesäumt
223 g/m² Brook Taverner

BLACK NAVY

Gerade geschnitten | Schmäler Taillenbund mit Gürtelschlaufen und Schlüsselclip | Zwei Seitentaschen | Angedeutete Gesäßtaschen | Maschinell waschbar bis 40°C oder chemische Reinigung | Pilltest 4 / 5 | Martindale-Test: 100.000 Scheuertouren ohne Fadenbrüche

Farbe	Größen	1	ab 20	ab 200
Coloured	4W(32)/36-20W(48)/36	51,77	46,58	43,48
Coloured	22W(50)/36-26W(54)/36	59,55	53,57	50,00



BROOK TAVERNER
SINCE 1912



BR680 | 2258 **One Collection Pluto Skirt**

100% Polyester
UK (EU)= 4 (32), 6 (34), 8 (36), 10 (38), 12 (40), 14 (42), 16 (44), 18 (46), 20 (48), 22 (50), 24 (52), 26 (54) / Länge: 22 (56 cm)
223 g/m² Brook Taverner

BLACK NAVY

Gerade geschnittener Rock | Teilungsnähte hinten | Durchgehend gefüttert | Pilltest 4 / 5 | Martindale-Test: 100.000 Scheuertouren ohne Fadenbrüche | Maschinell waschbar bis 40°C oder chemische Reinigung

Farbe	Größen	1	ab 40	ab 400
Coloured	4R(32)/22-20R(48)/22	64,21	57,81	53,95
Coloured	22R(50)/22-26R(54)/22	73,85	66,47	62,05



BROOK TAVERNER
SINCE 1912



BR780 | 2287 **One Collection Neptune Dress**

95% Polyester / 5% Elasthan
XS, S, M, L, XL
147 g/m² Brook Taverner

BLACK NAVY

3/4 Arm | Rundhals | Raffiniertes Knoten-Detail an der Taille | Maschinell waschbar bis 40°C

Farbe	Größen	1	ab 20	ab 200
Coloured	XS - L	147,32	132,59	123,76
Coloured	XL	169,43	152,49	142,32

Mehr Artikel sind online verfügbar.



BROOK TAVERNER
SINCE 1912



BR690 | 7742 **Juno Long Sleeve Shirt**

65% Polyester / 35% Baumwolle

UK (EU): 14.5 (37), 15 (38), 15.5 (39/40), 16 (41), 16.5 (42), 17 (43), 17.5 (44/45), 18 (46), 19 (48), 20 (51), 21 (52), 22 (53)

115 g/m²

Brook Taverner

BLUE WHITE

Langarm Herrenhemd mit klassischem Schnitt | Manschette mit zwei Knöpfen | Brusttasche | Maschinell waschbar bis 40°C

Farbe	Größen	1	ab 20	ab 200
Coloured	14.5 - 22	33,63	30,25	28,25



BROOK TAVERNER
SINCE 1912



BR692 | 2270 **Women's Selene Long Sleeve Blouse**

65% Polyester / 35% Baumwolle

UK (EU): 4 (32), 6 (34), 8 (36), 10 (38), 12 (40), 14 (42), 16 (44), 18 (46), 20 (48), 22 (50), 24 (52), 26 (54), 28 (56), 30 (58)

115 g/m²

Brook Taverner

BLUE WHITE

Langarm Damenbluse mit klassischem Schnitt | Manschette mit zwei Knöpfen | Maschinell waschbar bis 40°C

Farbe	Größen	1	ab 20	ab 200
Coloured	4 - 30 (58)	31,73	28,56	26,66

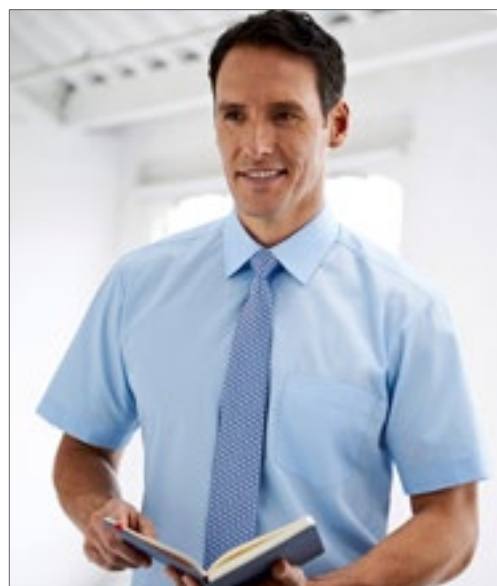

BROOK TAVERNER
SINCE 1912



BR691 | 7743 **Vesta Short Sleeve Shirt**

65% Polyester / 35% Baumwolle

UK (EU): 14.5 (37), 15 (38), 15.5 (39/40), 16 (41), 16.5 (42), 17 (43), 17.5 (44/45), 18 (46), 19 (48), 20 (51), 21 (52), 22 (53)

115 g/m²

Brook Taverner

BLUE WHITE

Kurzarm Herrenhemd in klassischem Schnitt | Brusttasche | Maschinell waschbar bis 40°C

Farbe	Größen	1	ab 20	ab 200
Coloured	14.5 - 22	30,04	27,04	25,23

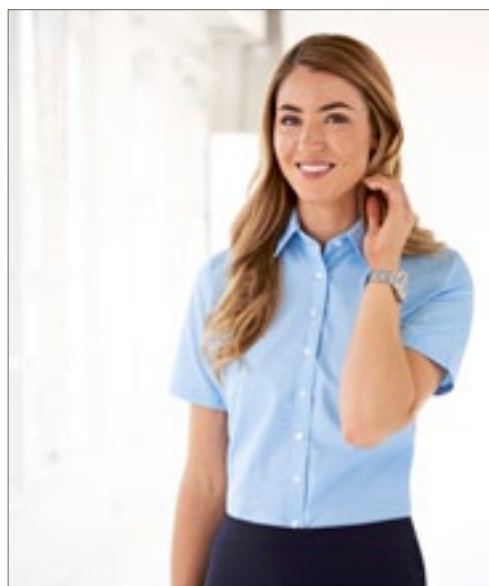

BROOK TAVERNER
SINCE 1912



BR693 | 2271 **Eos Short Sleeve Blouse**

65% Polyester / 35% Baumwolle

UK (EU): 4 (32), 6 (34), 8 (36), 10 (38), 12 (40), 14 (42), 16 (44), 18 (46), 20 (48), 22 (50), 24 (52), 26 (54), 28 (56), 30 (58)

115 g/m²

Brook Taverner

BLUE WHITE

Kurzarm Damenbluse in klassischem Schnitt | Maschinell waschbar bis 40°C

Farbe	Größen	1	ab 20	ab 200
Coloured	4 - 30 (58)	30,04	27,04	25,23



BROOK TAVERNER
SINCE 1912



BR800 | 2264 **Women's Riola Long Sleeve Blouse**

94% Polyester / 6% Elasthan

UK (EU): 6 (34), 8 (36), 10 (38), 12 (40), 14 (42), 16 (44), 18 (46), 20 (48), 22 (50), 24 (52), 26 (54), 28 (56), 30 (58)

205 g/m²

Brook Taverner

CREAM

Langarm Damenbluse | Rundhals | Details an der Vorderfalte | Brustabnäher | Sportmanschette mit goldenem Knopf | Goldener Reißverschluss am Rücken | Maschinell waschbar bis 30°C



BROOK TAVERNER
SINCE 1912



BR801 | 2265 **Women's Felina Short Sleeve Blouse**

94% Polyester / 6% Elasthan

UK (EU): 6 (34), 8 (36), 10 (38), 12 (40), 14 (42), 16 (44), 18 (46), 20 (48), 22 (50), 24 (52), 26 (54), 28 (56), 30 (58)

205 g/m²

Brook Taverner

CREAM

Kurzarm Damenbluse | Rundhals | Details an der Vorderfalte | Brustabnäher | Goldener Reißverschluss am Rücken | Maschinell waschbar bis 30°C

Farbe	Größen	1	ab 20	ab 200
Coloured	6 - 20	68,00	61,19	57,12
Coloured	22 - 30 (58)	78,21	70,38	65,69

Farbe	Größen	1	ab 20	ab 200
Coloured	6 - 20	64,21	57,81	53,95
Coloured	22 - 30 (58)	73,85	66,47	62,05



BROOK TAVERNER
SINCE 1912



BR802 | 2279 **Women's Roma Long Sleeve Blouse**

100% Polyester

UK (EU): 6 (34), 8 (36), 10 (38), 12 (40), 14 (42), 16 (44), 18 (46), 20 (48), 22 (50), 24 (52), 26 (54), 28 (56), 30 (58)

140 g/m²

Brook Taverner

BLACK BURGUNDY FUCHSIA NAVY
ROYAL BLUE SKY BLUE

Langarm Damenbluse | Rundhals | Details an der Vorderfalte | Brustabnäher | Sportmanschette mit goldenem Knopf | Goldener Reißverschluss am Rücken | Maschinell waschbar bis 30°C



BROOK TAVERNER
SINCE 1912



BR803 | 2280 **Women's Verona Short Sleeve Blouse**

100% Polyester

UK (EU): 6 (34), 8 (36), 10 (38), 12 (40), 14 (42), 16 (44), 18 (46), 20 (48), 22 (50), 24 (52), 26 (54), 28 (56), 30 (58)

140 g/m²

Brook Taverner

BLACK BURGUNDY FUCHSIA NAVY
ROYAL BLUE SKY BLUE

Kurzarm Damenbluse | Rundhals | Details an der Vorderfalte | Brustabnäher | Goldener Reißverschluss am Rücken | Maschinell waschbar bis 30°C

Farbe	Größen	1	ab 20	ab 200
Coloured	6 - 20	68,00	61,19	57,12
Coloured	22 - 30 (58)	78,21	70,38	65,69

Farbe	Größen	1	ab 20	ab 200
Coloured	6 - 20	64,21	57,81	53,95
Coloured	22 - 30 (58)	73,85	66,47	62,05

Mehr Artikel sind online verfügbar.



seidensticker



SN003000 | 001000/003000 **Men's Shirt Regular Fit Long Sleeve**

100% Baumwolle

38, 39, 40, 41, 42, 43, 44, 45, 46, 47, 48

120 g/m²

Seidensticker

ANTHRACITE	BLACK	DARK BLUE	LIGHT BLUE
MID BLUE	WHITE		

Herrenhemd aus 100% Baumwolle mit Brusttasche | Bügelfrei | Kentkragen | Weitenverstellbare Doppelknopfmanschette (abgeeczte Kombimanschette) | Zwei Seitenfalten für bessere Bewegungsfreiheit | Schwarze Rose-Stick auf dem Dachschräglbesatz | Popeline: Black, Dark Blue | Fil a fil: Anthracite, Light Blue, Mid Blue, White

Farbe	Größen	1	ab 8	ab 80
Coloured	38 - 48	71,38	66,62	60,19



seidensticker



SN080604 | 080604 **Women's Blouse Regular Fit Long Sleeve**

100% Baumwolle

34, 36, 38, 40, 42, 44, 46, 48

120 g/m²

Seidensticker

ANTHRACITE	BLACK	DARK BLUE	LIGHT BLUE
MID BLUE	WHITE		

Damenbluse aus 100% Baumwolle | Fil a fil | Bügelfrei | Kentkragen | Doppelknopfmanschette | Abnäher für die taillierte Passform | Langarm

Farbe	Größen	1	ab 8	ab 80
Coloured	34 - 48	78,52	73,76	70,71

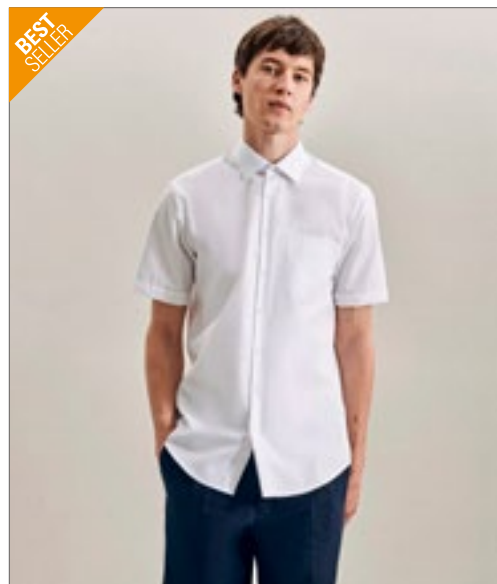

seidensticker



SN003001 | 001001/003001 **Men's Shirt Regular Fit Short Sleeve**

100% Baumwolle

38, 39, 40, 41, 42, 43, 44, 45, 46, 47, 48

120 g/m²

Seidensticker

ANTHRACITE	BLACK	LIGHT BLUE	MID BLUE
WHITE			

Herrenhemd aus 100% Baumwolle mit Brusttasche | Bügelfrei | Kentkragen | Halbarm | Zwei Seitenfalten für bessere Bewegungsfreiheit | Popeline: Black | Fil a fil: Anthracite, Light Blue, Mid Blue, White

Farbe	Größen	1	ab 8	ab 80
Coloured	38 - 48	71,38	66,62	60,19



seidensticker



SN080605 | 080605 **Women's Blouse Regular Fit Short Sleeve**

100% Baumwolle

34, 36, 38, 40, 42, 44, 46, 48

120 g/m²

Seidensticker

ANTHRACITE	BLACK	LIGHT BLUE	MID BLUE
WHITE			

Damenbluse aus 100% Baumwolle | Fil a fil | Bügelfrei | Kentkragen | Abnäher für die taillierte Passform | Halbarm

Farbe	Größen	1	ab 8	ab 80
Coloured	34 - 48	78,52	73,76	70,71



seidensticker



SN021001 | 021001/241601 **Men's Shirt Shaped Fit Short Sleeve**

100% Baumwolle
37, 38, 39, 40, 41, 42, 43, 44, 45, 46
120 g/m²

Seidensticker

ANTHRACITE	BLACK	MID BLUE	SKY BLUE
WHITE			

Herrenhemd aus 100% Baumwolle | Bügelfrei | Kentkragen | Halbarm | Rückenabhäher für die taillierte Passform | Popeline: Black, White | Fil a fil: Anthracite, Mid Blue, Sky Blue

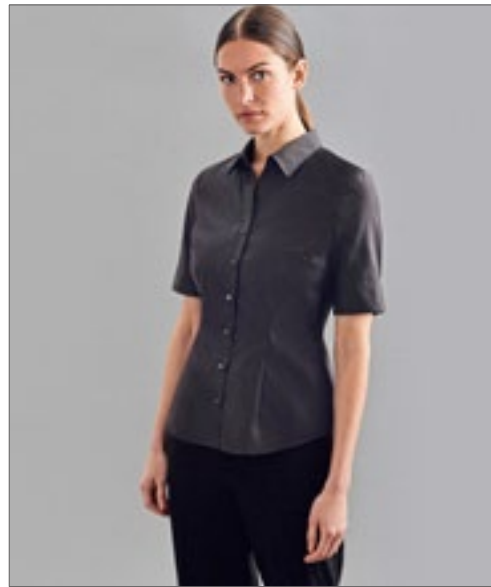

seidensticker



SN080614 | 080614 **Women's Blouse Slim Fit Short Sleeve**

100% Baumwolle
34, 36, 38, 40, 42, 44, 46
120 g/m²

Seidensticker

ANTHRACITE	BLACK	LIGHT BLUE	MID BLUE
WHITE			

Damenbluse aus 100% Baumwolle | Popeline | Bügelfrei | Kentkragen | Abnäher für die taillierte Passform | Halbarm | Schwarze Rose-Stick auf dem Vorderteil

Farbe	Größen	1	ab 8	ab 80
Coloured	37 - 46	71,38	66,62	60,19

Farbe	Größen	1	ab 8	ab 80
Coloured	34 - 46	73,76	69,00	65,62



seidensticker



SN193600 | 193640/193660 **Men's Shirt Regular Fit Check/Stripes Long Sleeve**

100% Baumwolle
38, 39, 40, 41, 42, 43, 44, 45, 46, 47, 48

Seidensticker

CHECK LIGHT BLUE - WHITE	STRIPED LIGHT BLUE - WHITE
--------------------------	----------------------------

Popeline | Regular Fit | Business Kent Kragen | Langarm | Weitenverstellbare Manschetten | Bügelfrei



seidensticker



SN293600 | 293640/293660 **Men's Shirt 2 Shaped Check/Stripes Long Sleeve**

100% Baumwolle
37, 38, 39, 40, 41, 42, 43, 44, 45, 46

Seidensticker

CHECK LIGHT BLUE - WHITE	STRIPED LIGHT BLUE - WHITE
--------------------------	----------------------------

Popeline | 2 Shaped Fit | Business Kent Kragen | Langarm | Weitenverstellbare Manschetten | Bügelfrei

Farbe	Größen	1	ab 8	ab 80
Coloured	38 - 48	71,38	66,62	60,19

Farbe	Größen	1	ab 8	ab 80
Coloured	37 - 46	71,38	66,62	60,19

Mehr Artikel sind online verfügbar.



NEW

seidensticker



SN693600 | 693640/693660 **Men's Shirt Slim Fit Check/Stripes Long Sleeve**

100% Baumwolle
36, 37, 38, 39, 40, 41, 42, 43, 44, 45

Seidensticker

CHECK LIGHT BLUE - WHITE STRIPED LIGHT BLUE - WHITE

Popeline | Slim Fit | Business Kent Kragen | Langarm | Weitenverstellbare Manschetten | Bügelfrei

Farbe	Größen	1	ab 8	ab 80
Coloured	36 - 45	71,38	66,62	60,19



NEW

seidensticker



SN193677 | 193677 **Men's Shirt Regular Fit Oxford Longsleeve**

100% Baumwolle
38, 39, 40, 41, 42, 43, 44, 45, 46, 47, 48

Seidensticker

WHITE

Oxford | Bügelfrei | Spread Kentkragen | Kombimanschette | Regular Fit - klassisch gerade Schnittform | Zwei seitliche Rückenfalten

Farbe	Größen	1	ab 8	ab 80
White	38 - 48	78,52	73,76	70,71



NEW

seidensticker



SN293677 | 293677 **Men's Shirt Shaped Fit Oxford Longsleeve**

100% Baumwolle
37, 38, 39, 40, 41, 42, 43, 44, 45, 46

Seidensticker

WHITE

Oxford | Bügelfrei | Spread Kentkragen | Kombimanschette | Shaped Fit - taillierte Passform | Zwei Abnäher im Rücken für figurbetonten Sitz

Farbe	Größen	1	ab 8	ab 80
White	37 - 46	78,52	73,76	70,71



NEW

seidensticker



SN693677 | 693677 **Men's Shirt Slim Fit Oxford Longsleeve**

100% Baumwolle
36, 37, 38, 39, 40, 41, 42, 43, 44, 45

Seidensticker

WHITE

Oxford | Bügelfrei | Kentkragen | Kombimanschette | Köpernah taillierte Passform Slim | Zwei Abnäher im Rücken für figurbetonten Sitz

Farbe	Größen	1	ab 8	ab 80
White	36 - 45	78,52	73,76	70,71



seidensticker



SN193690 | 193690 **Men's Shirt Poplin Regular Fit Long Sleeve**

100% Baumwolle
38, 39, 40, 41, 42, 43, 44, 45, 46, 47, 48
120 g/m²

Seidensticker

WHITE

Popeline | Bügelfrei | Kentkragen | Kombimanschette | Regular Fit - klassisch gerade Schnittform | Zwei seitliche Rückenfallen



seidensticker



SN293690 | 293690 **Men's Shirt Poplin Shaped Fit Long Sleeve**

100% Baumwolle
37, 38, 39, 40, 41, 42, 43, 44, 45, 46
120 g/m²

Seidensticker

WHITE

Popeline | Bügelfrei | Kentkragen | Kombimanschette | Shaped Fit-taillierte Passform | Zwei Abnäher im Rücken für figurbetonten Sitz

Farbe	Größen	1	ab 8	ab 80
White	38 - 48	71,38	66,62	60,19

Farbe	Größen	1	ab 8	ab 80
White	37 - 46	71,38	66,62	60,19



seidensticker



SN693690 | 693690 **Men's Shirt Poplin Slim Fit Long Sleeve**

100% Baumwolle
36, 37, 38, 39, 40, 41, 42, 43, 44, 45
120 g/m²

Seidensticker

WHITE

Popeline | Bügelfrei | Kentkragen | Kombimanschette | Körpernah taillierte Passform Slim | Zwei Abnäher im Rücken für figurbetonten Sitz | Kragen Innenseite und Knöpfe in Dark Blue

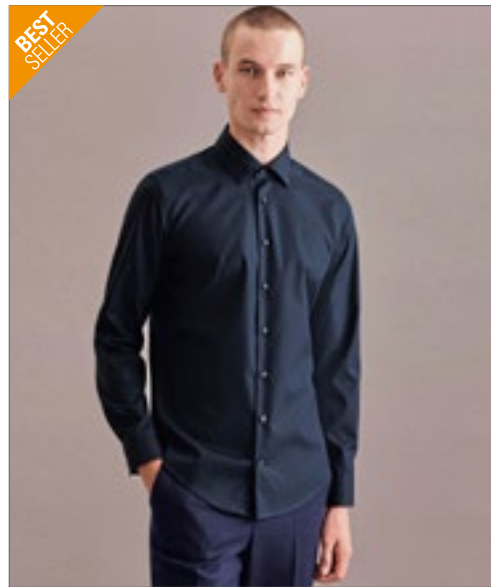

seidensticker



SN021000 | 021000/241600 **Men's Shirt Shaped Fit Long Sleeve**

100% Baumwolle
37, 38, 39, 40, 41, 42, 43, 44, 45, 46
120 g/m²

Seidensticker

ANTHRACITE | BLACK | DARK BLUE | MID BLUE
SKY BLUE | WHITE

Herrenhemd aus 100% Baumwolle | Bügelfrei | Kentkragen | weitverstellbare Doppelknopfmanschette (abgeckte Kombimanschette) | Rückenabnäher für die taillierte Passform | Schwarze Rose-Stick auf dem Dachschräglitzbesatz | Popeline: Black, Dark Blue, White | Fil a fil: Anthracite, Mid Blue, Sky Blue

Farbe	Größen	1	ab 8	ab 80
White	36 - 45	71,38	66,62	60,19

Farbe	Größen	1	ab 8	ab 80
Coloured	37 - 46	71,38	66,62	60,19

Mehr Artikel sind online verfügbar.

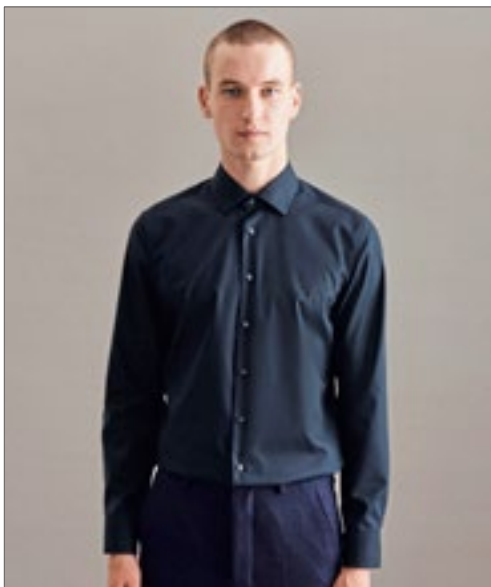

seidensticker



SN675198 | 675198/666260 **Men's Shirt Slim Fit Long Sleeve**

100% Baumwolle
36, 37, 38, 39, 40, 41, 42, 43, 44, 45
120 g/m²

Seidensticker

BLACK	DARK BLUE	DARK GREY	LIGHT BLUE
MID BLUE	WHITE		

Herrenhemd aus 100% Baumwolle | Bügelfrei | Kentkragen | weitenverstellbare Doppelknopfmanschette (abgeckte Kombimanschette) | Rückenabnäher für die taillierte Passform | Schwarze Rose-Stick auf dem Dachschlitzbesatz | Popeline: Black, Dark Blue, White | Fil a fil: Dark Grey, Light Blue, Mid Blue

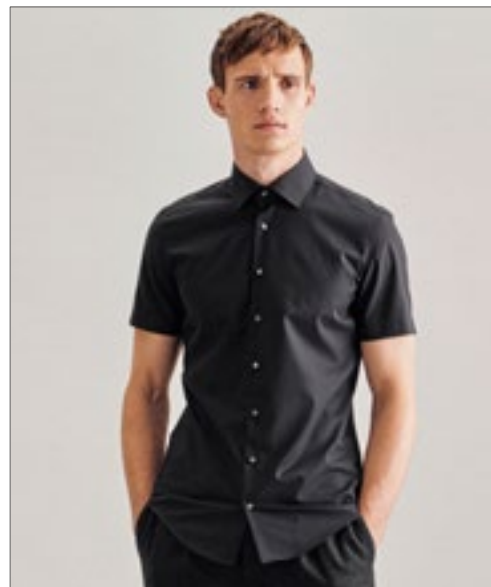

seidensticker



SN666261 | 666261/676521 **Men's Shirt Slim Fit Short Sleeve**

100% Baumwolle
36, 37, 38, 39, 40, 41, 42, 43, 44, 45
120 g/m²

Seidensticker

BLACK	DARK GREY	LIGHT BLUE	MID BLUE
WHITE			

Bügelfrei | Kentkragen | Ohne Manschette | Körperrnahe taillierte Passform Slim | Zwei Abnäher im Rücken für figurbetonten Sitz | Fil a fil: Dark Grey, Light Blue, Mid Blue | Popeline: Black, White

Farbe	Größen	1	ab 8	ab 80
Coloured	36 - 45	71,38	66,62	60,19

Farbe	Größen	1	ab 8	ab 80
Coloured	36 - 45	71,38	66,62	60,19



seidensticker



SN080613 | 080613 **Women's Blouse Slim Fit Long Sleeve**

100% Baumwolle
32, 34, 36, 38, 40, 42, 44, 46, 48
120 g/m²

Seidensticker

ANTHRACITE	BLACK	DARK BLUE
LIGHT BLUE	MID BLUE	WHITE

Damenbluse aus 100% Baumwolle | Fil a fil | Bügelfrei | Kentkragen | Doppelknopfmanschette | Abnäher für die taillierte Passform | Langarm | Schwarze Rose-Stick auf dem Vorderteil



seidensticker



SN080619 | 080619 **Women's Blouse Slim Fit Check/Stripes Long Sleeve**

100% Baumwolle
32, 34, 36, 38, 40, 42, 44, 46, 48
120 g/m²

Seidensticker

NEW CHECK LIGHT BLUE - WHITE | NEW STRIPED LIGHT BLUE - WHITE

Damenbluse aus 100% Baumwolle | Popeline | Bügelfrei | Kentkragen | Doppelknopfmanschette | Abnäher für die taillierte Passform | Langarm | Schwarze Rose-Stick auf dem Vorderteil

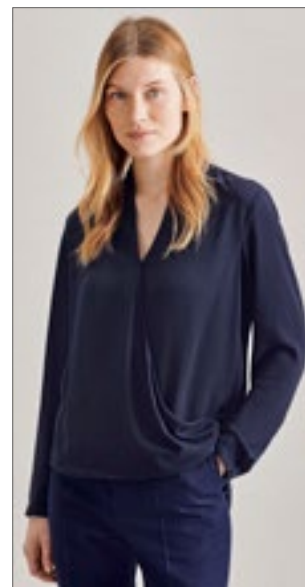

seidensticker



SN122645 | 122645 **Women's Crepe Wrap Around Blouse**

100% Polyester
34, 36, 38, 40, 42, 44, 46, 48

Seidensticker

BLACK	NAVY	WHITE
-------	------	-------

Drapierte Damen-Shirtbluse aus zartem Krepp-Gewebe | Feminine Bluse mit einem modernem Look | Schmale Manschetten | Verlängertes Rückenteil | Fixierende, sichtbare Bündchen vorne | Rückenlänge beträgt 66 cm

Farbe	Größen	1	ab 8	ab 80
Coloured	32 - 48	73,76	69,00	65,62

Farbe	Größen	1	ab 8	ab 80
Coloured	32 - 48	78,52	73,76	70,71

Farbe	Größen	1	ab 8	ab 80
Coloured	34 - 48	93,08	86,82	78,21



SOL'S
the fair spirit

L01711 | 01711 Women's Glory Sweater

70% Viskose / 30% Polyamid
XS, S, M, L, XL, XXL

SOL'S

BLACK	CHARCOAL MELANGE	FRENCH NAVY
GREY MELANGE	OXBLOOD	ULTRAMARINE

V-Ausschnitt | Figurbetonter Schnitt | 1x1 Ripp an Bündchen und Saum mit Elasthan für perfekten Sitz | Sich verjüngende Armausschnitte

Farbe	Größen	1	ab 25	ab 250
Coloured	XS - XXL	44,84	36,51	35,01



ADULT



ADULT



L01710 | 01710 Men's Glory Sweater

70% Viskose / 30% Polyamid
S, M, L, XL, XXL, 3XL

SOL'S

BLACK	CHARCOAL MELANGE	FRENCH NAVY
GREY MELANGE	OXBLOOD	ULTRAMARINE

V-Ausschnitt | Passgenauer Schnitt | 1x1 Ripp an Bündchen und Saum mit Elasthan für perfekten Sitz | Sich verjüngende Armausschnitte

Farbe	Größen	1	ab 25	ab 250
Coloured	S - XXL	44,84	36,51	35,01
Coloured	3XL	51,57	41,98	40,27



SOL'S
the fair spirit

L01713 | 01713 Women's Ginger Sweater

70% Viskose / 30% Polyamid
XS, S, M, L, XL, XXL

SOL'S

BLACK	CHARCOAL MELANGE	FRENCH NAVY
GREY MELANGE	OXBLOOD	ULTRAMARINE

Rundhalsausschnitt | Figurbetonter Schnitt | 1x1 Ripp an Bündchen und Saum mit Elasthan für perfekten Sitz | Sich verjüngende Armausschnitte

Farbe	Größen	1	ab 25	ab 250
Coloured	XS - XXL	41,89	34,11	32,70



ADULT



ADULT



L01712 | 01712 Men's Ginger Sweater

70% Viskose / 30% Polyamid
S, M, L, XL, XXL, 3XL

SOL'S

BLACK	CHARCOAL MELANGE	FRENCH NAVY
GREY MELANGE	OXBLOOD	ULTRAMARINE

Rundhalsausschnitt | Passgenauer Schnitt | 1x1 Ripp an Bündchen und Saum mit Elasthan für perfekten Sitz | Sich verjüngende Armausschnitte

Farbe	Größen	1	ab 25	ab 250
Coloured	S - XXL	41,89	34,11	32,70
Coloured	3XL	48,10	39,17	37,56

Mehr Artikel sind online verfügbar.



L411 | 90010 **Women's V-Neck Sweater Galaxy**

49% Baumwolle / 49% Polyacryl / 2% Polyamid
XS, S, M, L, XL, XXL
 260 g/m² SOL'S

BLACK	MEDIUM GREY (SOLID)	NAVY
RED		

Ripp-Strick an Saum und Ärmelbündchen | Passgenauer Schnitt

Farbe	Größen	1	ab 25	ab 250
Coloured	XS - XXL	40,15	34,01	31,80

L410 | 90000 **Men's V-Neck Sweater Galaxy**

49% Baumwolle / 49% Polyacryl / 2% Polyamid
S, M, L, XL, XXL, 3XL
 320 g/m² SOL'S

BLACK	MEDIUM GREY (SOLID)	NAVY
RED		

Ripp-Strick an Saum und Ärmelbündchen

Farbe	Größen	1	ab 25	ab 250
Coloured	S- XXL	40,15	34,01	31,80
Coloured	3XL	46,20	39,13	36,60



L413 | 00548 **Men's Zipped Knitted Cardigan Gordon**

49% Baumwolle / 49% Polyacryl / 2% Polyamid
S, M, L, XL, XXL, 3XL
 SOL'S

BLACK	MEDIUM GREY (SOLID)	NAVY
-------	---------------------	------

Eingesetzte Ärmel | 1x1 Ripp-Kragen, gestricktes, kontrastfarbendes Nackenband | Ärmelbündchen und Bund aus 1x1 Elasthan-Ripp | Verdeckter Reißverschluss vorne | Modische Armausschnitte | Gerade Passform

Farbe	Größen	1	ab 25	ab 250
Coloured	S- XXL	51,07	43,27	40,46
Coloured	3XL	58,76	49,79	46,55

L414 | 00550 **Women's Zipped Knitted Cardigan Gordon**

49% Baumwolle / 49% Polyacryl / 2% Polyamid
S, M, L, XL, XXL
 SOL'S

BLACK	MEDIUM GREY (SOLID)	NAVY
-------	---------------------	------

Eingesetzte Ärmel | 1x1 Ripp-Kragen, gestricktes, kontrastfarbendes Nackenband | Ärmelbündchen und Bund aus 1x1 Elasthan-Ripp | Verdeckter Reißverschluss vorne | Modische Armausschnitte | Passgenauer Schnitt

Farbe	Größen	1	ab 25	ab 250
Coloured	S- XXL	51,07	43,27	40,46



L418 | 90011 **Men's Golden V-Neck Knitted Cardigan**

49% Baumwolle / 49% Polyacryl / 2% Polyamid
S, M, L, XL, XXL, 3XL
 345 g/m² SOL'S

BLACK	MEDIUM GREY (SOLID)	NAVY
RED		

Eingesetzte Ärmel | Elasthan-Ripp-Strick-Bündchen an Ärmeln und Saum für Formbeständigkeit | Gleichfarbige Strick-Knopfleiste | Modischer Armausschnitt | Ersatzknopf innen an der Seitennaht | Passgenauer Schnitt

Farbe	Größen	1	ab 25	ab 250
Coloured	S- XXL	44,74	37,91	35,46
Coloured	3XL	51,38	43,53	40,70

L419 | 90012 **Women's Golden V-Neck Knitted Cardigan**

49% Baumwolle / 49% Polyacryl / 2% Polyamid
S, M, L, XL, XXL
 300 g/m² SOL'S

BLACK	MEDIUM GREY (SOLID)	NAVY
RED		

Eingesetzte Ärmel | Elasthan-Ripp-Strick-Bündchen an Ärmeln und Saum für Formbeständigkeit | Gleichfarbige Strick-Knopfleiste | Modischer Armausschnitt | Ersatzknopf innen an der Seitennaht

Farbe	Größen	1	ab 25	ab 250
Coloured	S- XXL	44,74	37,91	35,46



SOL'S
the fair spirit



L01715 | 01715 **Griffith Sweater**

70% Viskose / 30% Polyamid
S, M, L, XL, XXL, 3XL

SOL'S



Passgenauer Schnitt | Gerippte Knopfleiste mit Ton-in-Ton Knöpfen | 1x1 Ripp an Bündchen und Saum mit Elasthan für perfekten Sitz | Sich verjüngende Armausschnitte

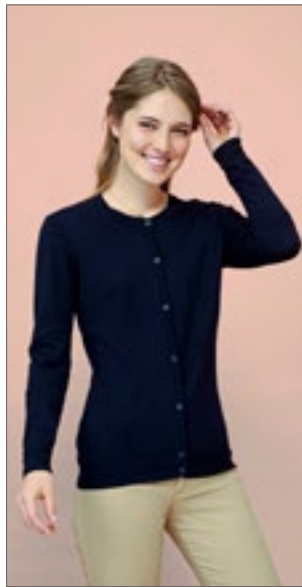

SOL'S
the fair spirit



L01716 | 01716 **Griffin Sweater**

70% Viskose / 30% Polyamid
XS, S, M, L, XL, XXL

SOL'S



Figurbetonter Schnitt | Gerippte Knopfleiste mit Ton-in-Ton Knöpfen | 1x1 Ripp an Bündchen und Saum mit Elasthan für perfekten Sitz | Sich verjüngende Armausschnitte



SOL'S
the fair spirit



L412 | 00591 **Unisex Sleeveless Sweater Gentlemen**

49% Baumwolle / 49% Polyacryl / 2% Polyamid

XXS, XS, S, M, L, XL, XXL, 3XL

225 g/m²

SOL'S



Ärmelansätze und Taillenbund aus 1x1 Elasthan-Ripp für erhöhten Tragekomfort | Modische Armausschnitte | Gerade Passform

Farbe	Größen	1	ab 25	ab 250
Coloured	S - XXL	46,22	37,63	36,08
Coloured	3XL	53,19	43,32	41,53

Farbe	Größen	1	ab 25	ab 250
Coloured	XS - XXL	46,22	37,63	36,08

Farbe	Größen	1	ab 25	ab 250
Coloured	XXS - XXL	32,89	27,87	26,06
Coloured	3XL	37,84	32,06	29,99



KUSTOM KIT®



K253 | KK253 **Regular Fit Arundel Crew Neck Sweater**

50% Baumwolle / 50% Polyacryl
XS, S, M, L, XL, XXL, 3XL

Kustom Kit



Weiches Gemisch aus Baumwolle und Acryl | 12-Gauge-Strick | Modische Akzente am vorderen Halsausschnitt, Ärmelkopf und Armloch | 1x1 gerippter Rundhalsausschnitt, Ärmelabschluss und Eingriff | Kustom Kit® – schwarzes Webetikett am Nacken

Farbe	Größen	1	ab 25	ab 250
Coloured	XS - 3XL	35,84	32,25	30,65



KUSTOM KIT®



K352 | KK352 **Classic Fit Arundel V-Neck Sweater**

50% Baumwolle / 50% Polyacryl
XXS, XS, S, M, L, XL, XXL, 3XL

Kustom Kit



1x1 Ripp-V-Ausschnitt | Modische Armausschnitte | Gerippte Ärmelbündchen

Farbe	Größen	1	ab 25	ab 250
Coloured	XXS - 3XL	43,89	39,51	37,53

Mehr Artikel sind online verfügbar.



TEE JAYS



TJ6000 | 6000 **Men's Crew Neck Sweater**

50% Wolle / 50% Polyacryl
S, M, L, XL, XXL, 3XL

Tee Jays

BLACK	DARK GREY (SOLID)	LIGHT GREY
NAVY		

Hochwertiges italienisches Merino-Polyacryl-Mischgarn | 14 Gauge | Leicht taillierter Schnitt | Waschbar bis 30 °C (Wollwaschprogramm)



TEE JAYS



TJ6001 | 6001 **Men's V-Neck Sweater**

50% Wolle / 50% Polyacryl
S, M, L, XL, XXL, 3XL

Tee Jays

BLACK	DARK GREY (SOLID)	LIGHT GREY
NAVY		

Hochwertiges italienisches Merino-Polyacryl Mischgarn | 14 Gauge | Leicht taillierter Schnitt | Waschbar bis 30 °C (Wollwaschprogramm)



TEE JAYS



TJ6005 | 6005 **Women's Cardigan**

50% Wolle / 50% Polyacryl
S, M, L, XL, XXL

Tee Jays

BLACK	DARK GREY (SOLID)	NAVY
-------	-------------------	------

Hochwertiges italienisches Merino-Polyacryl Mischgarn | 14 Gauge | Leicht taillierter Schnitt | Waschbar bis 30 °C (Wollwaschprogramm) | Knöpfe mit „Tee Jays“-Branding

Farbe	Größen	1	ab 20	ab 200
Coloured	S- XXL	62,07	56,95	55,24
Coloured	3XL	64,45	59,02	57,26

Farbe	Größen	1	ab 20	ab 200
Coloured	S- XXL	62,07	56,95	55,24
Coloured	3XL	64,45	59,02	57,26

Farbe	Größen	1	ab 20	ab 200
Coloured	S- XXL	62,07	56,95	55,24



PREMIER



PW694 | PR694 **Men's V-Neck Knitted Sweater**

55% Baumwolle / 45% Polyacryl
XXS, XS, S, M, L, XL, XXL, 3XL, 4XL

Premier Workwear

BLACK	BOTTLE	BURGUNDY	CHARCOAL
NAVY	PURPLE	RED	ROYAL

Herren Langarm-Sweatshirt mit V-Ausschnitt | Weiches Garn mit hohem Baumwollanteil | Ideal tragbar mit oder ohne Krawatte | 12-Gauge-Strick | Modernes Styling | Eingesetzte Ärmel



PREMIER



PW697 | PR697 **Women's Button Through Knitted Cardigan**

55% Baumwolle / 45% Polyacryl
XS (8), S (10), M (12), L (14), XL (16), XXL (18), 3XL (20), 4XL (22), 5XL (24)

Premier Workwear

BLACK	BOTTLE	BURGUNDY	CHARCOAL
NAVY	PURPLE	RED	ROYAL

Damen Langarm-Jacke mit V-Ausschnitt | Weiches Garn mit hohem Baumwollanteil | Feinstrick | Knopfverschluss | Modernes Styling | Eingesetzte Ärmel

Farbe	Größen	1	ab 12	ab 120
Coloured	XXS- 4XL	34,03	32,61	31,32

Farbe	Größen	1	ab 12	ab 120
Coloured	XS- 5XL	34,03	32,61	31,32



W718 | H718
Unisex Zip Through Cardigan
 50% Baumwolle / 50% Polyacryl
XXS, XS, S, M, L, XL, XXL, 3XL
 Henbury

BLACK	GREY MARL	NAVY
-------	-----------	------

Unisex-Bomberjacke aus 12-Gauge-Feinstrick | Abgepasster Ärmel | Mit durchgehendem Reißverschluss vorne | Metall-Reißverschluss und -Schieber | 1x1-Ripp-Strick an Kragen, Bündchen und Saum | Eingefasste Brusttaschen | Herausnehmbares Henbury Nacken-Label

Farbe	Größen	1	ab 6 (XS ab 24)	ab 60 (XS ab 240)
Coloured	XXS	48,24	39,65	37,10
Coloured	XS - XL	48,24	39,65	37,10
Coloured	XXL	49,81	40,96	38,32
Coloured	3XL	51,81	42,58	39,84



W719 | H719
Ladies' Longline Open Cardigan
 50% Baumwolle / 50% Polyacryl
XS, S, M, L, XL, XXL, 3XL, 4XL
 Henbury

BLACK	GREY MARL	NAVY
-------	-----------	------

Lose fallender, lang geschnittener Damen-Cardigan aus 12-Gauge-Feinstrick | Halbripp-Detail am Körper und an den Ärmeln | Abgepasster Ärmel | Herausnehmbares Henbury Nacken-Label

Farbe	Größen	1	ab 24 (3XL ab 6)	ab 240 (3XL ab 60)
Coloured	XS - XL	46,24	38,03	35,58
Coloured	XXL	48,24	39,65	37,10
Coloured	3XL - 4XL	49,81	40,96	38,32



W720 | H720
Men's Lightweight V-Neck Jumper
 50% Baumwolle / 50% Polyacryl
XXS, XS, S, M, L, XL, XXL, 3XL, 4XL
 Henbury

BLACK	GREY MARL	NAVY
-------	-----------	------

Pullover mit V-Ausschnitt | Feinstrick | 12 Gauge | Abgepasste Details an Ärmeln und Ausschnitt | 1x1-Ripp-Strick an Kragen, Bündchen und Saum | Eingesetzte Ärmel

Farbe	Größen	1	ab 24 (4XL ab 12)	ab 240 (4XL ab 120)
Coloured	XXS - XL	41,10	33,77	31,61
Coloured	XXL	42,67	35,08	32,82
Coloured	3XL	44,67	36,70	34,37
Coloured	4XL	44,67	36,70	34,37



W725 | H725
Men's Lightweight Crew Neck Jumper
 50% Baumwolle / 50% Polyacryl
S, M, L, XL, XXL, 3XL, 4XL
 Henbury

BLACK	GREY MARL	NAVY
-------	-----------	------

Feinstrick | 12 Gauge | Eingesetzte Ärmel | Abgepasste Details an Ärmeln und Ausschnitt | 1x1-Ripp-Strick an Kragen, Bündchen und Saum

Farbe	Größen	1	ab 24 (4XL ab 12)	ab 240 (4XL ab 120)
Coloured	S - XL	41,10	33,77	31,61
Coloured	XXL	42,67	35,08	32,82
Coloured	3XL	44,67	36,70	34,37
Coloured	4XL	44,67	36,70	34,37



W729 | H729
Men's Quarter Zip Jumper
 50% Baumwolle / 50% Polyacryl
XS, S, M, L, XL, XXL, 3XL, 4XL
 Henbury

BLACK	GREY MARL	NAVY
-------	-----------	------

Feinstrick mit kurzem Reißverschluss | 12-Gauge-Strick | Metall-Reißverschluss und -Schieber | Ärmel und Kragen halb abgepasst | 1x1 Ripp an Kragen, Saum und Ärmelabschlüssen | Eingesetzte Ärmel

Farbe	Größen	1	ab 24 (4XL ab 12)	ab 240 (4XL ab 120)
Coloured	XS - XL	49,81	40,96	38,32
Coloured	XXL	51,81	42,58	39,84
Coloured	3XL	53,38	43,89	41,08
Coloured	4XL	53,38	43,89	41,08



W721 | H721
Ladies' Lightweight V-Neck Jumper
 50% Baumwolle / 50% Polyacryl
XXS, XS, S, M, L, XL, XXL, 3XL, 4XL
 Henbury

BLACK	GREY MARL	NAVY
-------	-----------	------

Pullover mit V-Ausschnitt | Feinstrick | 12 Gauge | 1x1 Ripp-Kragen | Eingesetzte Ärmel | Abgepasste Details an Ärmeln und Ausschnitt

Farbe	Größen	1	ab 24 (4XL ab 12)	ab 240 (4XL ab 120)
Coloured	XXS - XL	39,10	32,15	30,08
Coloured	XXL	41,10	33,77	31,61
Coloured	3XL	42,67	35,08	32,82
Coloured	4XL	42,67	35,08	32,82



HENBURY



W722 | H722

Men's Lightweight V-Neck Cardigan

50% Baumwolle / 50% Polyacryl
XS, S, M, L, XL, XXL, 3XL, 4XL

Henbury



Feinstrick-Cardigan mit V-Ausschnitt | 12 Gauge | Abgepasste Details an Ärmeln und Ausschnitt | Eingesetzte Ärmel | Hornknöpfe farblich abgestimmt | 1x1 Ripp-Kragen

Farbe	Größen	1	ab 24 (4XL ab 12)	ab 240 (4XL ab 120)
Coloured	XS - XL	44,67	36,70	34,37
Coloured	XXL	46,24	38,03	35,58
Coloured	3XL	48,24	39,65	37,10
Coloured	4XL	48,24	39,65	37,10

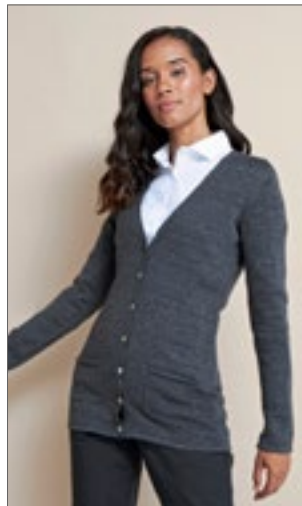

HENBURY



W723 | H723

Ladies' Lightweight V-Neck Cardigan

50% Baumwolle / 50% Polyacryl
XXS, XS, S, M, L, XL, XXL, 3XL, 4XL

Henbury

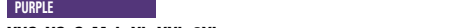
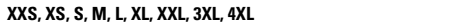

XXS, XS, S, M, L, XL, XXL, 3XL

Feinstrick | 12 Gauge | Cardigan mit V-Ausschnitt | Knöpfe mit Perlmutt-Effekt | 1x1 Ripp-Kragen | Rundgestrickter Saum und Bündchen | Set-In Ärmel | Zwei Fronttaschen

Farbe	Größen	1	ab 24 (4XL ab 12)	ab 240 (4XL ab 120)
Coloured	XXS - XL	44,67	36,70	34,37
Coloured	XXL	46,24	38,03	35,58
Coloured	3XL	48,24	39,65	37,10
Coloured	4XL	48,24	39,65	37,10

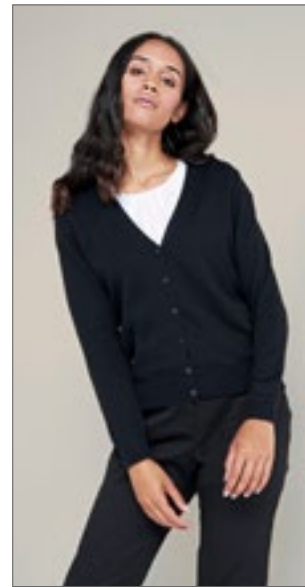

HENBURY



W726 | H726

Ladies' Lightweight V-Neck Short Cardigan

50% Baumwolle / 50% Polyacryl
XXS, XS, S, M, L, XL, XXL, 3XL, 4XL

Henbury



Feinstrick | 12 Gauge | Abgepasste Details an Ärmeln und Ausschnitt | Einfarbige Perlglanzknöpfe | Eingesetzte Ärmel | 1x1-Ripp-Strick an Kragen, Bündchen und Saum

Farbe	Größen	1	ab 24 (4XL ab 12)	ab 240 (4XL ab 120)
Coloured	XXS - XL	39,10	32,15	30,08
Coloured	XXL	41,10	33,77	31,61
Coloured	3XL	42,67	35,08	32,82
Coloured	4XL	42,67	35,08	32,82



HENBURY



W724 | H724

Men's Lightweight Sleeveless V-Neck Jumper

50% Baumwolle / 50% Polyacryl
S, M, L, XL, XXL, 3XL, 4XL

Henbury



Feinstrick, 12 Gauge | Abgepasstes Nacken-Detail | 1x1 Ripp Saum, Kragen und Armausschnitt

Farbe	Größen	1	ab 24 (4XL ab 12)	ab 240 (4XL ab 120)
Coloured	S - XL	37,53	30,82	28,87
Coloured	XXL	39,10	32,15	30,08
Coloured	3XL	41,10	33,77	31,61
Coloured	4XL	41,10	33,77	31,61



HENBURY



W730 | H730

Lambswool V-Neck Jumper

100% Wolle
S, M, L, XL

Henbury



100% Lammwolle | 7 Gauge | Saum, Nackenband und Armabschlüsse aus 1x1 Ripp-Strick | Abgepasste Armausschnitte und Kragen | Maschinell waschbar | Waschmaschinengeeignet

Farbe	Größen	1	ab 24	ab 240
Coloured	S - XL	74,85	61,52	57,57



HENBURY



W727 | H727

Men's Roll Neck Jumper

50% Baumwolle / 50% Polyacryl
XS, S, M, L, XL, XXL, 3XL

Henbury



Feinstrick-Rollkragen | Ärmel und Kragen halb abgepasst | 1x1 Ripp an Kragen, Saum und Ärmelabschlüssen | Eingesetzte Ärmel

Farbe	Größen	1	ab 24	ab 240
Black	XS - XL	42,67	35,08	32,82
Black	XXL	44,67	36,70	34,37
Black	3XL	46,24	38,03	35,58



RUSSELL SINCE 1902
RUSSELL COLLECTION



Z710 | R-710M-0 **Men's V-Neck Knitted Pullover**

50% Baumwolle / 50% Polyacryl
XXS, XS, S, M, L, XL, XXL, 3XL, 4XL
275 g/m²

Russell Collection

- BLACK
- CHARCOAL MARL
- CRANBERRY MARL
- DENIM MARL
- FRENCH NAVY

Pflegeleichtes CottonBlend™ Material, das die leichten, kühlenden Trageigenschaften von Baumwolle mit der Weichheit, Wärme und Unempfindlichkeit von Polyacryl verbindet | Elasthan im Bund und an den Ärmelbündchen hält die Form und sorgt für einen gepflegten Look | Zeitgemäßer Schnitt | In weitem Größenspektrum verfügbar | Waschbar bis 40 °C und trocknergeeignet | Schnell trocknend und pflegeleicht

Farbe	Größen	1	ab 12	ab 120
Coloured	XXS- XXL	46,27	41,65	38,22
Coloured	3XL- 4XL	55,53	49,96	45,84



RUSSELL SINCE 1902
RUSSELL COLLECTION



Z710F | R-710F-0 **Ladies' V-Neck Knitted Pullover**

50% Baumwolle / 50% Polyacryl
XXS, XS, S, M, L, XL, XXL, 3XL, 4XL
275 g/m²

Russell Collection

- BLACK
- CHARCOAL MARL
- FRENCH NAVY

Cotton Blend™ | Pflegeleichtes CottonBlend™ Material, das die leichten Trageigenschaften von Baumwolle mit der Weichheit, Wärme und Unempfindlichkeit von Polyacryl verbindet | Elasthan im Bund und an den Ärmelbündchen hält die Form und sorgt für einen gepflegten Look | Zeitgemäßer Schnitt | In weitem Größenspektrum verfügbar | Waschbar bis 40 °C und trocknergeeignet | Schnell trocknend und pflegeleicht

Farbe	Größen	1	ab 12	ab 120
Coloured	XXS- XXL	46,27	41,65	38,22
Coloured	3XL- 4XL	55,53	49,96	45,84



RUSSELL SINCE 1902
RUSSELL COLLECTION



Z717M | R-717M **Men's Crew Neck Knitted Pullover**

50% Baumwolle / 50% Polyacryl
XXS, XS, S, M, L, XL, XXL, 3XL, 4XL
275 g/m²

Russell Collection

- BLACK
- CHARCOAL MARL
- CRANBERRY MARL
- DENIM MARL
- FRENCH NAVY

Klassische Passform | Modernes Design | Langärmeliger Pullover mit Rundhalsausschnitt | Elasthan im Bund und an den Ärmelbündchen hält die Form und sorgt für einen gepflegten Look | Fully fashioned (in Form gestrickt) | Schnell trocknend und pflegeleicht

Farbe	Größen	1	ab 12	ab 120
Coloured	XXS- XXL	47,10	42,41	38,91
Coloured	3XL- 4XL	56,55	50,91	46,70



RUSSELL SINCE 1902
RUSSELL COLLECTION



Z717F | R-717F **Ladies' Crew Neck Knitted Pullover**

50% Baumwolle / 50% Polyacryl
XXS, XS, S, M, L, XL, XXL, 3XL, 4XL
275 g/m²

Russell Collection

- BLACK
- CHARCOAL MARL
- CRANBERRY MARL
- DENIM MARL
- FRENCH NAVY

Klassische Passform | Modernes Design | Langärmeliger Pullover mit Rundhalsausschnitt | Elasthan im Bund und an den Ärmelbündchen hält die Form und sorgt für einen gepflegten Look | Fully fashioned (in Form gestrickt) | Schnell trocknend und pflegeleicht

Farbe	Größen	1	ab 12	ab 120
Coloured	XXS- XXL	47,10	42,41	38,91
Coloured	3XL- 4XL	56,55	50,91	46,70

Mehr Artikel sind online verfügbar.



RUSSELL SINCE 1982
RUSSELL COLLECTION



Z715M | R-715M-0 Men's V-Neck Knitted Cardigan

50% Baumwolle / 50% Polyacryl
XXS, XS, S, M, L, XL, XXL, 3XL, 4XL
275 g/m²

Russell Collection



Klassische Passform | Modernes Design | Langärmelige Strickjacke mit V-Ausschnitt | Elasthan im Bund und an den Ärmelbündchen hält die Form und sorgt für einen gepflegten Look | Edle durchgehende Knopfleiste mit Beleg auf der Innenseite und farblich identischen Knöpfen | Fully fashioned (in Form gestrickt) | Schnell trocknend und pflegeleicht

Farbe	Größen	1	ab 12	ab 120
Coloured	XXS - XXL	60,71	54,62	50,12
Coloured	3XL - 4XL	72,83	65,55	60,14



RUSSELL SINCE 1982
RUSSELL COLLECTION



Z715F | R-715F-0 Ladies' V-Neck Knitted Cardigan

50% Baumwolle / 50% Polyacryl
XXS, XS, S, M, L, XL, XXL, 3XL, 4XL
275 g/m²

Russell Collection



Cotton Blend™ | Pflegeleichtes CottonBlend™ Material, das die leichten Trageigenschaften von Baumwolle mit der Weichheit, Wärme und Unempfindlichkeit von Polyacryl verbindet | Elasthan im Bund und an den Ärmelbündchen hält die Form und sorgt für einen gepflegten Look | Zeitgemäßer Schnitt mit farblich abgestimmten Knöpfen | Ersatzknopf | In weitem Größenspektrum verfügbar | Waschbar bis 40 °C und trocknergeeignet | Schnell trocknend und pflegeleicht

Farbe	Größen	1	ab 12	ab 120
Coloured	XXS - XXL	46,27	41,65	38,22
Coloured	3XL - 4XL	55,53	49,96	45,84



RUSSELL SINCE 1982
RUSSELL COLLECTION



Z716 | R-716M-0 V-Neck Sleeveless Knitted Pullover

50% Baumwolle / 50% Polyacryl
XXS, XS, S, M, L, XL, XXL, 3XL, 4XL
275 g/m²

Russell Collection



Cotton Blend™ | Dieser klassische, pflegeleichte Pullunder mit V-Ausschnitt überzeugt durch seinen schicken Schnitt | Elasthan im Bund und an den Arm-ausschnitten hält die Form und sorgt für einen gepflegten Look | Zeitgemäßer Schnitt | In weitem Größenspektrum verfügbar | Waschbar bis 40 °C und trocknergeeignet | Schnell trocknend und pflegeleicht | Ideal kombinierbar mit Hemd oder Poloshirt

Farbe	Größen	1	ab 12	ab 120
Coloured	XXS - XXL	42,98	38,68	35,49
Coloured	3XL - 4XL	51,53	46,36	42,53



RUSSELL SINCE 1982
RUSSELL COLLECTION



Z719M | R-719M Men's V-Neck Sleeveless Knitted Cardigan

50% Baumwolle / 50% Polyacryl
XXS, XS, S, M, L, XL, XXL, 3XL, 4XL
275 g/m²

Russell Collection



Klassische Passform | Modernes Design | Ärmellose Strickjacke mit V-Ausschnitt | Elasthan im Bund und am gerippten Armloch hält die Form und sorgt für einen gepflegten Look | Edle durchgehende Knopfleiste mit Beleg auf der Innenseite und farblich identischen Knöpfen | Fully fashioned (in Form gestrickt) | Schnell trocknend und pflegeleicht

Farbe	Größen	1	ab 12	ab 120
Coloured	XXS - XXL	52,43	47,20	43,29
Coloured	3XL - 4XL	62,90	56,62	51,96



BEST SELLER

PREMIER®



PW560 | PR560 Men's Performance Chino Jeans

63% Polyester / 35% Baumwolle / 2% Elasthan
Bundweite: 30 (XS), 32 (S), 34 (M), 36 (L), 38 (XL), 40 (XXL), 42 (3XL), 44 (4XL) / **Beinlängen:** 31 und 34
 260 g/m² Premier Workwear

BLACK	CHARCOAL	NAVY	STEEL
-------	----------	------	-------

Slim Fit Chino mit zwei Vordertaschen | Nietendetail | Zwei aufgesetzte Taschen auf der Rückseite | Gürtelschlaufen | Verdeckter YKK-Reißverschluss mit einem Metallknopf am Bund | Stretch-Gewebe für maximalen Komfort | Herausragende Strapazierfähigkeit und Waschleistung | Passender Style für Damen: PR570



PREMIER®



PW570 | PR570 Women's Performance Chino Jeans

63% Polyester / 35% Baumwolle / 2% Elasthan
Bundweite: 08 (XS), 10 (S), 12 (M), 14 (L), 16 (XL), 18 (XXL), 20 (3XL), 22 (4XL), 24 (5XL) / **Beinlängen:** 31 und 34
 260 g/m² Premier Workwear

BLACK	CHARCOAL	NAVY	STEEL
-------	----------	------	-------

Slim Fit Chino mit zwei Vordertaschen | Nietendetail | Zwei aufgesetzte Taschen auf der Rückseite | Gürtelschlaufen | Verdeckter YKK-Reißverschluss mit einem Metallknopf am Bund | Stretch-Gewebe für maximalen Komfort | Herausragende Strapazierfähigkeit und Waschleistung

Farbe	Größen	1	ab 24	ab 240
Coloured	30/31 - 44/34	39,51	37,25	35,77

Farbe	Größen	1	ab 24	ab 240
Coloured	36 - 52	39,51	37,25	35,77



CARSON
 CLASSIC
 CASUALS



CR485 | KTHK Classic Khaki Pants

100% Baumwolle
Taillenumfang: 28, 30, 32, 34, 36, 38, 40, 42, 44 Inch / **Beinlängen:** 32 und 34 Inch
 280 g/m² Carson Classic Casuals

BLACK	DEEP NAVY	KHAKI
-------	-----------	-------

100% gekämmte Baumwolle (Twill) | Gerader Schnitt | Fertig gewaschen, vorgeschrumpft | Fünf Taschen (einschließlich Handy-/Stift-Fach) | Innen-Hüfttaschen mit Knopf | YKK-Reißverschluss | Waschbar bis 60 °C



So DENIM
 by AMIRIS



SD020 | SD020 Adam Slim Chinos

98% Baumwolle / 2% Elasthan
28, 30, 32, 34, 36, 38, 40 / Länge: 31 (normal), 33 (lang)
 290 g/m² So Denim

BLACK	NAVY	SLATE
STONE		

Schlanke Passform | Stretch-Twill mit gepeachter Oberfläche | Schräge Fronttaschen | Paspeltaschen hinten | Gürtelschlaufen aus identischem Material | Knopf auf Hüfthöhe und Hosenschlitz mit YKK-Reißverschluss

Farbe	Größen	1	ab 18	ab 180
Coloured	28/32 - 44/34	73,38	60,79	56,74

Farbe	Größen	1	ab 12	ab 120
Coloured	28/31 - 40/33	43,13	35,68	34,03

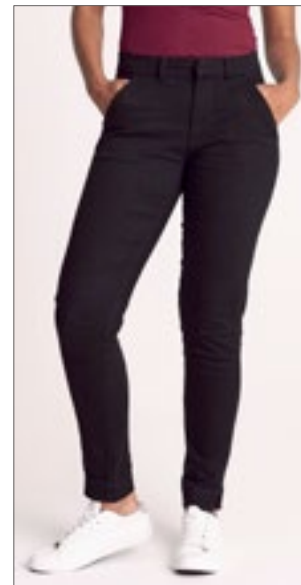

So DENIM
 by AMIRIS



SD025 | SD025 Lily Skinny Chinos

98% Baumwolle / 2% Elasthan
6 (34), 8 (36), 10 (38), 12 (40), 14 (42), 16 (44), 18 (46) / Länge: 30 (normal), 32 (lang)
 290 g/m² So Denim

BLACK	NAVY	SLATE
STONE		

Hautenge Passform | Stretch-Twill | Schräge Fronttaschen | Paspeltaschen hinten mit Knopfverschluss | Gürtelschlaufen aus identischem Material | Knopf auf Hüfthöhe und Hosenschlitz mit YKK-Reißverschluss

Farbe	Größen	1	ab 12	ab 120
Coloured	6(34)/30 - 18(46)/32	43,13	35,68	34,03

Mehr Artikel sind online verfügbar.



BEST SELLER

HENBURY



W640 | H640 **Men's 65/35 Poly/Cotton Chino**

65% Polyester / 35% Baumwolle
Bundweite: 30, 32, 34, 36, 38, 40 Inch; Länge: 32, 34 Inch / Bundweite: 42, 44 Inch; Länge: 36 Inch (ungesäumt)
 255 g/m² Henbury

BLACK	NAVY	STEEL GREY	STONE
-------	------	------------	-------

Flache Front, gerade geschnittenes Hosenbein (Straight Leg) | Zwei Gesäßtaschen mit Knöpfen | Gleichfarbige Knöpfe | Gleichfarbige Innentaschen | Vordertaschen seitlich | Ticket-Tasche | Gürtelschlaufen | In den Größen 30" - 40" erhältlich mit normalem und langem Bein | In den Größen 42" - 44" erhältlich nur mit ungesäumtem Bein

Farbe	Größen	1	ab 12	ab 120
Coloured	30/32 - 40/34	40,17	33,03	30,92
Coloured	42/36 - 44/36	41,96	34,51	32,27



HENBURY



W641 | H641 **Ladies' 65/35 Poly/Cotton Chino**

65% Polyester / 35% Baumwolle
Bundweite: 8 (36), 10 (38), 12 (40), 14 (42), 16 (44), 18 (46), 20 (48), 22 (50) UK-Größe (EU-Größe) / Länge: 31 (normal), 33 (lang) Inch
 255 g/m² Henbury

BLACK	NAVY	STEEL GREY	STONE
-------	------	------------	-------

Flache Front, gerade geschnittenes Hosenbein (Straight Leg) | Zwei Gesäßtaschen mit Knopf | Gleichfarbige Knöpfe | Vordertaschen seitlich | Gleichfarbige Innentaschen | Gürtelschlaufen

Farbe	Größen	1	ab 12	ab 120
Coloured	8/XS(36)/31 - 16/XL(44)/33	40,17	33,03	30,92
Coloured	18/XXL(46)/31 - 22/4XL(50)/33	41,96	34,51	32,27



HENBURY



W650 | H650 **Men's Stretch Chino with Flex Waistband**

98% Baumwolle / 2% Elasthan
Bundweite: 30, 32, 34, 36, 38, 40 Inch; Länge: 32, 34 Inch / Bundweite: 42, 44 Inch; Länge: 36 Inch (ungesäumt)
 225 g/m² Henbury

BLACK	NAVY	STONE
-------	------	-------

Slim-Fit-Chino für Herren mit zusätzlichem Stretch und neuem Flex-Bund für zusätzlichen Komfort | Mit YKK-Front-Reißverschluss | Gürtelschlaufen | Schräge Seitentaschen | Zwei einzelne Paspelgesäßtaschen | Rückenabnäher für eine bessere Passform | Gleichfarbige Knöpfe

Farbe	Größen	1	ab 12	ab 120
Coloured	30/32 - 40/34	49,10	40,36	37,77
Coloured	42/36 - 44/36	50,88	41,84	39,15



HENBURY



W651 | H651 **Ladies' Stretch Chino**

98% Baumwolle / 2% Elasthan
08 (XS), 10 (S), 12 (M), 14 (L), 16 (XL), 18 (XXL), 20 (3XL), 22 (4XL) / Länge: 32
 225 g/m² Henbury

BLACK	NAVY	STONE
-------	------	-------

Slim-Fit-Chino für Damen mit zusätzlichem Stretch und neuem Flex-Bund für zusätzlichen Komfort | Mit YKK-Front-Reißverschluss | Gürtelschlaufen | Schräge Seitentaschen | Zwei einzelne Paspelgesäßtaschen | Rückenabnäher für eine bessere Passform | Gleichfarbige Knöpfe

Farbe	Größen	1	ab 12	ab 120
Coloured	XS - XL	47,31	38,91	36,39
Coloured	XXL - 4XL	49,10	40,36	37,77

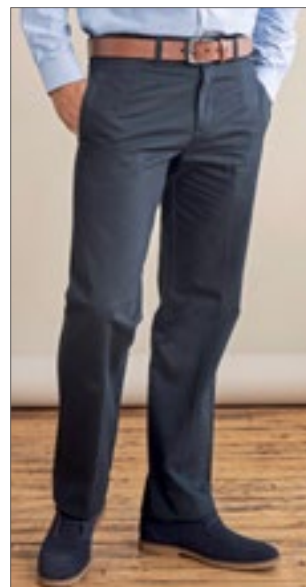

HENBURY



W608 | H608 **Men's Teflon® Coated Flat Front Chino**

100% Baumwolle
Bundweite: 30, 32, 34, 36, 38, 40 Inch; Länge: 32, 34 Inch / Bundweite: 42, 44 Inch; Länge: 36 Inch (ungesäumt)
 270 g/m² Henbury

BLACK	NAVY	STONE
-------	------	-------

Flache Front, lässiger Schnitt mit geradem Bein | Teflon®-Beschichtung, schmutzabweisend | Zwei Gesäßtaschen | Vordertaschen seitlich | Ticket-Tasche | Gürtelschlaufen | In den Größen 30" - 40" erhältlich mit normalem und langem Bein | In den Größen 42" - 44" erhältlich nur mit ungesäumtem Bein

Farbe	Größen	1	ab 12	ab 120
Coloured	30/32 - 40/34	39,10	32,15	30,08
Coloured	42/36 - 44/36	41,10	33,77	31,61

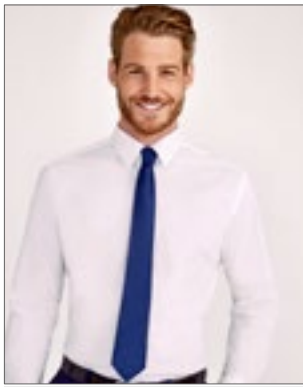

SOL'S
the fair spirit



L02932 Garner Tie

100% Polyester
150 x 7 cm

BLACK	BOTTLE GREEN	BURGUNDY
DARK PURPLE	FRENCH NAVY	LIGHT BLUE
RED	ROYAL BLUE	SILVER
WHITE		

Satin: 100% Polyester; Futter: 100% Polyester | Länge: 150 cm, Breite: 7 cm | Abreißetikett

Farbe	Größen	1	ab 300	ab 3000
Coloured	150 x 7 cm	19,04	16,14	15,09

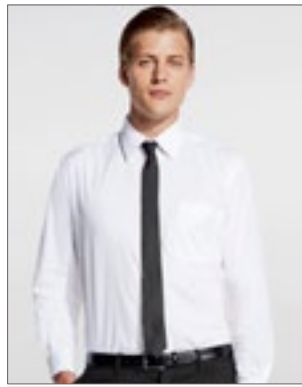

SOL'S
the fair spirit



L821 Slim Tie Gatsby

100% Polyester
152 x 5 cm (Länge x Breite)

BLACK	FRENCH NAVY
-------	-------------

Satin aus 100% Polyester | Weiche und glatte Optik

Farbe	Größen	1	ab 200	ab 2000
Coloured	152 x 5 cm	17,64	14,95	13,97



PREMIER



PW700 Work Tie

100% Polyester
144 x 8 cm

BLACK	BOTTLE (CA. P. 560)	BURGUNDY (CA. P. 216)
NAVY (CA. P. 2766)	RED (CA. P. 200)	ROYAL (CA. P. 286)

Klinge mit 3,25" / 8 cm | Länge: 57" / 144 cm

Farbe	Größen	1	ab 100	ab 1000
Coloured	One Size	11,78	10,95	10,52



PREMIER



PW793 Slim Tie

100% Polyester
144 x 5 cm

BLACK	NAVY (CA. P. 2766)	RED (CA. P. 200)
SILVER (CA. P. 428)	WHITE	

Satin-Gewebe | Retro-Look | Schmale Krawatte

Farbe	Größen	1	ab 24	ab 240
Coloured	144 x 5 cm	17,02	16,07	15,42



TYTO
HAND STITCHED



TT904 Satin Bow Tie

100% Polyester
One Size

BLACK	BURGUNDY	NAVY
-------	----------	------

Glänzend und glatt | Satin-Textur | Verschluss mit Haken und Stift | Maschinell waschbar

Farbe	Größen	1	ab 150	ab 1500
Coloured	One Size	11,00	9,78	9,16



PREMIER



PW710 Clip-on Tie

100% Polyester
50 x 8 cm

BLACK	BOTTLE (CA. P. 560)	BURGUNDY (CA. P. 216)
NAVY (CA. P. 2766)	RED (CA. P. 200)	ROYAL (CA. P. 286)

Stahl-Clip | Clip-On-Krawatte | Länge 47 cm | Blatt max. 8 cm

Farbe	Größen	1	ab 100	ab 1000
Coloured	One Size	14,16	12,73	12,23



PREMIER



PW782 Double Stripe Tie

100% Polyester
144 x 7,5 cm

BLACK/DARK GREY	NAVY/BLUE
RED/BLACK	RICH VIOLET/BLACK
SILVER/DARK GREY	TURQUOISE/NAVY

Doppelstreifenmuster | Klingebreite 3" / 7,5 cm | Länge: 57" / 144 cm

Farbe	Größen	1	ab 36	ab 360
Coloured	One Size	16,42	15,59	14,97



PREMIER



PW784 Sports Stripe Tie

100% Polyester
144 x 7,5 cm

BLACK/GOLD	BLACK/SILVER
NAVY/PURPLE	NAVY/RED
NAVY/ROYAL	NAVY/TURQUOISE

Krawatte mit sportlichen Streifen | Klingebreite 3" / 7,5 cm | Länge: 57" / 144 cm

Farbe	Größen	1	ab 36	ab 360
Coloured	One Size	16,42	15,59	14,97



PREMIER



PW787 Puppy Tooth Tie

100% Polyester
144 x 7,5 cm

GOLD	PURPLE	RED
ROYAL	SILVER	TURQUOISE

Feines Hahnentrittmuster | Klingebreite 3" / 7,5 cm | Länge: 57" / 144 cm

Farbe	Größen	1	ab 36	ab 360
Coloured	One Size	16,42	15,59	14,97



TT901 | TT901 **Satin Tie**

100% Polyester
144 x 8,5 cm
165 g/m²

TYTO

BLACK	BOTTLE GREEN	BROWN	BURGUNDY
FUCHSIA	GOLD	GREY	LEMON
LIGHT BLUE	LILAC	LIME	MAGENTA
NATURAL	NAVY	OLIVE	ORANGE
PINK	PURPLE	RED	ROYAL
SILVER	SUNFLOWER	TURQUOISE	WHITE

Glänzend und glatt | Satin-Textur | Gewebtes Polyester mit Satin-Finish | Zu 100% von Hand genäht | Maschinell waschbar | Breite: ca. 8,5 cm | Länge: ca. 144 cm | Einzeln in Geschenkbox verpackt

Farbe	Größen	1	ab 144	ab 1440
Coloured	144 x 8,5cm	14,47	12,88	12,04



PW765 | PR765 **Colours Originals Fashion Tie**

100% Polyester
144 x 10 cm

Premier Workwear

BLACK	BOTTLE (CA. P. 5467C)	BROWN (CA. P. 476C)	BURGUNDY (CA. P. 200C)
EMERALD (CA. P. 7734C)	GOLD (CA. P. 7499C)	GRASS (CA. P. 7761C)	GREY (CA. P. 431C)
KHAKI (CA. P. 452C)	LIME (CA. P. 617C)	MIDBLUE (CA. P. 657C)	NAVY (CA. P. 533C)
ORANGE (CA. P. 1495C)	PALE GREY (SILVER) (CA. P. 420 C)	PURPLE (CA. P. 518C)	RED (CA. P. 199C)
ROYAL (CA. P. 661C)	TURQUOISE (CA. P. 7710C)		

Modische Krawatte der Colours-Kollektion | Maschinell waschbar

Farbe	Größen	1	ab 24	ab 240
Coloured	144 x 10 cm	16,30	15,35	14,76



PW785 | PR785 **Colours Originals Fashion Clip Tie**

100% Polyester
47 x 10 cm

Premier Workwear

BLACK	BOTTLE (CA. P. 5467C)	BROWN (CA. P. 476)	BURGUNDY (CA. P. 200C)
DARK GREY (CA. P. 431)	EMERALD (CA. P. 7734C)	GOLD (CA. P. 7499C)	GRASS (CA. P. 7761C)
KHAKI (CA. P. 452C)	LIME (CA. P. 617C)	MIDBLUE (CA. P. 657C)	NAVY (CA. P. 533C)
ORANGE (CA. P. 1495C)	PALE GREY (SILVER) (CA. P. 420 C)	PURPLE (CA. P. 518C)	RED (CA. P. 199C)
ROYAL (CA. P. 661C)	TURQUOISE (CA. P. 7710C)		

Schnellverschluss-Version von PW765 (identische Farben)

Farbe	Größen	1	ab 24	ab 240
Coloured	47 x 10 cm	17,26	16,42	15,78

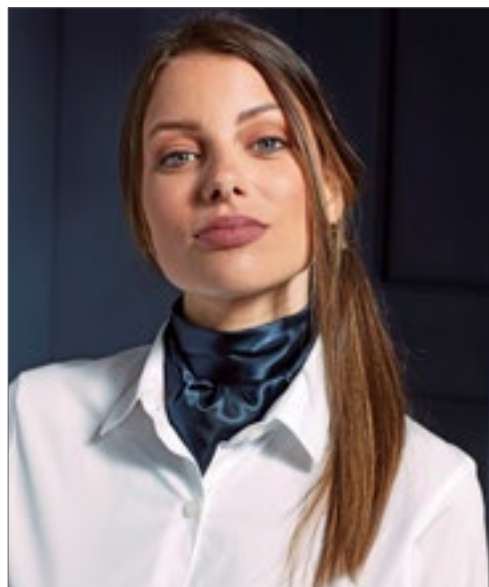

PWB30 | PR730 **Women's Business Scarf - Plain**

100% Polyester
140 x 25 cm

Premier Workwear

BLACK	BOTTLE (CA. P. 7729C)	BURGUNDY (CA. P. 7427C)	EMERALD (CA. P. 7741C)
FUCHSIA (CA. P. 1905C)	GOLD (CA. P. 7499C)	GREY (CA. P. 431C)	KHAKI (CA. P. 7500C)
MAGENTA (CA. P. 514C)	MIDBLUE (CA. P. 284C)	NAVY (CA. P. 533C)	ORANGE (CA. P. 137C)
PURPLE (CA. P. 5185C)	RED (CA. P. 200C)	ROYAL (CA. P. 293C)	SILVER (CA. P. 427C)
TURQUOISE (CA. P. 638C)	WHITE		

Damen-Business-Schal aus Polyester | Einheitsgröße

Farbe	Größen	1	ab 48	ab 480
Coloured	140 x 25 cm	17,37	16,07	15,42



TT902 | TT902 **Twill Tie**

100% Polyester
144 x 8,5 cm
165 g/m²

TYTO

BLACK	BOTTLE GREEN	BROWN	BURGUNDY
FUCHSIA	GOLD	GREY	LEMON
LIGHT BLUE	LILAC	LIME	MAGENTA
NATURAL	NAVY	OLIVE	ORANGE
PINK	PURPLE	RED	ROYAL
SILVER	SUNFLOWER	TURQUOISE	WHITE

Klassische, weiche Twill-Texturen | Zu 100% von Hand genäht | Maschinell waschbar | Breite: ca. 8,5 cm | Länge: 144 cm | Einzeln in Geschenkbox verpackt

Farbe	Größen	1	ab 144	ab 1440
Coloured	144 x 8,5cm	15,18	13,52	12,66

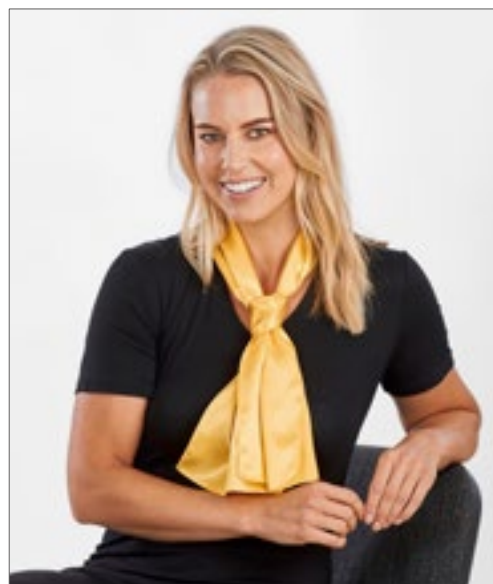

TT601 | TT601 **Satin Scarf**

100% Polyester
120 x 25 cm
85 g/m²

TYTO

BLACK	BOTTLE GREEN	BROWN	BURGUNDY
FUCHSIA	GOLD	GREY	LEMON
LIGHT BLUE	LILAC	LIME	MAGENTA
NATURAL	NAVY	OLIVE	ORANGE
PINK	PURPLE	RED	ROYAL
SILVER	SUNFLOWER	TURQUOISE	WHITE

Seidig glatte Satin-Texturen und schlichtes Gewebe | 100% gewebtes Polyester mit Satin-Finish | Einzeln in Geschenkbox verpackt

Farbe	Größen	1	ab 150	ab 1500
Coloured	120 x 25cm	17,02	15,16	14,18



PW750 | PR750 **Colours Collection Satin Tie**

100% Polyester
144 x 8,5 cm

Premier Workwear

APPLE (CA. P. 360)	AUBERGINE (CA. P. 5115)	BLACK	BOTTLE (CA. P. 560)
BROWN (CA. P. 476)	BURGUNDY (CA. P. 216)	CHESTNUT (CA. P. 7525)	DARK GREY
EMERALD (CA. P. 341)	FUCHSIA (CA. P. 219)	HOT PINK (CA. P. 214C)	KHAKI (CA. P. 7503)
LEMON (CA. P. 127)	LIGHT BLUE (CA. P. 2708)	LILAC (CA. P. 264)	LIME (CA. P. 382)
MARINE BLUE (CA. P. 281)	MIDBLUE (CA. P. 2718)	NATURAL (CA. P. 1205)	NAVY (CA. P. 2766)
OASIS GREEN (CA. P. 371)	OLIVE (CA. P. 378)	ORANGE (CA. P. 1655)	PINK (CA. P. 1895)
PURPLE (CA. P. 269)	RED (CA. P. 200)	RICH VIOLET (CA. P. 2587)	ROYAL (CA. P. 286)
SAGE (CA. P. 5497)	SAPPHIRE (CA. P. 300)	SILVER (CA. P. 428)	STEEL (CA. P. 7545)
STRAWBERRY RED (CA. P. 186)	SUNFLOWER (CA. P. 136C)	TEAL (CA. P. 3155)	TERRACOTTA (CA. P. 159)
TURQUOISE (CA. P. 312)	WHITE		

Länge: 144 cm | Glänzende Satin-Krawatte | Maschinell waschbar | Schmale Klinge: 8,5 cm

Farbe	Größen	1	ab 72	ab 720
Coloured	144 x 8,5 cm	16,30	15,35	14,76

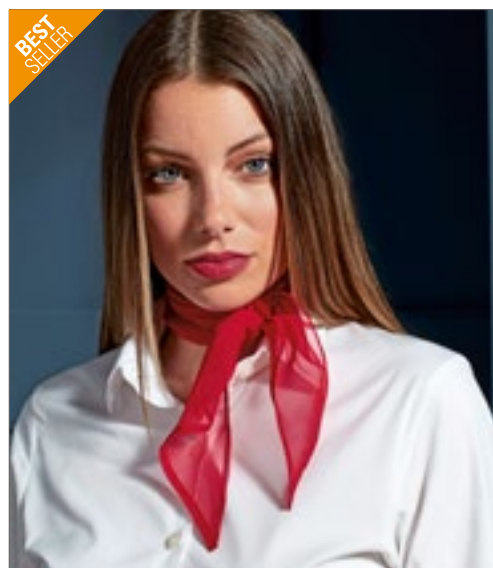

PW740 | PR740 **Women's Colours Collection Chiffon Scarf**

100% Polyester
98 x 16,5 cm
40 g/m²

Premier Workwear

APPLE (CA. P. 360)	AUBERGINE (CA. P. 5115)	BLACK	BOTTLE (CA. P. 560)
BROWN (CA. P. 476)	BURGUNDY (CA. P. 216)	CHESTNUT (CA. P. 7525)	DARK GREY (CA. P. 431)
EMERALD (CA. P. 341)	FUCHSIA (CA. P. 219)	HOT PINK (CA. P. 214C)	KHAKI (CA. P. 7503)
LEMON (CA. P. 127)	LIGHT BLUE (CA. P. 2708)	LILAC (CA. P. 264)	LIME (CA. P. 382)
MARINE BLUE (CA. P. 281)	MIDBLUE (CA. P. 2718)	NATURAL (CA. P. 1205)	NAVY (CA. P. 2766)
OASIS GREEN (CA. P. 371)	OLIVE (CA. P. 378)	ORANGE (CA. P. 1655)	PINK (CA. P. 1895)
PURPLE (CA. P. 269)	RED (CA. P. 200)	RICH VIOLET (CA. P. 2587)	ROYAL (CA. P. 286)
SAGE (CA. P. 5497)	SAPPHIRE (CA. P. 300)	SILVER (CA. P. 428)	STEEL (CA. P. 7545)
STRAWBERRY RED (CA. P. 186)	SUNFLOWER (CA. P. 136C)	TEAL (CA. P. 3155)	TERRACOTTA (CA. P. 159)
TURQUOISE (CA. P. 312)	WHITE		

Schimmernder Damen-Schal aus Chiffon | Einheitsgröße | Handwäsche | Passender Herrenartikel: PW750

Farbe	Größen	1	ab 48	ab 480
Coloured	98 x 16,5 cm	14,99	14,16	13,61

Mehr Artikel sind online verfügbar.

02

Gastro

Latzschürzen	75 - 98
Bistroschürzen	99 - 116
Shirts, Hemden & Blusen	117 - 125
Westen, Hosen & Röcke	126 - 129
Kochjacken	130 - 140
Kochhosen	141 - 142
Mützen & Accessoires	143 - 151



Für mehr Auswahl sprechen Sie uns an.



BEST SELLER

PREMIER



PW102 | PR102 Organic Cotton Bib Apron (No Pocket)

100% Baumwolle
60 x 87 cm (Breite x Länge)
240 g/m²

Premier Workwear

APPLE (CA. P. 360)	AUBERGINE (CA. P. 5115)	BLACK	BOTTLE (CA. P. 560)
BROWN (CA. P. 476)	BURGUNDY (CA. P. 216)	DARK GREY (CA. P. 431)	HOT PINK (CA. P. 214C)
KHAKI (CA. P. 7503)	LIME (CA. P. 382)	NATURAL (CA. P. 1205)	NAVY (CA. P. 2766)
ORANGE (CA. P. 1655)	PURPLE (CA. P. 269)	RED (CA. P. 200)	ROYAL (CA. P. 286)
SILVER (CA. P. 428)	STEEL (CA. P. 6545)	TURQUOISE (CA. P. 312)	WHITE

Latzschürze aus schwerem, einlaufvorbehandeltem, saugfähigem Baumwoll-Twill | Bio-Baumwolle | Schleifenbänder aus gleichem Material | Länge ab Taille: 62 cm

Farbe	Größen	1	ab 72	ab 720
Coloured	60 x 87 cm	15,35	13,92	13,38



BEST SELLER

PREMIER



PW165 | PR165 Essential Bib Apron

65% Polyester / 35% Baumwolle (Black: 80% Polyester / 20% Baumwolle)
67 x 78 cm (Breite x Länge)
170 g/m²

Premier Workwear

BLACK	DARK GREY (CA. P. 425C)	NAVY (CA. P. 533C)	RED (CA. P. 201C)
ROYAL (CA. P. 7687C)	WHITE		

Umhängeband und Schlaufenbänder aus Hauptmaterial | 60°C waschbar | WRAP-Zertifizierung

Farbe	Größen	1	ab 100	ab 1000
Coloured	67 x 78 cm	9,28	8,09	7,78



NEW

PREMIER



PW121 | PR121 ,Barley' Contrast Stitch Sustainable Bib Apron

65% Polyester / 35% Baumwolle
86 x 72 cm (Länge x Breite)
195 g/m²

Premier Workwear

BLACK/CHARCOAL (CA. P. 7540C)	KHAKI (CA. P. 7536C)/BROWN (CA. P. 4975C)	NAVY (CA. P. 533C)/CAMEL (CA. P. 2318C)
OLIVE (CA. P. 7763C)/CHESTNUT (CA. P. 7581C)		

Recyceltes Polyester aus Altkunststoff / BCI-Baumwolle | Umweltfreundlich | Ösen- und Nietendetail | Kontrastnähte | Schräge Seitentaschen (24 cm Tiefe x 17 cm Breite) und Tasche mit Reißverschluss in der Mitte | Verstellbare, antike Messingschnalle am Nackenband | Mit 90 cm langen Bändern | Pflegeleicht

Farbe	Größen	1	ab 72	ab 720
Coloured	86 x 72 cm	20,94	19,52	18,75



NEW

PREMIER



PW122 | PR122 ,Regenerate' Sustainable Bib Apron

Black Denim: 53% Baumwolle / 41% Polyester / 6% Viskose, Indigo Denim: 58% Baumwolle / 36% Polyester / 6% Viskose, Grey Denim: 55% Baumwolle / 36% Polyester / 9% Viskose, Natural Denim: 44% Baumwolle / 37% Polyester / 19% Viskose

86 x 72 cm (Länge x Breite)
275 g/m²

Premier Workwear

BLACK DENIM (CA. P. 426C)	GREY DENIM (CA. P. COOL GRAY 10C)	INDIGO DENIM (CA. P. 2380C)	NATURAL DENIM (CA. P. 4755C)
---------------------------	-----------------------------------	-----------------------------	------------------------------

Recycelte Baumwolle aus gebrauchtem Denim und recyceltes Polyester aus Altkunststoff | Hergestellt in einem kohlenstoffarmen Werk | Umweltfreundlich | Schräge Seitentaschen (23 cm Tiefe x 17,5 cm Breite) mit Kontrastbesatz | Verstellbares Nackenband mit Knotendetail | Kontrastnähte | Verstellbare, antike Messingschnalle am Nackenband | Mit 90 cm langen Bändern

Farbe	Größen	1	ab 36	ab 360
Coloured	86 x 72 cm	34,99	33,56	32,23

Mehr Artikel sind online verfügbar.

BEST
SELLER



PW150 | PR150

Colours Collection Bib Apron

65% Polyester / 35% Baumwolle (Denim: 70% Polyester / 30% Baumwolle)

72 x 86 cm (Breite x Länge), Black & White: 91 x 102 cm (Breite x Länge)

195 g/m² (Denim: 265 g/m²)

Premier Workwear

72 x 86 cm, 91 x 102 cm

BLACK WHITE

72 x 86 cm

APPLE (CA. P. 360)	AQUA (CA. P. 344)	AUBERGINE (CA. P. 5115)	BLACK DENIM (CA. P. 433)	BLUE DENIM (CA. P. 2166C)	BOTTLE (CA. P. 560)	BROWN (CA. P. 476)	BURGUNDY (CA. P. 216)	CAMEL (CA. P. 132)
CHARCOAL (CA. P. 6)	CHESTNUT (CA. P. 7525)	CORNFLOWER (CA. P. 279)	CYAN (CA. P. CYAN C)	DARK GREY (CA. P. 431)	DUCK EGG BLUE (CA. P. 7466)	EMERALD (CA. P. 341)	FUCHSIA (CA. P. 219)	GREY DENIM (CA. P. 425)
HOT PINK (CA. P. 214C)	INDIGO DENIM (CA. P. 2767)	KELLY GREEN (CA. P. 355)	KHAKI (CA. P. 7503)	LATTE (CA. P. 7530)	LAVENDER (CA. P. 2573)	LEMON (CA. P. 127)	LIGHT BLUE (CA. P. 2708)	LILAC (CA. P. 264)
LIME (CA. P. 382)	MAGENTA (CA. P. MAGENTA C)	MARINE BLUE (CA. P. 281)	MIDBLUE (CA. P. 2718)	MOCHA (CA. P. 7505)	MOSS GREEN (CA. P. 2410C)	MUSHROOM (CA. P. 410)	MUSTARD (CA. P. 7405)	NATURAL (CA. P. 1205)
NAVY (CA. P. 2766)	OASIS GREEN (CA. P. 371)	OLIVE (CA. P. 378)	ORANGE (CA. P. 1655)	PALE GREY(SILVER) (CA. P. 428)	PEACOCK (CA. P. 7477)	PINK (CA. P. 1895)	PISTACHIO (CA. P. 578)	PURPLE (CA. P. 269)
RASPBERRY CRUSH (CA. P. 234)	RED (CA. P. 200)	RICH VIOLET (CA. P. 2587)	ROSE (CA. P. 5015C)	ROYAL (CA. P. 286)	SAGE (CA. P. 5497)	SALSA (CA. P. 187)	SAPPHIRE (CA. P. 300)	STEEL (CA. P. 7545)
STRAWBERRY RED (CA. P. 186)	SUNFLOWER (CA. P. 136C)	TEAL (CA. P. 3155)	TERRACOTTA (CA. P. 159)	TURQUOISE (CA. P. 312)	YELLOW (CA. P. YELLOW C)			

Klassische Premier-Schürze erhältlich in 60 Farben | Pflegeleicht | Waschbar bis 60 °C | Verstellbare Schnalle am Nackenband | Ausschnitt aus dem gleichen Stoff wie Hauptstoff | 90 cm lange Bänder aus identischem Material | In Black und White jetzt auch in XL erhältlich

Farbe	Größen	1	ab 72 (91 x 102 cm ab 36)	ab 720 (91 x 102 cm ab 360)
White, Black	72 x 86 cm	13,57	12,38	11,88
White, Black	91 x 102 cm	15,95	14,88	14,28
Coloured	72 x 86 cm	15,35	13,92	13,38
Denim Colours	72 x 86 cm	18,33	16,90	16,23

**BEST
SELLER**

PREMIER



PW154 | PR154 **Colours Collection Bib Apron With Pocket**

65% Polyester / 35% Baumwolle
72 x 86 cm (Breite x Länge)
 195 g/m²

Premier Workwear

APPLE (CA. P. 360)	AQUA (CA. P. 344)	AUBERGINE (CA. P. 5115)	BLACK	BOTTLE (CA. P. 560)	BROWN (CA. P. 476)	BURGUNDY (CA. P. 216)	CHESTNUT (CA. P. 7525)	DARK GREY (CA. P. 431)
EMERALD (CA. P. 341)	FUCHSIA (CA. P. 219)	HOT PINK (CA. P. 214C)	KHAKI (CA. P. 7503)	LEMON (CA. P. 127)	LIGHT BLUE (CA. P. 2708)	LILAC (CA. P. 264)	LIME (CA. P. 382)	MARINE BLUE (CA. P. 281)
MIDBLUE (CA. P. 2718)	MOCHA (CA. P. 7505)	MOSS GREEN (CA. P. 2410C)	NATURAL (CA. P. 1205)	NAVY (CA. P. 2766)	OASIS GREEN (CA. P. 371)	OLIVE (CA. P. 378)	ORANGE (CA. P. 1655)	PALE GREY (SILVER) (CA. P. 428)
PINK (CA. P. 1895)	PURPLE (CA. P. 269)	RED (CA. P. 200)	RICH VIOLET (CA. P. 2587)	ROSE (CA. P. 5015C)	ROYAL (CA. P. 285)	SAGE (CA. P. 5497)	SAPPHIRE (CA. P. 300)	STEEL (CA. P. 7545)
STRAWBERRY RED (CA. P. 186)	SUNFLOWER (CA. P. 136C)	TEAL (CA. P. 3155)	TERRACOTTA (CA. P. 159)	TURQUOISE (CA. P. 312)	WHITE			

Gleichfarbige und verstellbare Umhängeschlaufe | Waschbar bis 60 °C | WRAP-Zertifizierung

Farbe	Größen	1	ab 72	ab 720
White, Black	72 x 86 cm	14,99	13,80	13,26
Coloured	72 x 86 cm	16,18	14,99	14,40

Mehr Artikel sind online verfügbar.



PREMIER



PW112 | PR112 **Apron (Fairtrade Cotton)**

100% Baumwolle
60 x 84 cm (Breite x Länge)
200 g/m²

Premier Workwear

BLACK

Fairtrade-zertifizierte Baumwolle | Nackenband aus gleichem Material mit Größenverstellung | Schleifenbänder aus gleichem Material | Waschbar bis 40° C | Einzelne Tasche



PREMIER



PW113 | PR113 **Organic Denim Fairtrade Bib Apron**

100% Baumwolle
80 x 72 cm
235 g/m²

Premier Workwear

BLACK DENIM BROWN DENIM INDIGO DENIM

Twill aus 100% Bio-Baumwolle | Fairtrade-zertifizierte Baumwolle | 80 cm lang und 72 cm breit, mit 107 cm langen Bändern | Zwei auf Gehrung geschnittene Taschen mit einer Tiefe von 20 cm und einer Breite von 19,5 cm mit Kontrastnähten | Schnalle zur Längeneinstellung in antikem Messing/Rotguss am Nackenband



PREMIER



PW120 | PR120 **Recycled & Organic Fairtrade Bib Apron**

65% Polyester / 35% Baumwolle
86 x 72 cm
280 g/m²

Premier Workwear

BLACK DARK GREY (CA. P. 425C) NAVY (CA. P. 533C)
RED (CA. P. 201C) WHITE

65% recyceltes Polyester / 35% Bio-Baumwolle | 86 cm lang und 72 cm breit, mit 90 cm langen Bändern | Zwei schräge Seitentaschen mit einer Tiefe von 24 cm und einer Breite von 18 cm | Schwere Latzschürze in regulärer Länge | Über eine Schnalle am Nackenband verstellbar

Farbe	Größen	1	ab 72	ab 720
Black	60 x 84 cm	23,56	22,13	21,25

Farbe	Größen	1	ab 36	ab 360
Coloured	80 x 72 cm	24,16	22,73	21,82

Farbe	Größen	1	ab 36	ab 360
Coloured	86 x 72 cm	23,32	21,90	21,04



PREMIER



PW129 | PR129 **Cross Back Barista Bib Apron**

100% Baumwolle (Denim: 70% Baumwolle / 30% Polyester)
72 x 86 cm (Breite x Länge)
320 g/m² (Denim: 265 g/m²)

Premier Workwear

BLACK	BLACK DENIM (CA. P. 433)	DARK GREY (CA. P. 431)
GREY DENIM (CA. P. 425)	INDIGO DENIM (CA. P. 2767)	KHAKI (CA. P. 7503)
NAVY (CA. P. 2766)	SILVER (CA. P. 428)	

Inklusive Bändern aus gleichem Material | Mittel-tasche vorn mit eingearbeitetem Stifthalter | Schnallenverschlüsse im Latzhosenstil | Metall-Osen an der Taille zur Befestigung der Bänder | 86 cm lang und 72 cm breit | Zusätzliche austauschbare Bänder erhältlich: PW119



PREMIER



PW119 | PR119 **Cross Back Interchangable Apron Straps**

100% Baumwolle (Denim: 70% Baumwolle / 30% Polyester), Kunstleder: 100% Polyurethan
170 x 3 cm

Premier Workwear

BLACK FAUX LEATHER	BLACK REVERSE DENIM	BLACK STRIPE
BROWN FAUX LEATHER	INDIGO REVERSE DENIM	NAVY STRIPE

Zusätzliche Schürzenbänder für die Kreuzrückenschürze „Barista“ (PW129) | Ein Paar Schürzenbänder | Werden mithilfe eines Schnallenverschlusses an der Schürze befestigt | Maße: 170 x 3 cm



PREMIER



PW110 | PR110 **Striped Bib Apron**

100% Baumwolle
72 x 101 cm (Breite x Länge)
240 g/m²

Premier Workwear

BLACK/WHITE NAVY/WHITE

Gestreifte Schürze im „Butchers“-Stil | Stoffgleiches Nackenband | 90 cm Schlaufenbänder aus Hauptmaterial | Breite 72 cm | Länge ab Taille: 71 cm | Gesamtlänge: 101 cm | WRAP-Zertifizierung

Farbe	Größen	1	ab 36	ab 360
Coloured	72 x 86 cm	26,06	24,75	23,78

Farbe	Größen	1	ab 36	ab 360
Coloured	170 x 3 cm	9,52	8,09	7,78

Farbe	Größen	1	ab 72	ab 720
Coloured	72 x 101 cm	19,75	18,33	17,61



PREMIER



PW115 | PR115 Waterproof Bib Apron

100% Polyester, Beschichtung: 100% Polyurethan
72 x 86 cm (Breite x Länge)
110 g/m² Premier Workwear

BLACK	BOTTLE	BURGUNDY
DARK GREY (CA. P. 425C)	NAVY (CA. P. 533C)	RED (CA. P. 201C)
ROYAL (CA. P. 7687C)	WHITE	

Verstellbare Schnalle am Nackenband | Wasserdicht | Bleichmittelbeständig | Eigenmaterial-Bänder



PREMIER



PW123 | PR123 Espresso Bib Apron

65% Polyester / 35% Baumwolle
70 x 81 cm (Breite x Länge)
195 g/m² Premier Workwear

BLACK/BLACK	BLACK/BROWN (CA. P. 4975C)
KHAKI (CA. P. 7503)/BROWN (CA. P. 4975C)	NAVY (CA. P. 533C)/BROWN (CA. P. 4975C)

Oberer Besatz und Nackenband aus Kunstleder | Druckknöpfe am Halsbündchen zur Höhenverstellung | Metall-Ösen am Besatz zur Fixierung des Nackenbandes | Zwei praktische Faltenaschen à 13 cm



PREMIER



PW126 | PR126 Jeans Stitch Denim Bib Apron

70% Baumwolle / 30% Polyester
72 x 86 cm (Breite x Länge)
Premier Workwear

BLACK DENIM (CA. P. 433)	INDIGO DENIM (CA. P. 2767)
--------------------------	----------------------------

Denim-Latzschürze | Vier Taschenfächer | Kupfernieten | Kontrastnaht-Detail | Verstellbare Schnalle am Nackenband | Baumwoll-Twill

Farbe	Größen	1	ab 72	ab 720
Coloured	72 x 86 cm	11,42	10,35	9,95

Farbe	Größen	1	ab 72	ab 720
Coloured	70 x 81 cm	19,99	18,68	17,95

Farbe	Größen	1	ab 36	ab 360
Coloured	72 x 86 cm	21,90	20,59	19,78



PREMIER



PW127 | PR127 Domain Contrast Denim Bib Apron

70% Baumwolle / 30% Polyester
72 x 86 cm (Breite x Länge)
265 g/m² Premier Workwear

BLACK DENIM (CA. P. 433)	INDIGO DENIM (CA. P. 2767)
--------------------------	----------------------------

Nackenband mit Metallschnallen-Verschluss zur Höhenverstellung | 36 cm breite, mittige Tasche mit rückseitigem Kontrastdetail und Stofffach | Farblich abgesetzte Denim-Tasche oben mittig | Metall-Ösen sichern die 100 cm langen Stoffbänder | 86 cm lang und 72 cm breit | Dazu passt: Hüftschürze „Domain“ (PR128)



PREMIER



PW130 | PR130 Calibre Heavy Cotton Canvas Bib Apron

100% Baumwolle
72 x 86 cm (Breite x Länge)
320 g/m² Premier Workwear

BLACK	BURGUNDY	DARK GREY
KHAKI	NATURAL	NAVY
RED	SILVER	

Latzschürze in regulärer Länge (86 cm lang und 72 cm breit) | Schwer und strapazierfähig | Große Metall-Ösen | 90 cm lange Bindebänder | Dazu passt: Hüftschürze „Calibre“ (PR133)



PREMIER



PW134 | PR134 District Waxed Look Denim Bib Apron

100% Baumwolle
72 x 86 cm (Breite x Länge)
350 g/m² Premier Workwear

BLACK DENIM (CA. P. 433)	INDIGO DENIM (CA. P. 2767)
--------------------------	----------------------------

100% Baumwolle mit Acryl-Beschichtung im Waxed-Look | Strapazierfähige Wachs-Schicht-Optik | XL-Jeanstasche mit Naht- und Nietendetail | Farblich abgesetzte Tailenbänder, die mit Metall-Ösen gesichert werden | Stoffdetails wie aufgesetzte Tasche und Spültuchhalter | 86cm lang und 72cm breit

Farbe	Größen	1	ab 36	ab 360
Coloured	72 x 86 cm	23,21	21,78	20,92

Farbe	Größen	1	ab 36	ab 360
Coloured	72 x 86 cm	20,94	19,52	18,75

Farbe	Größen	1	ab 36	ab 360
Coloured	72 x 86 cm	33,68	32,25	30,99

Mehr Artikel sind online verfügbar.



PREMIER



PW136 | PR136

Division Waxed Look Denim Bib Apron With Faux Leather

100% Baumwolle
72 x 86 cm (Breite x Länge)
350 g/m²

Premier Workwear

BLACK DENIM (CA. P. 433)	BLACK/TAN DENIM
INDIGO DENIM (CA. P. 2767)	INDIGO/BROWN DENIM

100% Baumwolle mit Acryl-Beschichtung im Waxed-Look | Wasserabweisende Oberfläche durch Wachsbeschichtung | Kontrastfarbene Details für Funktion und Dekoration | Kunstleder-Bänder und Nackenband mit verstellbarer Schnalle | 86cm lang und 72cm breit | Gefärbter Denim-Look durch kontrastfarbene Garne

Farbe	Größen	1	ab 36	ab 360
Coloured	72 x 86 cm	32,13	30,70	29,49



PREMIER



PW144 | PR144

Annex Oxford Bib Apron

100% Baumwolle
72 x 86 cm (Breite x Länge)
220 g/m²

Premier Workwear

BLACK	BURGUNDY (CA. P. 209C)	MOSS (CA. P. 418C)
NAVY (CA. P. 2380)		

Gefärbtes Baumwollgarn, Oxford-Webart | Nackenband aus Kunstleder mit höhenverstellbarer Schnalle und Nietendetail | Stoffhalter aus Kunstleder und Seitenlaschen mit Nietendetail | Tasche in der Mitte | Doppelter D-Ring-Verschluss an der Taille

Farbe	Größen	1	ab 36	ab 360
Coloured	72 x 86 cm	26,06	24,75	23,78



PREMIER



PW162 | PR162

Colours Collection Contrast Bib Apron

65% Polyester / 35% Baumwolle
72 x 86 cm (Breite x Länge)
195 g/m²

Premier Workwear

BLACK/DARK GREY (CA. P. 431)	BLACK/HOT PINK (CA. P. 214C)
BLACK/LIME (CA. P. 382)	BLACK/PURPLE (CA. P. 269)
BLACK/RED (CA. P. 200)	BLACK/TURQUOISE (CA. P. 312)
BROWN (CA. P. 476)/NATURAL (CA. P. 120C)	

Klassische Premier-Latzschürze mit kontrastfarbenem Einsatz | Umhängeband und Schlaufenbänder aus Hauptmaterial | Waschbar bis 60°C | Verstellbare Schnalle | Zwei Fronttaschen mit abgeschrägter Öffnung | WRAP-Zertifizierung

Farbe	Größen	1	ab 72	ab 720
Coloured	72 x 86 cm	17,02	15,59	14,97



PREMIER



PW132 | PR132

Cotton Chino Bib Apron

100% Baumwolle
72 x 86 cm (Breite x Länge)
235 g/m²

Premier Workwear

BLACK	KHAKI	NAVY	STEEL
-------	-------	------	-------

Latzschürze in regulärer Länge (86 cm lang und 72 cm breit) | Im Chino-Stil genähte Taschen mit Nieten | Tasche oben mittig | Nackenbändchen mit Schnalle und verstellbarem Druckknopfverschluss | Dazu passt: Hüftschürze „Chino“ (PR133)

Farbe	Größen	1	ab 36	ab 360
Coloured	72 x 86 cm	27,37	25,94	24,92



PREMIER



PW137 | PR137

Calibre Heavy Cotton Canvas Pocket Apron

100% Baumwolle
72 x 86 cm (Breite x Länge)
320 g/m²

Premier Workwear

BLACK	BURGUNDY (CA. P. 209C)	DARK GREY (CA. P. 425C)	KHAKI (CA. P. 7536C)
NATURAL (CA. P. 4755C)	NAVY (CA. P. 533C)	RED (CA. P. 201C)	SILVER (CA. P. 429C)

Schwerer Baumwoll-Canvas | Vier genähte Taschenfächer | Genietetes Taschen-detail | XL-Öse für das Nackenband | Schwer und strapazierfähig

Farbe	Größen	1	ab 36	ab 360
Coloured	72 x 86 cm	21,42	19,99	19,21



CGW0131 | 00131-44 **Bib Apron Verona 90 GreeNature**

65% Polyester / 35% Baumwolle
90 x 75 cm (Länge x Breite)
215 g/m²

CG Workwear

BLACK	CHERRY	COOL GREY
GRIFFIN	NAVY	RAVEN

Polyester aus recycelten PET-Flaschen / Bio-Baumwolle | Indanthren gefärbt | Waschbar bis 95 °C | Pflegeleicht | Farbecht | Knitterarm | Nackenband stufenlos verstellbar | Industrieräsche geeignet | Finishertauglich | Made in Germany | Hautfreundlich



CGW1145 | 01145-01 **Bib Apron Verona Bag 110 x 75 cm**

65% Polyester / 35% Baumwolle
110 x 75 cm (Länge x Breite)
215 g/m²

CG Workwear

BLACK	CHOCOLATE	DARK BLUE
KHAKI	PALE GREY	TAUPE
TOFFEE	WHITE	

Klassische Latzschürze mit aufgesetzter Tasche (20 x 39 cm) | Waschbar bis 95 °C | Indanthren gefärbt | Knitterarm | Pflegeleicht | Farbecht | Industrieräsche geeignet | Finishertauglich | Nackenband stufenlos verstellbar | Made in Germany | Hautfreundlich



CGW1146 | 01146-01 **Bib Apron Verona Classic Bag 90 x 75 cm**

65% Polyester / 35% Baumwolle
90 x 75 cm (Länge x Breite)
215 g/m²

CG Workwear

BLACK	BUGATTI	CHERRY
CHOCOLATE	DARK BLUE	ELEFANT
GRIFFIN	KHAKI	LAVA
LEAF	NAVY	OASIS
ORANGE	RAVEN	RED
REGENCY RED	SUNSHINE	TAUPE
TOFFEE	TURQUOISE	WHITE

Industrieräsche- und finishertauglich | Made in Germany | 95 °C waschbar, alle Farben | Farbecht | Nackenband stufenlos verstellbar mit verdecktem Versteller | Band aus Schürzenstoff | Taschengröße 20 x 39 cm | Strapazierfähig | Hochveredeltes Mischgewebe

Farbe	Größen	1	ab 50	ab 500
Coloured	90 x 75 cm	32,99	28,46	26,99

Farbe	Größen	1	ab 50	ab 500
Coloured	110 x 75 cm	37,20	32,11	30,44

Farbe	Größen	1	ab 50	ab 500
Coloured	90 x 75 cm	35,51	30,65	29,06



CGW130 | 00130-01 **Bib Apron Verona 110 x 75 cm**

65% Polyester / 35% Baumwolle
110 x 75 cm (Länge x Breite)
215 g/m²

CG Workwear

BLACK	BUGATTI	CARAMEL	CHERRY
CHOCOLATE	COPPER	CURRY	DARK BLUE
ELEFANT	EVERGREEN	GRIFFIN	KHAKI
LAVA	LEAF	MAGENTA	NAVY
ORANGE	RAVEN	RED	REGENCY RED
SAND	SUNSHINE	TAUPE	TOFFEE
TURQUOISE	WHITE		

Made in Germany | Doppelt gefärbt | Reaktivfärbung | Bänder verriegelt | Farbecht | Knitterarm und pflegeleicht | Industrieräsche- und finishertauglich | Nackenband stufenlos verstellbar | Waschbar bis 95 °C

Farbe	Größen	1	ab 50	ab 500
Coloured	110 x 75 cm	30,75	26,54	25,16



CGW131 | 00131-01 **Bib Apron Verona 90**

65% Polyester / 35% Baumwolle
90 x 75 cm (Länge x Breite)
215 g/m²

CG Workwear

BLACK	BUGATTI	CARAMEL	CHERRY
CHOCOLATE	COPPER	CURRY	DARK BLUE
ELEFANT	EVERGREEN	GRIFFIN	KHAKI
LAVA	LEAF	MAGENTA	NAVY
ORANGE	RAVEN	RED	REGENCY RED
SAND	SUNSHINE	TAUPE	TOFFEE
TURQUOISE	WHITE		

Indanthren gefärbt | Waschbar bis 95 °C | Pflegeleicht | Farbecht | Knitterarm | Nackenband stufenlos verstellbar | Industrieräsche geeignet | Finishertauglich | Made in Germany | Hautfreundlich

Farbe	Größen	1	ab 50	ab 500
Coloured	90 x 75 cm	28,70	24,78	23,49



CGW141 | 00141-01 **Bib Apron Potenza X Classic**

65% Polyester / 35% Baumwolle
90 x 71 cm (Länge x Breite)
215 g/m²

CG Workwear

BLACK	BUGATTI	CHERRY	CHOCOLATE
DARK BLUE	ELEFANT	GRIFFIN	KHAKI
LAVA	LEAF	MARINE	PALE GREY
RAVEN	RED	REGENCY RED	SAND
SUNSHINE	TOFFEE	WHITE	

Latzschürze mit vier Ösen | Bänder mit Druckknöpfen auswechselbar (Bänder nicht im Lieferumfang enthalten. Das Bänderset finden Sie unter Artikel CGW42141) | Im Rücken gekreuzte Bänder zur Entlastung des Nackens und stufenlosen Verstellung | Hochveredeltes Mischgewebe | Knitterarm | Strapazierfähig | Bis 95 °C waschbar | Industrielwäsche- und finishertauglich

Farbe	Größen	1	ab 50	ab 500
Coloured	90 x 71 cm	36,27	31,30	29,68



CGW141J | 00141-32 **Bib Apron Potenza X Jeans**

65% Polyester / 35% Baumwolle
90 x 71 cm (Länge x Breite)
280 g/m²

CG Workwear

DENIM

Latzschürze mit vier Ösen | Bänder mit Druckknöpfen auswechselbar (Bänder nicht im Lieferumfang enthalten. Das Bänderset finden Sie unter Artikel CGW42141) | Im Rücken gekreuzte Bänder zur Entlastung des Nackens und stufenlosen Verstellung | Strapazierfähig | Bis 95 °C waschbar | Industrielwäsche- und finishertauglich

Farbe	Größen	1	ab 50	ab 500
Denim	90 x 71 cm	45,03	38,87	36,84



CGW141M | 00141-14 **Bib Apron Potenza X Melange**

50% Baumwolle / 50% Polyester
90 x 71 cm (Länge x Breite)
140 g/m²

CG Workwear

BLUE MELANGE	BROWN MELANGE	DARK GREY MELANGE	LIGHT GREY MELANGE
--------------	---------------	-------------------	--------------------

Latzschürze mit vier Ösen | Bänder mit Druckknöpfen auswechselbar (Bänder nicht im Lieferumfang enthalten. Das Bänderset finden Sie unter Artikel CGW42141) | Im Rücken gekreuzte Bänder zur Entlastung des Nackens und stufenlosen Verstellung | Besonders leichte Qualität | Elegant meliertes Gewebe | Strapazierfähig | Bis 95 °C waschbar | Industrielwäsche- und finishertauglich

Farbe	Größen	1	ab 50	ab 500
Coloured	90 x 71 cm	43,22	37,29	35,37



CGW42141 | 42141 **Potenza X Classic Strap Set**

65% Polyester / 35% Baumwolle (Melange: 50% Baumwolle / 50% Polyester)
230 x 2,5 cm

CG Workwear

BLACK	BLUE MELANGE	BROWN MELANGE	BUGATTI
CHERRY	CHOCOLATE	DARK BLUE	DARK GREY MELANGE
DENIM	ELEFANT	GRIFFIN	KHAKI
LAVA	LEAF	LIGHT GREY MELANGE	MARINE
PALE GREY	RAVEN	RED	REGENCY RED
SAND	SUNSHINE	TAUPE	TOFFEE
WHITE			

Zwei Bänder für Latzschürzen, je 230 cm lang und 2,5 cm breit | Mit Druckknopf zum Befestigen an der Schürzen-Öse | Im Rücken gekreuzte Bänder zur Entlastung des Nackens und stufenlosen Verstellung | Hochveredeltes Mischgewebe | Knitterarm | Strapazierfähig | Bis 95 °C waschbar | Industrielwäsche- und finishertauglich

Farbe	Größen	1	ab 25	ab 250
Coloured	230 cm	17,11	14,78	13,99



CGW1135 | 01135-01 **Apron Vittoria Classic**

65% Polyester / 35% Baumwolle
105 x 75 cm (Länge x Breite)
 215 g/m²

CG Workwear

AUBERGINE BLACK CHERRY RAVEN

Made in Germany | Sommelierschürze | Nackenband mit drei Druckknöpfen verstellbar | Kleine Brusttasche | Seitlich aufgesetzte Doppeltasche | Bänder aus Schürzenstoff | Nahtverriegelung an Bändern | Strapazierfähig | Knitterarm



CGW260 | 00260-01 **Apron Corcolle**

65% Polyester / 35% Baumwolle
88 x 94 cm (Breite x Länge)
 215 g/m²

CG Workwear

BLACK CARAMEL CHERRY CHOCOLATE
 RAVEN TOFFEE

Schürzenweste mit vier Zierknöpfen | Nackenband mit drei Knöpfen regulierbar | Schürzenbänder angenäht | Seitlich aufgesetzte Tasche (17 x 19 cm) mit zwei Fächern | Zwei aufgesetzte Schlaufen | Strapazierfähig | Knitterarm | Alle Farben bis 95 °C waschbar

Farbe	Größen	1	ab 50	ab 500
Coloured	105 x 75 cm	50,38	43,48	41,22

Farbe	Größen	1	ab 50	ab 500
Coloured	88 x 94 cm	84,70	73,09	69,31



CGW4131 | 04131-32 **Bib Apron Nucciano**

65% Polyester / 35% Baumwolle
90 x 75 cm (Länge x Breite)
 280 g/m²

CG Workwear

DENIM

Made in Germany | Strapazierfähiges Jeansgewebe | Zwei große, seitlich aufgesetzte Taschen | Zwei Stifefächer | Nackenband mit drei Druckknöpfen verstellbar | Band aus Schürzenstoff | Nahtverriegelung an den Bändern



CGW4141 | 04141-32 **Bib Apron Jesi X Jeans**

65% Polyester / 35% Baumwolle
90 x 71 cm (Länge x Breite)
 280 g/m²

CG Workwear

DENIM

Latzschürze mit vier Ösen | Bänder mit Druckknöpfen abnehmbar | Im Rücken gekreuzte Bänder zur Entlastung des Nackens und stufenlosen Verstellung | Zwei große, seitlich aufgesetzte Taschen | Zwei Stifefächer | Strapazierfähig | Bis 75 °C waschbar | Industrierwäsche- und finishertauglich

Farbe	Größen	1	ab 50	ab 500
Denim	90 x 75 cm	57,31	49,46	46,89

Farbe	Größen	1	ab 50	ab 500
Denim	90 x 71 cm	93,61	80,80	76,59



Dennys
LONDON®



Dennys
LONDON®



DL130 | DP130 **Apron With Grey Ties Crossover**

65% Polyester / 35% Baumwolle
71 x 91 cm (Breite x Länge)
245 g/m²

Dennys London

BLACK	BOTTLE GREEN	CLARET	OLIVE
RED	STORM GREY		

Am Rücken gekreuzte Latzschürze verringert die Belastung im Nacken | Band in Kontrastfarben | Eine große Tasche | Bleichmittelbeständig

DL200 | DP200 **Recycled Polyester Bib Apron**

100% Polyester
71 x 91 cm (Breite x Länge)
195 g/m²

Dennys London

BISCUIT	BLACK	BOTTLE GREEN	GRIFFIN
HOT PINK	LIGHT OLIVE	LIME	MID BLUE
NAVY	OLIVE	ORANGE	RED
ROYAL	SAGE	SEA GRASS	STORM GREY
WHITE			

Farblich angepasste Schürzenbänder und verstellbares Nackenband | Knitterfrei, schnelle Trocknung, lange Nutzungsdauer | Pflegeleicht, bügelleicht und bleichecht

Farbe	Größen	1	ab 20	ab 200
Coloured	71 x 91 cm	31,25	28,11	25,56

Farbe	Größen	1	ab 20	ab 200
Coloured	71 x 91 cm	20,06	18,06	16,42



KUSTOM KIT
bargear.



K515 | KK515 **Bargear™ Bar Bib Apron Superwash® 60°**

100% Baumwolle
One Size
280 g/m²

Bargear

BLACK	LIME	NAVY
ORANGE	PURPLE	RASPBERRY
RED	ROYAL	TURQUOISE
WHITE		

Bänder in derselben Farbe am Bund | Doppelte, offene Taschen | Verstellbare Nackenschlaufe | Gewebtes Bargear®-Etikett und Pflegeetikett am Taillenbund | Unisex | Superwash (waschbar bis 60°C)



KUSTOM KIT
bargear.



K517 | KK517 **Bib Apron (No Pocket)**

65% Polyester / 35% Baumwolle
89 x 92 cm (Länge x Breite)
190 g/m²

Bargear

BLACK	DARK GREY	NAVY
WHITE		

Unisex-Bistroschürze | Bänder in derselben Farbe am Bund | Verstellbare Nackenschlaufe mit Kunststoffverstellern | Gewebtes Bargear®-Etikett und Pflegeetikett am Taillenbund | Anhänger mit Aufdruck Superwash 60°



KUSTOM KIT
bargear.



K518 | KK518 **Bib Apron**

65% Polyester / 35% Baumwolle
89 x 92 cm (Länge x Breite)
190 g/m²

Bargear

BLACK	DARK GREY	NAVY
WHITE		

Unisex-Bistroschürze | Bänder in derselben Farbe am Bund | Verstellbare Nackenschlaufe mit Kunststoffverstellern | Zwei Vordertaschen | Gewebtes Bargear®-Etikett Haupt- und Pflegeetikett im Bund | Anhänger mit Aufdruck Superwash 60°

Farbe	Größen	1	ab 25	ab 250
Coloured	One Size	30,15	27,13	25,78

Farbe	Größen	1	ab 50	ab 500
Coloured	89 x 92 cm	14,80	13,33	12,66

Farbe	Größen	1	ab 50	ab 500
Coloured	89 x 92 cm	16,02	14,40	13,69



EXNER
Mode mit System



EX106 | 10620

Latzschürze 80 x 100 cm

65% Polyester / 35% Baumwolle
80 x 100 cm (Breite x Länge)
220 g/m²

Exner

BLACK	BORDEAUX	BOTTLE GREEN
GRAPHITE	HOT PINK	LEMON GREEN
NAVY	PURPLE	RED
ROYAL BLUE	SAND	SILVER GREY
TERRACOTTA	TOFFEE	TURQUOISE
WHITE	YELLOW	

Stoffbänder | Verstellbares Halsband | Tasche auf dem rechten Oberschenkel ((B) 18 x (H) 20 cm) | Farbe Black: Industriegewäsche geeignet (bis 75 °C) | Andere Farben waschbar bis 60 °C

Farbe	Größen	1	ab 60	ab 600
Coloured	80 x 100 cm	22,66	19,64	18,66



EXNER
Mode mit System



EX141 | 141

Latzschürze XXL 100 x 100 cm

65% Polyester / 35% Baumwolle (Black Pinstripe):
100% Baumwolle)
100 x 100 cm
220 g/m²

Exner

BLACK	BLACK PINSTRIPE	GRAPHITE
PURPLE	RED	SILVER GREY
TOFFEE	WHITE	

Stoffbänder | Verstellbares Halsband | Softausstattung, bügelleicht | Tasche auf dem rechten Oberschenkel ((B) 18 x (H) 20 cm) | Farbe Black: Industriegewäsche geeignet (bis 75 °C) | Andere Farben waschbar bis 60 °C

Farbe	Größen	1	ab 40	ab 400
Coloured	100 x 100 cm	28,89	25,04	23,78
Black Pinstripe	100 x 100 cm	52,69	45,67	43,36



EXNER
Mode mit System



EX1394 | 13949

Latzschürze Basic

100% Polyester
100 x 80 cm (Länge x Breite)
220 g/m²

Exner

BLACK	WHITE
-------	-------

Mit durchgehenden Stoffbändern | 100 x 80 cm

Farbe	Größen	1	ab 60	ab 600
Coloured	100 x 80 cm	10,69	9,26	8,81



EXNER
Mode mit System



EX127 | 12717

Jeans-Latzschürze 2-farbig 75 x 100 cm

100% Baumwolle
75 x 100 cm (Breite x Länge)
290 g/m²

Exner

NAVY/LIGHT BLUE

Schürze mit durchgehenden Stoffbändern | Aufgesetzte Tasche auf ganzer Schürzenbreite mit zwei Fächern | Tasche ca. 40 x 18 cm (BxH) | Exner-Label am Saum | Waschbar bis 30 °C

Farbe	Größen	1	ab 50	ab 500
Navy/Light Blue	75 x 100 cm	35,84	31,06	29,49



EXNER
Mode mit System



EX198 | 19806

Latzschürze Canvas 75 x 100 cm

65% Polyester / 35% Baumwolle
75 x 100 cm (Breite x Länge)
330 g/m²

Exner

BLACK WASHED	OLIVE WASHED
--------------	--------------

Latzschürze mit durchgehenden Stoffbändern | Verstellbares Kunstleder-Nackenband mit je zwei Druckknöpfen | Aufgesetzte Tasche mit zwei Fächern und Nieten | Tasche ca. 40 x 18 cm (BxH) | Exner-Label am Saum | Waschbar bis 30 °C

Farbe	Größen	1	ab 50	ab 500
Coloured	75 x 100 cm	39,15	33,92	32,20



EXNER
Mode mit System



EX283 | 2830731

Latzschürze Denim

100% Baumwolle
80 x 70 cm (Länge x Breite)
340 g/m²

Exner

NAVY

Mit Kreuzbindung im Rücken | Breite: 70 cm / Länge: 80 cm | Mit fünf Taschen | PU-Leder-Verzierung | Nackenband mit Karabiner

Farbe	Größen	1	ab 60	ab 600
Navy	80 x 70 cm	39,87	34,56	32,80

Mehr Artikel sind online verfügbar.



EX285 | 28514 **Latzschürze Canvas mit Zier-Label**

100% Baumwolle
80 x 70 cm (Länge x Breite)
340 g/m²

Exner



Mit Kreuzbindung im Rücken | Breite: 70 cm / Länge: 80 cm | Mit einer großen, unterteilten Tasche | Mit durchgängigen Stoffbändern, austauschbar, mit je zwei Druckknöpfen | Zier-Label aus PU-Leder auf Brusthöhe links, bedruckbar, abnehmbar

Farbe	Größen	1	ab 30	ab 300
Coloured	80 x 70 cm	39,87	34,56	32,80



EX286 | 28614 **Latzschürze Canvas**

100% Baumwolle
80 x 70 cm (Länge x Breite)

Exner



Mit Kreuzbindung im Rücken | Breite: 70 cm / Länge: 80 cm | Mit drei Taschen | Mit durchgängigen Stoffbändern, austauschbar, mit Karabiner

Farbe	Größen	1	ab 60	ab 600
Coloured	80 x 70 cm	39,87	34,56	32,80



EX288 | 28814 **Unisex Latzschürze**

100% Baumwolle
80 x 70 cm (Länge x Breite)

Exner



Mit Kreuzbindung im Rücken | Breite: 70 cm / Länge: 80 cm | Mit drei unterteilten Taschen | Zier-Öse | PU-Leder-Verzierung | Mit durchgängigen Stoffbändern, austauschbar, mit Karabiner

Farbe	Größen	1	ab 60	ab 600
Coloured	80 x 70 cm	39,87	34,56	32,80



L990 | 88010 **Long Apron Gala**

65% Polyester / 35% Baumwolle
75 x 90 cm (Breite x Länge)
240 g/m²

SOL'S

APPLE GREEN	AQUA	BOTTLE GREEN
BURGUNDY	CHOCOLATE	DARK GREY (SOLID)
DARK PURPLE	DEEP BLACK	GOLD
KELLY GREEN	NAVY	ORANGE
ORCHID PINK	PURE GREY	RED
ROPE	ROYAL BLUE	WHITE

Pflegeleicht | Große 2-teilige Tasche (Gesamtgröße: ca. 20 x 40 cm (H x B)) | Durch Metall-Schnalle verstellbare Nackenschlaufe

Farbe	Größen	1	ab 50	ab 500
Coloured	75 x 90 cm	17,37	14,71	13,76



L01744 | 01744 **Gramercy Apron**

65% Polyester / 35% Baumwolle
80 x 63 cm (Länge x Breite)
190 g/m²

SOL'S

BLACK	BURGUNDY	CHOCOLATE
DARK GREY (SOLID)	RED	WHITE

Große Vordertasche

Farbe	Größen	1	ab 50	ab 500
Coloured	80 x 63 cm	11,90	10,16	9,64



L02104 | 02104 **Denim Bib Apron Grant With Pocket**

70% Baumwolle / 30% Polyester
90 x 75 cm
270 g/m²

SOL'S



Raw Denim | Große Vordertasche mit Doppelfach | Verstellbare Nackenschlaufe mit Metallschnalle

Farbe	Größen	1	ab 50	ab 500
Denim Brut	90 x 75 cm	21,59	18,28	17,09

SOL'S®
the fair spirit

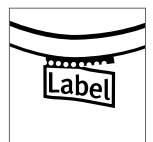
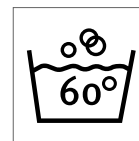

L03569 | 03569

Unisex Gamma Apron

100% Baumwolle

90 x 75 cm

240 g/m²

SOL'S

ANCIENT PINK	BLACK	BOTTLE GREEN
BURGUNDY	CHOCOLATE	DARK GREY (SOLID)
NAVY	RED	ROPE
WHITE		

Twill 240 | 100% Bio-Baumwolle | Bio-Schürze | Große Vordertaschen mit Doppelfächern | Verstellbarer Ausschnitt | Einheitsgröße: 90 x 75 cm

Farbe	Größen	1	ab 50	ab 500
Coloured	90 x 75 cm	29,89	25,32	23,68

Mehr Artikel sind online verfügbar.

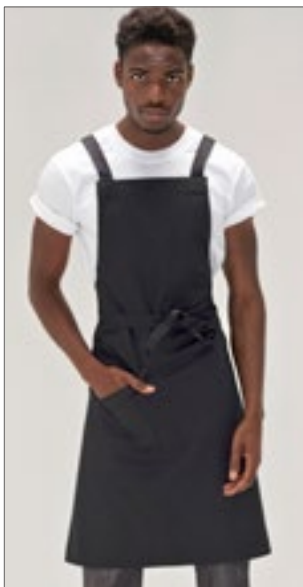

LeChef
PROFESSIONAL



LF109C | DE109C **Statement Crossover Bib Apron**

100% Baumwolle
71 x 91 cm (Breite x Länge)
280 g/m²

Le Chef

BLACK

Am Rücken gekreuzte Latzschürze mit einer Tasche in strapazierfähiger schwarzer Baumwolle verfügbar | Am Rücken über Kreuz verlaufende Bänder verringern die Belastung im Nacken | Bleichmittelbeständig

Farbe	Größen	1	ab 20	ab 200
Black	71 x 91 cm	43,41	39,06	35,51



LeChef
PREP



LF113 | DE113 **Utility Apron**

65% Polyester / 35% Baumwolle
91 x 71 cm (Breite x Länge)
260 g/m²

Le Chef Prep

KHAKI

Latzschürze mit großen Taschen, die Platz für Tablets bieten | Messing-Ösen | Modisch mit Denim

Farbe	Größen	1	ab 50	ab 500
Khaki	91 x 71 cm	38,27	34,44	31,32



Westford Mill



WM364 | W364 **Fairtrade Cotton Adult Craft Apron**

100% Baumwolle
70 x 93 cm
290 g/m²

Westford Mill

BLACK LIGHT GREY NATURAL

Fairtrade-zertifizierte Baumwolle | Baumwoll-Drill | 290 g/m² (10 oz/yd²) | Latzschürze | Große Vordertasche | Baumwoll-Bindeband mit verstellbarer Schiebesechne | 100cm lange Baumwoll-Tailenbänder im Fischgrätmuster | Schürzenlänge: 93cm | Schürzenbreite: 70 cm

Farbe	Größen	1	ab 72	ab 720
Natural	70 x 93 cm	12,47	11,40	10,47
Coloured	70 x 93 cm	15,07	13,78	12,66



Neutral.
Certified Responsibility™



NE92003 | O92003 **Chef Apron**

100% Baumwolle
70 x 90 cm (Breite x Länge)
210 g/m²

Neutral

BLACK WHITE

Fairtrade-zertifizierte Baumwolle | Zertifizierte Bio-Baumwolle | Schweres Twillgewebe | Verstellbare Gurte | Metall-Druckknöpfe | Neutral- und Fairtrade-Label an der Seite

Farbe	Größen	1	ab 100	ab 1000
Coloured	70 x 90 cm	29,08	24,94	23,92



Neutral.
Certified Responsibility™



NE92020 | O92020 **Waiters Apron**

80% Baumwolle / 20% Polyester
90 x 90 cm
210 g/m²

Neutral

BLACK BOTTLE GREEN NAVY

80% Bio-Baumwolle / 20% recyceltes Polyester (rPET) | Zertifizierte Fairtrade-Baumwolle | Twill-Webart | Taschen mit Fächern für Tablet, Stifte und Küchentücher | Verstellbarer Gurt mit Schnalle

Farbe	Größen	1	ab 100	ab 1000
Coloured	90 x 90 cm	35,72	30,63	29,37



Neutral.
Certified Responsibility™



NE92021 | O92021 **Kitchen Apron**

80% Baumwolle / 20% Polyester
90 x 90 cm
210 g/m²

Neutral

BLACK BOTTLE GREEN NAVY

80% Bio-Baumwolle / 20% recyceltes Polyester (rPET) | Zertifizierte Fairtrade-Baumwolle | Twill-Webart | Innentasche auf der Brust | Federmäppchen | Verstellbarer Gurt mit Schnalle

Farbe	Größen	1	ab 100	ab 1000
Coloured	90 x 90 cm	35,72	30,63	29,37



BEST SELLER

printwear®



NT5220 Schürze

65% Polyester / 35% Baumwolle
85 x 75 cm (Breite x Länge)
240 g/m²

BLACK	BORDEAUX	BOTTLE GREEN
BROWN	DARK GREY	GREY
KHAKI	LIME GREEN	NAVY
ORANGE	PURPLE	RED
ROYAL BLUE	WHITE	YELLOW

Schürze ist vorgewaschen | Reaktiv gefärbt | Verstellbares Nackenband | Fronttasche ca. 18 x 32 cm (Höhe x Breite)

Farbe	Größen	1	ab 50	ab 500
Coloured	85 x 75 cm	12,33	10,21	9,52



printwear®



NT5260 Schürze PU

100% Polyurethan
75 x 85 cm (Breite x Länge)

BROWN/DARK GREY	DARK GREY/BROWN
-----------------	-----------------

Verstellbares Nacken- und Gürtelband | Metall-Schnalle aus Messing | Schlaufen für Grillwerkzeug

Farbe	Größen	1	ab 40	ab 400
Coloured	85 x 75 cm	30,06	24,92	23,23



printwear®



NT6198 Küchenschürze

100% Baumwolle
57 x 88,5 cm (Breite x Länge)
145 g/m²

KHAKI

Küchen-Schürze aus Baumwolle

Farbe	Größen	1	ab 100	ab 1000
Khaki	57 x 88,5 cm	7,24	6,00	5,59



X1003 | SS11073 Shoemakers Apron

65% Polyester / 35% Baumwolle
110 x 73 cm
240 g/m²

Link Kitchen Wear

BLACK	NAVY (CA. P. 2766)
-------	--------------------

Gewebt in 2/1 Twill | Brust- und Hüfttasche | Extra verstärkt an kritischen Punkten | Pflegeleicht | Nicht bedruckt, waschbar bei 60 Grad | 240 g/m²

Farbe	Größen	1	ab 50	ab 500
Coloured	110 x 73 cm	20,68	17,64	17,18



X1012 | HSC8070 Cotton Hobby Apron

100% Baumwolle
80 x 70 cm
230 g/m²

Link Kitchen Wear

BLACK	BORDEAUX	DARK GREY (CA. P. 431)	MOUSE GREY
NAVY (CA. P. 2766)	RED (CA. P. 200)	WHITE	

Klassische Hobbyschürze mit Tasche | Gewebt in 2/1 Twill | Verstärkte Belastungspunkte an den Verbindungen | Pflegeleicht | Reaktiv gefärbt | Waschbar bei 40 Grad

Farbe	Größen	1	ab 50	ab 500
Coloured	80 x 70 cm	18,37	15,68	15,28

Mehr Artikel sind online verfügbar.



X967 | HS8073

Hobby Apron

65% Polyester / 35% Baumwolle (Natural: 100% Baumwolle)
73 x 80 cm (Breite x Länge)
240 g/m²

Link Kitchen Wear

BLACK	BORDEAUX	BOTTLE GREEN	BROWN
DARK GREY (CA. P. 431)	KHAKI	MOUSE GREY	NATURAL (CA. P. 7499)
NAVY	ORANGE	PURPLE	RED
ROYAL	TERRACOTTA (CA. P. 4840)	WHITE	YELLOW

Vordertasche (ca. 35 x 19 cm) | Pflegeleicht | Einlaufvorbehandelt | Farbecht | Extra verstärkt an kritischen Punkten | Unbedruckt waschbar bis 60 °C

Farbe	Größen	1	ab 50	ab 500
White	73 x 80 cm	18,11	15,45	15,04
Coloured	73 x 80 cm	19,18	16,37	15,95



X965 | BBQ8073

Barbecue Apron

65% Polyester / 35% Baumwolle (Natural: 100% Baumwolle)
73 x 80 cm (Breite x Länge)
240 g/m²

Link Kitchen Wear

BLACK	BORDEAUX	BOTTLE GREEN	BROWN
DARK GREY (CA. P. 431)	KHAKI	MOUSE GREY	NATURAL (CA. P. 7499)
NAVY	ORANGE	PURPLE	RED
ROYAL	TERRACOTTA (CA. P. 4840)	WHITE	YELLOW

Extra verstärkt an kritischen Punkten | Pflegeleicht | Einlaufvorbehandelt | Farb-echt | Unbedruckt waschbar bis 60 °C

Farbe	Größen	1	ab 50	ab 500
White	73 x 80 cm	14,92	12,73	12,40
Coloured	73 x 80 cm	15,80	13,49	13,14



X969 | BBQ11073

Barbecue Apron XL

65% Polyester / 35% Baumwolle (Natural: 100% Baumwolle)
73 x 110 cm (Breite x Länge)
240 g/m²

Link Kitchen Wear

BLACK	BORDEAUX	BOTTLE GREEN	BROWN
DARK GREY (CA. P. 431)	MOUSE GREY	NATURAL (CA. P. 7499)	NAVY
ORANGE	PURPLE	RED	ROYAL
SAND	TERRACOTTA (CA. P. 4840)	WHITE	YELLOW

Extra verstärkt an kritischen Punkten | Pflegeleicht | Einlaufvorbehandelt | Farb-echt | Unbedruckt waschbar bis 60 °C

Farbe	Größen	1	ab 50	ab 500
Coloured	73 x 110 cm	20,18	17,23	16,78



X979 | BBQ9073ADJ

Barbecue Apron Adjustable

65% Polyester / 35% Baumwolle
73 x 90 cm (Breite x Länge)
240 g/m²

Link Kitchen Wear

BLACK	BORDEAUX	BOTTLE GREEN	BROWN
DARK GREY (CA. P. 431)	MOUSE GREY	NAVY	ORANGE
RED	ROYAL	WHITE	YELLOW

Reaktiv gefärbt | AusTwill gewebt | Pflegeleichtes Material | Einlaufvorbehandelt | Unbedruckt waschbar bis 60 °C | Extra verstärkt an kritischen Punkten | Grill-schürze mit einstellbarem Nackenstück

Farbe	Größen	1	ab 50	ab 500
Coloured	73 x 90 cm	20,18	17,23	16,78



X1008 | BBQC8070

Cotton Barbecue Apron

100% Baumwolle
80 x 70 cm
230 g/m²

Link Kitchen Wear

BLACK	BORDEAUX	DARK GREY (CA. P. 431)
MOUSE GREY	NAVY (CA. P. 2766)	RED (CA. P. 200)
WHITE		

Klassische Grillschürze | Gewebt in 2/1 Twill | Verstärkte Belastungspunkte an den Verbindungen | Pflegeleicht | Reaktiv gefärbt | Waschbar bei 40 Grad



X972 | BBQ8073PES

Barbecue Apron Sublimation

100% Polyester
73 x 80 cm (Breite x Länge)
240 g/m²

Link Sublime Textiles

WHITE

Extra verstärkt an kritischen Punkten | Hohe Qualität | Mit Sublimationsdruck waschbar bis 60 °C | In 2/1 Twill gewebtes Polyester



X974 | BBQ11073PES

Barbecue Apron XL Sublimation

100% Polyester
73 x 110 cm (Breite x Länge)
240 g/m²

Link Sublime Textiles

WHITE

Hohe Qualität | Extra verstärkt an kritischen Punkten | Mit Sublimationsdruck waschbar bis 60 °C | In 2/1 Twill gewebtes Polyester

Farbe	Größen	1	ab 50	ab 500
Coloured	80 x 70 cm	15,66	13,35	13,02

Farbe	Größen	1	ab 50	ab 500
White	73 x 80 cm	16,92	14,45	14,07

Farbe	Größen	1	ab 50	ab 500
White	73 x 110 cm	20,30	17,33	16,87



X999 | BBQ9090EU

Barbecue Apron XB - EU Production

65% Polyester / 35% Baumwolle
90 x 90 cm
240 g/m²

Link Kitchen Wear

BLACK	BOTTLE GREEN (CA. P. 560)	BURGUNDY (CA. P. 216)
DARK GREY (CA. P. 431)	NAVY (CA. P. 2766)	ORANGE (CA. P. 1655)
RED (CA. P. 200)	ROYAL (CA. P. 286)	SAND
WHITE	YELLOW	

Klassische Grillschürze, extra breit | Gewebt in 2/1 Twill | Verstärkte Belastungspunkte an den Verbindungen | Durchgehendes Band aus Schürzenstoff | Pflegeleicht | Reaktiv gefärbt | Nicht bedruckt, waschbar bei 60 Grad | 240 g/m²



X998 | BBQ9090JNS

Jeans Barbecue Apron

80% Baumwolle / 20% Polyester
90 x 90 cm
300 g/m²

Link Kitchen Wear

BLACK	INDIGO
-------	--------

Gewebt in 2/1 Twill | Pflegeleichtes Material | Reaktiv gefärbt | Unbedruckt waschbar bis 60 °C



X993 | BBQ8073EU

Barbecue Apron - EU Production

65% Polyester / 35% Baumwolle
73 x 80 cm (Breite x Länge)
240 g/m²

Link Kitchen Wear

BLACK	BORDEAUX	BOTTLE GREEN
DARK GREY (CA. P. 431)	NAVY	ORANGE (CA. P. 1655)
RED	ROYAL	SAND
WHITE	YELLOW	

EU-Produktion | Gewebt in 2/1 Twill | Pflegeleichtes Material | Reaktiv gefärbt | Verstärkungen an den kritischen Punkten | Unbedruckt waschbar bis 60 °C

Farbe	Größen	1	ab 50	ab 500
Coloured	90 x 90 cm	29,11	24,85	24,20

Farbe	Größen	1	ab 50	ab 500
Coloured	90 x 90 cm	21,61	18,45	17,97

Farbe	Größen	1	ab 50	ab 500
Coloured	73 x 80 cm	23,68	20,21	19,68

Mehr Artikel sind online verfügbar.



X986 | MS8572 **Multi Apron**
 80% Polyester / 20% Baumwolle (Fuchsia, Olive: 100% Polyester)
72 x 85 cm (Breite x Länge)
 200 g/m² Link Kitchen Wear

APPLE (CA. P. 360)	AUBERGINE (CA. P. 5115)	BLACK
BOTTLE GREEN (CA. P. 560)	BROWN (CA. P. 476)	BURGUNDY (CA. P. 216)
DARK GREY (CA. P. 431)	EMERALD (CA. P. 341)	FUCHSIA (CA. P. 219)
KHAKI (CA. P. 7503)	LEMON (CA. P. 127)	LIGHT BLUE (CA. P. 2708)
LIME (CA. P. 382)	MIDBLUE (CA. P. 2718)	NAVY (CA. P. 2766)
OLIVE (CA. P. 378)	ORANGE (CA. P. 1655)	PALE GREY (SILVER) (CA. P. 428)
PINK (CA. P. 1895)	POSTMAN GREY (CA. P. 7545)	PURPLE (CA. P. 269)
RED (CA. P. 200)	ROYAL (CA. P. 286)	SAGE (CA. P. 5497)
STRAWBERRY RED (CA. P. 186)	SUNFLOWER (CA. P. 136C)	TURQUOISE (CA. P. 312)
WHITE		

Easy-Care-Material | Einlaufvorbehandelt | 2/1 Twill | Reaktiv gefärbt | Waschbar bis 60 °C | Verstellbare Nackenschlaufe | Extra verstärkt an kritischen Punkten

Farbe	Größen	1	ab 50	ab 500
White, Black	72 x 85 cm	14,07	12,00	11,69
Coloured	72 x 85 cm	15,68	13,40	13,04



X987 | GS8572 **Grill Apron**
 80% Polyester / 20% Baumwolle (Olive: 100% Polyester)
72 x 85 cm (Breite x Länge)
 200 g/m² Link Kitchen Wear

APPLE (CA. P. 360)	AUBERGINE (CA. P. 5115)	BLACK
BOTTLE GREEN (CA. P. 560)	BROWN (CA. P. 476)	BURGUNDY (CA. P. 216)
DARK GREY (CA. P. 431)	EMERALD (CA. P. 341)	FUCHSIA (CA. P. 219)
HOT PINK (CA. P. 241C)	KHAKI (CA. P. 7503)	LEMON (CA. P. 127)
LIGHT BLUE (CA. P. 2708)	LIME (CA. P. 382)	MIDBLUE (CA. P. 2718)
NAVY (CA. P. 2766)	OLIVE (CA. P. 378)	ORANGE (CA. P. 1655)
PALE GREY (SILVER) (CA. P. 428)	PINK (CA. P. 1895)	POSTMAN GREY (CA. P. 7545)
PURPLE (CA. P. 269)	RED (CA. P. 200)	ROYAL (CA. P. 286)
SAGE (CA. P. 5497)	STRAWBERRY RED (CA. P. 186)	SUNFLOWER (CA. P. 136C)
TURQUOISE (CA. P. 312)	WHITE	

Easy-Care-Material | Einlaufvorbehandelt | 2/1 Twill | Reaktiv gefärbt | Waschbar bis 60 °C | Verstellbare Nackenschlaufe | Mit Tasche vorne ca. 20 x 25 cm (L x B) | Extra verstärkt an kritischen Punkten

Farbe	Größen	1	ab 50	ab 500
White, Black	85 x 72 cm	15,99	13,64	13,28
Coloured	85 x 72 cm	16,99	14,49	14,14



X990 | HS9090JNS **Jeans Hobby Apron**

80% Baumwolle / 20% Polyester
90 x 90 cm
300 g/m²

Link Kitchen Wear

BLACK	DENIM
-------	-------

2-teilige Fronttasche | Extra verstärkt an kritischen Punkten | Gewebt in 2/1 Twill | Pflegeleichtes Material | Reaktiv gefärbt | Unbedruckt waschbar bis 60 °C



X994 | HS8073EU **Hobby Apron - EU Production**

65% Polyester / 35% Baumwolle
73 x 80 cm (Breite x Länge)
240 g/m²

Link Kitchen Wear

BLACK	BORDEAUX	BOTTLE GREEN	DARK GREY (CA. P. 431)
NAVY	ORANGE (CA. P. 1655)	RED	ROYAL
SAND	WHITE	YELLOW	

2-teilige Fronttasche | In 2 / 1 Twill gewebt | Pflegeleichtes Material | Reaktiv gefärbt | Verstärkungen an den kritischen Punkten | EU-Produktion | Unbedruckt waschbar bis 60 °C

Farbe	Größen	1	ab 50	ab 500
Coloured	90 x 90 cm	23,06	19,68	19,16

Farbe	Größen	1	ab 50	ab 500
Coloured	80 x 73 cm	26,66	22,75	22,16

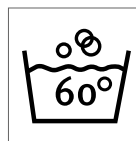

X988 | DS8572 **Duo Apron**

80% Polyester / 20% Baumwolle (Olive: 100% Polyester)
72 x 85 cm (Breite x Länge)
200 g/m²

Link Kitchen Wear

BLACK/APPLE (CA. P. 360)	BLACK/AUBERGINE (CA. P. 5115)
BLACK/BLACK	BLACK/BOTTLE GREEN (CA. P. 560)
BLACK/BROWN (CA. P. 476)	BLACK/BURGUNDY (CA. P. 216)
BLACK/DARK GREY (CA. P. 431)	BLACK/EMERALD (CA. P. 341)
BLACK/FUCHSIA (CA. P. 219)	BLACK/HOT PINK (CA. P. 241C)
BLACK/KHAKI (CA. P. 7503)	BLACK/LEMON (CA. P. 127)
BLACK/LIGHT BLUE (CA. P. 2708)	BLACK/LIME (CA. P. 382)
BLACK/MIDBLUE (CA. P. 2718)	BLACK/NAVY (CA. P. 2766)
BLACK/OLIVE (CA. P. 378)	BLACK/ORANGE (CA. P. 1655)
BLACK/PALE GREY (SILVER) (CA. P. 428)	BLACK/PINK (CA. P. 1895)
BLACK/POSTMAN GREY (CA. P. 7545)	BLACK/PURPLE (CA. P. 269)
BLACK/RED (CA. P. 200)	BLACK/ROYAL (CA. P. 286)
BLACK/SAGE (CA. P. 5487)	BLACK/STRAWBERRY RED (CA. P. 186)
BLACK/SUNFLOWER (CA. P. 136C)	BLACK/TURQUOISE (CA. P. 312)
BLACK/WHITE	

Easy-Care-Material | Einlaufvorbehandelt | 2/1 Twill | Reaktiv gefärbt | Waschbar bis 60 °C | Verstellbare Nackenschlaufe | Zwei Fronttaschen mit abgeschrägter Öffnung | Extra verstärkt an kritischen Punkten

Farbe	Größen	1	ab 50	ab 500
Coloured	72 x 85 cm	17,59	15,02	14,61

Mehr Artikel sind online verfügbar.



KARLOWSKY®

KARLOWSKY® PURE



KY044 | BLS6 Latzschürze Basic mit Tasche und Schnalle

65% Polyester / 35% Baumwolle
75 x 90 cm (Breite x Länge)
215 g/m²

Karlowsky

ANTHRACITE (CA. P. 7540C)	AUBERGINE (CA. P. 5185C)	BASALT GREY (CA. P. 4276C)	BLACK (CA. P. 419C)
BLUE (CA. P. 7686C)	BORDEAUX (CA. P. 209C)	CAMEL (CA. P. 2318C)	FOREST GREEN (CA. P. 554C)
LIGHT BROWN (CA. P. 438C)	LIME (CA. P. 2303C)	MOSS GREEN (CA. P. 4229C)	MUSTARD (CA. P. 146C)
NAVY (CA. P. 533C)	PINE GREEN (CA. P. 4189C)	RASPBERRY (CA. P. 1797C)	RED (CA. P. 186C)
ROSE (CA. P. 4065C)	SAND (CA. P. 7529C)	SUN YELLOW (CA. P. 127C)	TURQUOISE (CA. P. 639C)
WHITE			

Köpergewebe, 215 g/m² | Latzschürze mit Bändern aus Schürzenstoff, mit Nahtsicherung | Latzband mit Schnalle zum stufenlosen Einstellen der Länge bis 70 cm | Aufgesetzte Tasche mit 2 Fächern (40 x 20 cm) | Waschbar bis 60°C

Farbe	Größen	1	ab 90	ab 900
White	75 x 90 cm	17,28	15,09	14,09
Coloured	75 x 90 cm	19,47	16,99	15,87



KARLOWSKY®

KARLOWSKY® PURE



KY123 | BLS6 Kurze Latzschürze Basic mit Schnalle und Tasche

65% Polyester / 35% Baumwolle
75 x 60 cm (Breite x Länge)
215 g/m²

Karlowsky

ANTHRACITE (CA. P. 7540C)	AUBERGINE (CA. P. 5185C)	BASALT GREY (CA. P. 4276C)	BLACK (CA. P. 419C)
BLUE (CA. P. 7686C)	BORDEAUX (CA. P. 209C)	CAMEL (CA. P. 2318C)	FOREST GREEN (CA. P. 554C)
LIGHT BROWN (CA. P. 438C)	LIME (CA. P. 2303C)	MOSS GREEN (CA. P. 4229C)	MUSTARD (CA. P. 146C)
NAVY (CA. P. 533C)	PINE GREEN (CA. P. 4189C)	RASPBERRY (CA. P. 1797C)	RED (CA. P. 186C)
ROSE (CA. P. 4065C)	SAND (CA. P. 7529C)	SUN YELLOW (CA. P. 127C)	TURQUOISE (CA. P. 639C)
WHITE			

Maße: 75 x 60 cm (Breite x Länge) | Köpergewebe, 65% Polyester / 35% Baumwolle, 215 g/m² | Kurze Latzschürze mit Bändern aus Schürzenstoff | Zusätzliche Strapazierfähigkeit durch Nahtsicherung an den Schürzenbändern | Latzbandlänge kann einfach und flexibel durch eine Schnalle eingestellt werden (Länge bis 70 cm) | Funktionelle, aufgesetzte Tasche mit zwei Fächern (40 x 20 cm)

Farbe	Größen	1	ab 90	ab 900
White	75 x 60 cm	17,80	15,57	14,54
Coloured	75 x 60 cm	20,80	18,16	16,97



KARLOWSKY®

KARLOWSKY® PURE



KY049 | BLS4 Latzschürze Basic mit Schnalle

65% Polyester / 35% Baumwolle
75 x 90 cm (Breite x Länge)
215 g/m²

Karlowsky

ANTHRACITE (CA. P. 7540C)	AUBERGINE (CA. P. 5185C)	BASALT GREY (CA. P. 4276C)	BLACK (CA. P. 419C)
BLUE (CA. P. 7686C)	BORDEAUX (CA. P. 209C)	CAMEL (CA. P. 2318C)	FOREST GREEN (CA. P. 554C)
LIGHT BROWN (CA. P. 438C)	LIME (CA. P. 2303C)	MOSS GREEN (CA. P. 4229C)	MUSTARD (CA. P. 146C)
NAVY (CA. P. 533C)	PINE GREEN (CA. P. 4189C)	RASPBERRY (CA. P. 1797C)	RED (CA. P. 186C)
ROSE (CA. P. 4065C)	SAND (CA. P. 7529C)	SUN YELLOW (CA. P. 127C)	TURQUOISE (CA. P. 639C)
WHITE			

Köpergewebe, 215 g/m² | Latzschürze mit Bändern aus Schürzenstoff, mit Nahtsicherung | Latzband mit Schnalle zum stufenlosen Einstellen der Länge bis 70 cm | Waschbar bis 60°C

Farbe	Größen	1	ab 90	ab 900
White	75 x 90 cm	16,54	14,45	13,49
Coloured	75 x 90 cm	18,85	16,47	15,37



KARLOWSKY®

KARLOWSKY® PURE



KY045 | BLS3 Basic Latzschürze

65% Polyester / 35% Baumwolle
75 x 100 cm (Breite x Länge)
215 g/m²

Karlowsky

ANTHRACITE (CA. P. 7540C)	BLACK (CA. P. 419C)	BLUE (CA. P. 7686C)	BORDEAUX (CA. P. 209C)
LIGHT BROWN (CA. P. 438C)	NAVY (CA. P. 533C)	RED (CA. P. 186C)	SAND (CA. P. 7529C)
WHITE			

Köpergewebe, 215 g/m² | Latzschürze mit Bändern aus Schürzenstoff, mit Nahtsicherung | Latzbandlänge ca. 60 cm | Waschbar bis 60°C

Farbe	Größen	1	ab 90	ab 900
White	75 x 100 cm	15,83	13,80	12,90
Coloured	75 x 100 cm	18,11	15,83	14,78



KARLOWSKY®

KARLOWSKY®
PASSION



KY054 | LS 37 Latzschürze Green-Generation

65% Polyester / 35% Baumwolle
70 x 85 cm (Breite x Länge)
215 g/m²

Karlowsky

AUBERGINE (CA. P. 5185C)	BLACK (CA. P. 419C)	CINNAMON (CA. P. 2321C)	MOSS GREEN (CA. P. 4229C)
PEBBLE (CA. P. 4268C)	STEEL BLUE (CA. P. 2380C)		

Köpergewebe, 215 g/m² | Waschecht, pflegeleicht, nachhaltig | Modern, komfortable Latzschürze am Puls der Zeit die Nachhaltigkeit und Style perfekt verbindet | Polyesteranteil aus recyceltem Plastik | Zeitloses, modernes Front-Design trifft auf urbane Kreuzträger aus Echtleder und Kontrastbändern am Rücken | Kontrastbänder in natureller Optik | Beide Schürzenbänder werden über den Schultern getragen und entlasten so den Nackenbereich | Alle Bänder können mithilfe von Druckknöpfen flexibel abgenommen oder angebracht werden | Funktionaler Verschluss: Kontrastbänder auf der Rückseite kreuzen, durch die Schnallen ziehen und dann verknoten (flexibel längen- und höhenverstellbar) | Modern, angeschrägte Kanten an den Schürzenenden



KARLOWSKY®

KARLOWSKY®
PASSION



KY119 | LS 38 Latzschürze Urban-Look mit Kreuzbändern und Tasche

65% Polyester / 35% Baumwolle
70 x 85 cm (Breite x Länge)
215 g/m²

Karlowsky

AUBERGINE (CA. P. 5185C)	CINNAMON (CA. P. 2321C)	MOSS GREEN (CA. P. 4229C)	PEBBLE (CA. P. 4268C)
STEEL BLUE (CA. P. 2380C)			

Maße: 70 x 85 cm (Breite x Länge) | Köpergewebe, 65% Polyester / 35% Baumwolle, 215g/m² | Waschecht, pflegeleicht | Latzschürze mit abnehmbaren, kontrastfarbigen Bändern | Trendbewusste Kombination aus elegantem Look und coolen Streetwear-Style | Kontrastbänder in natureller Optik | Alle Bänder können einfach und schnell mit Hilfe von Druckknöpfen angebracht und abgenommen werden | Beide Schürzenbänder werden über den Schultern getragen und entlasten so den Nackenbereich | Funktionaler Verschluss: die Träger werden auf der Rückseite gekreuzt, anschließend durch die Schnallen gezogen und dann verknotet (flexibel längen- und höhenverstellbar) | Modern, angeschrägte Kanten an den Schürzen-Enden | Stiftschlaufe auf der rechten Brustseite | Linksseitige Tasche (19 x 21 cm) mit kontrastfarbiger Schlaufe zum Befestigen von Stiften, Geschirrtüchern oder anderer Küchenutensilien

Farbe	Größen	1	ab 50	ab 500
Coloured	70 x 85 cm	63,90	55,81	52,15

Farbe	Größen	1	ab 30	ab 300
Coloured	70 x 85 cm	34,06	29,73	27,77



KARLOWSKY®

KARLOWSKY®
PASSION



KY006 | LS5 Latzschürze Faro

65% Polyester / 35% Baumwolle
75 x 95 cm (Breite x Länge)
215 g/m²

Karlowsky

ANTHRACITE (CA. P. 7540C)	BLACK (CA. P. 419C)	BORDEAUX (CA. P. 209C)
LIGHT BROWN (CA. P. 438C)	NAVY (CA. P. 533C)	RED (CA. P. 186C)
SAND (CA. P. 7529C)	WHITE	

Köpergewebe, 215 g/m² | Hochveredelt, gekrumpft, waschecht, pflegeleicht | Latzschürze mit Bändern aus Schürzenstoff, mit Nahtsicherung | Latzbandlänge ca. 60 cm | Industrierwäschetauglich | Waschbar bis 95°C



KARLOWSKY®

KARLOWSKY®
PASSION



KY026 | LS7 Latzschürze Denmark

65% Polyester / 35% Baumwolle
75 x 95 cm (Breite x Länge)
215 g/m²

Karlowsky

ANTHRACITE (CA. P. 7540C)	BLACK (CA. P. 419C)	BORDEAUX (CA. P. 209C)
LIGHT BROWN (CA. P. 438C)	NAVY (CA. P. 533C)	RED (CA. P. 186C)
SAND (CA. P. 7529C)	WHITE	

Köpergewebe, 215 g/m² | Hochveredelt, gekrumpft, waschecht, pflegeleicht | Latzschürze mit Bändern aus Schürzenstoff, mit Nahtsicherung | Latzbandlänge ca. 60 cm | Aufgesetzte Tasche mit 2 Fächern, 40 x 20 cm | Industrierwäschetauglich | Waschbar bis 95°C

Farbe	Größen	1	ab 50	ab 500
White	75 x 95 cm	29,63	25,87	24,18
Coloured	75 x 95 cm	33,89	29,61	27,66



KARLOWSKY®

KARLOWSKY®
PASSION



KY028 | LS11 Latzschürze Carlo

100% Baumwolle
70 x 90 cm (Breite x Länge)
185 g/m²

Karlowsky

BLACK (CA. P. 419C)	BORDEAUX (CA. P. 209C)	NAVY (CA. P. 533C)
---------------------	------------------------	--------------------

Köpergewebe, 185 g/m² | Hochveredelt, gekrumpft, farbig bedruckt, weiße Nadelstreifen | Latzschürze mit Bändern aus Schürzenstoff, mit Nahtsicherung | Latzband mit Schnalle zum stufenlosen Einstellen der Länge bis 70 cm | Aufgesetzte Tasche mit 2 Fächern, 34 x 18 cm | Waschbar bis 40°C

Farbe	Größen	1	ab 50	ab 500
Coloured	70 x 90 cm	31,75	27,73	25,89

Mehr Artikel sind online verfügbar.



KARLOWSKY®

KARLOWSKY®
PASSION



KY113 | LS 29 **Latzschürze Urban Casual-Style**

100% Baumwolle
68 x 80 cm (Breite x Länge)
273 g/m²

Karlowsky

BEIGE (CA. P. 7529 C) | BLACK (CA. P. 419C) | CHOCOLATE (CA. P. 440 C) | KHAKEI (CA. P. 7497 C)
STONE GREY (CA. P. 2332 C)

Köpergewebe, 273 g/m² | Waschecht | Latzschürze in Twill-Optik mit Bändern aus Schürzenstoff | Latzband mit Schnalle zum stufenlosen Einstellen der Länge | Bronzierte Niete und kontrastfarbige Steppnähte | Praktische Stoffschlaufe auf der rechten Seite zum Befestigen eines Kassierhalters oder Geschirrtuchs | Linksseitige Tasche (19 x 21 cm) | Waschbar bis 60 °C

Farbe	Größen	1	ab 40	ab 400
Coloured	68 x 80 cm	30,30	26,44	24,70



KARLOWSKY®

KARLOWSKY®
PASSION



KY115 | LS 27 **Latzschürze 2in1 Urban X-Style**

100% Baumwolle
68 x 80 cm (Breite x Länge)
273 g/m²

Karlowsky

NIGHT BLUE (CA. P. 333 C)/FOG GREY (COOLGRAY 7 C) | NOUGAT (CA. P. 7518 C)/ROSE (2444 C)

Köpergewebe, 273 g/m² | Waschecht | Latzschürze zum Wenden durch abnehmbare Bänder | Unterschiedliche Farbe je Schürzenseite (2in1) | Entlastung des Nackens durch funktionelle Kreuzträger | Einfaches Abnehmen und Befestigen aller Bänder mit Hilfe von Karabinerverschlüssen | Längenverstellbar mit Hilfe von Schnallen | Tailenband zum Abnehmen und Regulieren der Weite | Bänder aus Echtleder | Praktische Taschen auf beiden Schürzenseiten | Waschbar bis 60 °C

Farbe	Größen	1	ab 25	ab 250
Coloured	68 x 80 cm	75,73	66,14	61,78



KARLOWSKY®

KARLOWSKY®
PASSION



KY116 | LS 25 **Latzschürze Urban X-Style**

100% Baumwolle
68 x 80 cm (Breite x Länge)
273 g/m²

Karlowsky

BEIGE (CA. P. 7529 C) | BLACK (CA. P. 419C) | CHOCOLATE (CA. P. 440 C) | KHAKEI (CA. P. 7497 C)
STONE GREY (CA. P. 2332 C)

Köpergewebe, 273 g/m² | Waschecht | Latzschürze in Twill-Optik mit Kreuzträgern zur Entlastung des Nackens | Abnehmen und Befestigen der Bänder mit Karabinerverschlüssen | Schnallen zum stufenlosen Einstellen der Länge | Zusätzliches Tailenband | Bronzierte Niete und kontrastfarbige Steppnähte | Funktionale Bänder aus Echtleder | Praktische Stoffschlaufe auf der rechten Seite | Linksseitige Tasche (16 x 24 cm) und Stiffach auf Brusthöhe | Waschbar bis 60 °C

Farbe	Größen	1	ab 30	ab 300
Coloured	68 x 80 cm	54,43	47,53	44,41



KARLOWSKY®

KARLOWSKY®
PASSION



KY120 | LS 39 **Latzschürze Urban-Nature mit Kreuzbändern und großer Tasche**

65% Polyester / 35% Baumwolle
70 x 85 cm (Breite x Länge)
215 g/m²

Karlowsky

AUBERGINE (CA. P. 5185C) | CINNAMON (CA. P. 2321C) | MOSS GREEN (CA. P. 4229C) | PEBBLE (CA. P. 4268C)
STEEL BLUE (CA. P. 2380C)

Maße: 70 x 85 cm (Breite x Länge) | Köpergewebe, 65% Polyester / 35% Baumwolle, 215g/m² | Waschecht, pflegeleicht | Latzschürze mit abnehmbaren, kontrastfarbigen Bändern | Unverwechselbare Charakteristik aus klassischem Charme und urbanem Look | Besondere Eyecatcher sind die Kreuzträger mit natürlicher Optik | Beide Schürzenbänder werden über den Schultern getragen und entlasten so den Nackenbereich | Funktionaler Verschluss: die Träger werden auf der Rückseite gekreuzt, anschließend durch die Ösen gezogen und dann verknötet (flexibel längen- und höhenverstellbar) | Beide Bänder sind einfach abnehmbar und können separat gewaschen werden | Mittig, aufgesetzte Taschen inklusive: 1 zentrales Großraumfach (39 x 20 cm), 2 seitliche Stiffächer und 1 kleine, aufgesetzte Tasche (17 x 11 cm)

Farbe	Größen	1	ab 30	ab 300
Coloured	70 x 85 cm	35,46	30,96	28,94



KARLOWSKY

KARLOWSKY
PASSION



KY072 | LS14 **Latzschürze Santorini**

65% Polyester / 35% Baumwolle
75 x 95 cm (Breite x Länge)
215 g/m²

Karlowsky

ANTHRACITE (CA. P. 7540C)	BLACK (CA. P. 419C)	BORDEAUX (CA. P. 209C)	LIGHT BROWN (CA. P. 438C)
NAVY (CA. P. 533C)	RED (CA. P. 186C)	SAND (CA. P. 7529C)	WHITE

Köpergewebe, 215 g/m² | Hochveredelt, gekrumpft, waschecht, pflegeleicht | Latzschürze mit Bändern aus Schürzenstoff, mit Nahtsicherung | Latzband mit Druckknopf zum Einstellen der Länge in 3 verschiedenen Stufen | Industrierwäschetauglich | Waschbar bis 95°C

Farbe	Größen	1	ab 40	ab 400
White	75 x 95 cm	30,70	26,82	25,06
Coloured	75 x 95 cm	34,32	29,96	27,99



KARLOWSKY

KARLOWSKY
PASSION



KY118 | LS 36 **Asymmetrische Latzschürze Classic mit Tasche**

65% Polyester / 35% Baumwolle
70 x 90 cm (Breite x Länge)
215 g/m²

Karlowsky

ANTHRACITE (CA. P. 7540C)	BLACK (CA. P. 419C)	NAVY (CA. P. 533C)
---------------------------	---------------------	--------------------

Maße: 70 x 90 cm (Breite x Länge) | Köpergewebe, 65% Polyester / 35% Baumwolle, 215g/m² | Waschecht, pflegeleicht | Stilvoll, elegante Latzschürze in asymmetrischer Form | Alle Bänder bestehen aus Schürzenstoff und sind flexibel annehmbar | Stufenloses Einstellen der Länge durch Schnalle am Latzband | Stiftschlaufe auf Brusthöhe | Angeschrägte Tasche (19 x 16/26 cm) auf rechter Seite

Farbe	Größen	1	ab 30	ab 300
Coloured	70 x 90 cm	35,46	30,96	28,94



KARLOWSKY

KARLOWSKY
PASSION

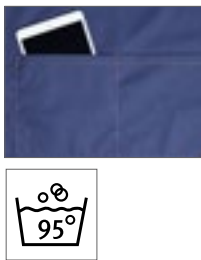

KY100 | LS 22 **Latzschürze Jeans-Style mit Tasche**

65% Polyester / 35% Baumwolle
71 x 95 cm (Breite x Länge)
195 g/m²

Karlowsky

VINTAGE BLACK (CA. P. COOL GREY11C)	VINTAGE BLUE (CA. P. 2108C)
-------------------------------------	-----------------------------

Köpergewebe, 195 g/m² | Hochveredelt, gekrumpft, waschecht, pflegeleicht | Latzschürze in Jeans-Optik mit Bändern aus Schürzenstoff | Kontrastfarbige Steppnähte | Zusätzliche Strapazierfähigkeit durch Nahtverriegelung an den Schürzenbändern | Latzbandlänge einstellbar mit 3 Druckknöpfen | Aufgesetzte Tasche (40 x 20 cm) mit 2 Fächern (jeweils 20 x 20 cm) | Industrierwäschetauglich | Waschbar bis 95°C

Farbe	Größen	1	ab 70	ab 700
Coloured	71 x 95 cm	38,84	33,92	31,70



KARLOWSKY

KARLOWSKY
PASSION



KY117 | LS 28 **Latzschürze Denim X-Style**

100% Baumwolle
68 x 80 cm (Breite x Länge)
260 g/m²

Karlowsky

DENIM BLUE (CA. P. 533 C)

Köpergewebe, 330 g/m² | Waschecht | Denim Latzschürze mit abnehmbaren Kreuzträgern | Karabinerverschlüsse | Stufenloses Einstellen der Länge | Taillenband | Bronzierte Niete und kontrastfarbige Steppnähte | Bänder aus Echtleder | Stifttasche auf Brusthöhe | Zwei seitliche Eingriffstaschen (16 x 20 cm) | Waschbar bis 40 °C

Farbe	Größen	1	ab 30	ab 300
Denim Blue (ca. Pantone 533 C)	68 x 80 cm	53,00	46,29	43,24

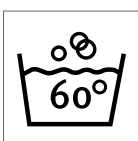

KY057 | VS 13 Vorbinder New-Nature

65% Polyester / 35% Baumwolle
90 x 55 cm (Breite x Länge)
215 g/m²

Karlowsky

AUBERGINE (CA. P. 5185C)	BLACK (CA. P. 419C)	CINNAMON (CA. P. 2321C)	MOSS GREEN (CA. P. 4229C)
PEBBLE (CA. P. 4268C)	STEEL BLUE (CA. P. 2380C)		

Köpergewebe, 215 g/m² | Waschecht, pflegeleicht, nachhaltig | Moderner und nachhaltiger Vorbinder in natürlichem urbanen Stil | Polyesteranteil aus recyceltem Plastik | Mit innovativen seitlichen Eingriffen zum einfachen Erreichen der eigenen Hosentaschen | Taillienbänder aus kontrastfarbigen Kordeln sorgen für eine natürliche Optik und einen hervorragenden Sitz | 2 Schlaufen am oberen Bund unterstützen zusätzlich beim Binden | Kontrastnähte an Schlaufen und Taschen ergänzen den naturverbundenen Look

Farbe	Größen	1	ab 90	ab 900
Coloured	90 x 55 cm	40,58	35,44	33,11

KY056 | LS 40 Latzschürze New-Nature

65% Polyester / 35% Baumwolle
70 x 85 cm (Breite x Länge)
215 g/m²

Karlowsky

AUBERGINE (CA. P. 5185C)	BLACK (CA. P. 419C)	CINNAMON (CA. P. 2321C)	MOSS GREEN (CA. P. 4229C)
PEBBLE (CA. P. 4268C)	STEEL BLUE (CA. P. 2380C)		

Köpergewebe, 215 g/m² | waschecht, pflegeleicht, nachhaltig | moderne und nachhaltige Latzschürze in natürlichem urbanen Stil | Polyesteranteil aus recyceltem Plastik | Taillen- und Latzbänder aus kontrastfarbigen Kordeln sorgen für eine natürliche Optik und einen hervorragenden Sitz | Stoffverstärkung am Latzband sorgt für einen angenehmeren Tragekomfort im Nackenbereich | Leistentasche auf Brusthöhe für Stifte oder Gastropinzetten | Kontrastnähte an der Tasche ergänzen den naturverbundenen Look

Farbe	Größen	1	ab 90	ab 900
Coloured	70 x 85 cm	40,58	35,44	33,11



KARLOWSKY®

KARLOWSKY®
PURE



KY011 | BBSS1 **Bistroschürze Basic**

65% Polyester / 35% Baumwolle
100 x 75 cm (Breite x Länge)
215 g/m²

Karlowsky

ANTHRACITE (CA. P. 7540C)	AUBERGINE (CA. P. 5185C)	BASALT GREY (CA. P. 4276C)	BLACK (CA. P. 419C)
BLUE (CA. P. 7686C)	BORDEAUX (CA. P. 209C)	CAMEL (CA. P. 2318C)	FOREST GREEN (CA. P. 554C)
LIGHT BROWN (CA. P. 438C)	LIME (CA. P. 2303C)	MOSS GREEN (CA. P. 4229C)	MUSTARD (CA. P. 146C)
NAVY (CA. P. 533C)	PINE GREEN (CA. P. 4189C)	PINK (CA. P. 7636C)	RASPBERRY (CA. P. 1797C)
RED (CA. P. 186C)	SAND (CA. P. 7529C)	SUN YELLOW (CA. P. 127C)	TURQUOISE (CA. P. 639C)
WHITE			

Körporgewebe, 215 g/m² | Bistroschürze mit durchgehendem Band aus Schürzenstoff, mit Nahtsicherung | Waschbar bis 60°C

Farbe	Größen	1	ab 90	ab 900
White	100 x 75 cm	15,83	13,80	12,90
Coloured	100 x 75 cm	18,11	15,83	14,78



KARLOWSKY®

KARLOWSKY®
PURE



KY047 | BVS2 **Basic Vorbinder**

65% Polyester / 35% Baumwolle
70 x 55 cm (Breite x Länge)
215 g/m²

Karlowsky

ANTHRACITE (CA. P. 7540C)	AUBERGINE (CA. P. 5185C)	BASALT GREY (CA. P. 4276C)	BLACK (CA. P. 419C)
BLUE (CA. P. 7686C)	BORDEAUX (CA. P. 209C)	CAMEL (CA. P. 2318C)	FOREST GREEN (CA. P. 554C)
LIGHT BROWN (CA. P. 438C)	LIME (CA. P. 2303C)	MOSS GREEN (CA. P. 4229C)	MUSTARD (CA. P. 146C)
NAVY (CA. P. 533C)	PINE GREEN (CA. P. 4189C)	RASPBERRY (CA. P. 1797C)	RED (CA. P. 186C)
ROSE (CA. P. 4065C)	SAND (CA. P. 7529C)	SUN YELLOW (CA. P. 127C)	TURQUOISE (CA. P. 639C)
WHITE			

Körporgewebe, 215 g/m² | Vorbinder mit durchgehendem Band aus Schürzenstoff, mit Nahtsicherung | Waschbar bis 60°C

Farbe	Größen	1	ab 50	ab 500
White	70 x 55 cm	11,07	9,66	9,02
Coloured	70 x 55 cm	12,71	11,09	10,38



KARLOWSKY®

KARLOWSKY®
PURE



KY101 | BVS 3 **Vorbinder Basic mit Tasche**

65% Polyester / 35% Baumwolle
60 x 35 cm (Breite x Länge)
215 g/m²

Karlowsky

ANTHRACITE (CA. P. 7540C)	BLACK (CA. P. 419C)	BORDEAUX (CA. P. 209C)	NAVY (CA. P. 533C)
RED (CA. P. 186C)	WHITE		

Körporgewebe, 215 g/m² | Funktionaler Vorbinder mit durchgehendem Band aus Schürzenstoff | Zusätzliche Strapazierfähigkeit durch Nahtverriegelung an den Schürzenbändern | Aufgesetzte Tasche (60 x 22 cm) auf ganzer Schürzenbreite mit 3 praktischen Fächern (jeweils 20 x 22 cm) | Waschbar bis 60°C

Farbe	Größen	1	ab 50	ab 500
White	60 x 35 cm	12,66	11,07	10,33
Coloured	60 x 35 cm	14,28	12,47	11,64



KARLOWSKY®

KARLOWSKY®
PURE



KY112 | BBSS 3 **Bistroschürze Basic mit Tasche**

65% Polyester / 35% Baumwolle
70 x 70 cm (Breite x Länge)
215 g/m²

Karlowsky

ANTHRACITE (CA. P. 7540C)	BLACK (CA. P. 419C)	BORDEAUX (CA. P. 209C)	NAVY (CA. P. 533C)
RED (CA. P. 186C)	WHITE		

Körporgewebe, 215 g/m² | Bistroschürze mit durchgehendem Band aus Schürzenstoff | Nahtverriegelung an den Schürzenbändern sorgt für zusätzliche Strapazierfähigkeit | Aufgesetzte Tasche (40 x 20 cm) mit zwei praktischen Fächern | Waschbar bis 60 °C

Farbe	Größen	1	ab 50	ab 500
White	70 x 70 cm	16,35	14,28	13,35
Coloured	70 x 70 cm	18,61	16,26	15,18



KY055 | VS 12 **Vorbinder Green-Generation**

65% Polyester / 35% Baumwolle
110 x 65 cm (Breite x Länge)
 215 g/m²

Karlowsky

AUBERGINE (CA. P. 5185C)	BLACK (CA. P. 419C)	CINNAMON (CA. P. 2321C)	MOSS GREEN (CA. P. 4229C)
PEBBLE (CA. P. 4268C)	STEEL BLUE (CA. P. 2380C)		

Köpergewebe, 215 g/m² | Waschecht, pflegeleicht, nachhaltig | Modern, komfortabler Vorbinder am Puls der Zeit der Nachhaltigkeit und Style perfekt verbindet | Polyesteranteil aus recyceltem Plastik | Urbane Taillenbänder bestehend aus Echtleder und Kontrastbändern | Kontrastbänder in natureller Optik | Alle Bänder können mithilfe von Druckknöpfen flexibel abgenommen oder angebracht werden | 2 aufgesetzte Taschen (18 x 20 cm) an den Seiten | Gehschlitz für mehr Bewegungsfreiheit



Farbe	Größen	1	ab 50	ab 500
Coloured	110 x 65 cm	58,24	50,86	47,50



KY114 | VS 11 **Vorbinder Urban Casual-Style**

100% Baumwolle
70 x 50 cm (Breite x Länge)
 273 g/m²

Karlowsky

BEIGE (CA. P. 7529 C)	BLACK (CA. P. 419C)	CHOCOLATE (CA. P. 440 C)	KHAKI (CA. P. 7497 C)
STONE GREY (CA. P. 2332 C)			

Köpergewebe, 273 g/m² | Waschecht | Vorbinder in Twill-Optik mit Bändern aus Schürzenstoff | Bronzierte Nieten und kontrastfarbige Steppnähte | Praktische Stoffschlaufe auf der rechten Seite zum Befestigen eines Kassierhalters oder Geschirrtuchs | Linksseitig, aufgesetzte Tasche (19 x 21 cm) | Waschbar bis 60 °C



Farbe	Größen	1	ab 50	ab 500
Coloured	70 x 50 cm	25,73	22,47	20,99



KY098 | BSS 9 **Bistroschürze Jeans-Style mit Tasche**

65% Polyester / 35% Baumwolle
105 x 90 cm (Länge x Breite)
 195 g/m²

Karlowsky

VINTAGE BLACK (CA. P. COOL GREY11C)	VINTAGE BLUE (CA. P. 2108C)
-------------------------------------	-----------------------------

Köpergewebe, 195 g/m² | Hochveredelt, gekrumpft, waschecht, pflegeleicht | Bistroschürze in Jeans-Optik mit durchgehendem Band aus Schürzenstoff | Kontrastfarbige Steppnähte | Zusätzliche Strapazierfähigkeit durch Nahtverriegelung an den Schürzenbändern | Funktionelle, aufgesetzte Tasche (17,5 x 19 cm) links | Industrieräschetauglich | Waschbar bis 95°C



Farbe	Größen	1	ab 50	ab 500
Coloured	105 x 90 cm	37,15	32,44	30,32



KY005 | BSS3 **Bistroschürze Ibiza**

65% Polyester / 35% Baumwolle
110 x 90 cm (Breite x Länge)
 215 g/m²

Karlowsky

ANTHRACITE (CA. P. 7540C)	BLACK (CA. P. 419C)	BORDEAUX (CA. P. 209C)	LIGHT BROWN (CA. P. 438C)
NAVY (CA. P. 533C)	RED (CA. P. 186C)	SAND (CA. P. 7529C)	WHITE

Köpergewebe, 215 g/m² | Hochveredelt, gekrumpft, waschecht, pflegeleicht | Bistroschürze mit durchgehendem Band aus Schürzenstoff, mit Nahtsicherung | Industrieräschetauglich | Waschbar bis 95°C



Farbe	Größen	1	ab 50	ab 500
White	110 x 90 cm	28,18	24,61	22,99
Coloured	110 x 90 cm	32,32	28,23	26,37



Dennys
LONDON®

DL201 | DW41-DNM
Denim Two-Tone 3 Pocket Money
100% Baumwolle
71 x 102 cm (Breite x Länge)
280 g/m² Dennys London

BLUE DENIM

Gewaschene Denim-Taillenschürze in zwei Farbtönen | Schwere Qualität | Drei unterteilte, sichere Vordertaschen, Taschengröße ca. 18 x 18 cm | Ober- teil aus kontrastfarbenem Denim | Lange Schürzenbänder



SOL'S
the fair spirit

L995 | 88020
Medium Apron Greenwich
65% Polyester / 35% Baumwolle
90 x 65 cm (Breite x Länge)
240 g/m² SOL'S

APPLE GREEN	BOTTLE GREEN	BURGUNDY
CHOCOLATE	DARK GREY (SOLID)	DARK PURPLE
DEEP BLACK	NAVY	RED
ROPE	WHITE	

Große Tasche mit 2 Fächern

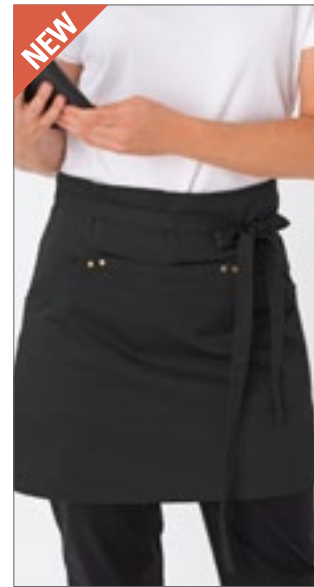

Le Chef
PREP

LF115 | DE115
Utility Waist Apron
65% Polyester / 35% Baumwolle
91 x 45 cm (Breite x Länge)
Le Chef Prep

BLACK	KHAKI	NAVY
OLIVE		

Tasche mit drei Unterteilungen und zwei Stiffächern | Mit Taschen, die groß genug für Tablets und Kartenlesegeräte sind | Mit Oxymessing-Öse und Oxymessing-Nietdetails | Verstärkte Ecken | Lange Schürzenbänder

Farbe	Größen	1	ab 20	ab 200
Blue Denim	71 x 102 cm	18,64	16,76	15,23

Farbe	Größen	1	ab 50	ab 500
Coloured	90 x 65 cm	15,30	12,95	12,11

Farbe	Größen	1	ab 20	ab 200
Coloured	91 x 45 cm	33,46	30,13	27,39



KUSTOM KIT
bargear

K513 | KK513
Bar Apron Short
100% Baumwolle
69 x 38 cm (Breite x Länge)
280 g/m² Bargear

BLACK	LIME	NAVY
ORANGE	PURPLE	RASPBERRY
RED	ROYAL	TURQUOISE
WHITE		

Baumwoll-Twill | Zwei Taschen vorne mittig | Eine Reißverschluss- und eine offene Tasche | Stoffbänder zum Binden aus identischem Material | Superwash (waschbar bis 60°C)



KUSTOM KIT
bargear

K514 | KK514
Bar Apron Long
100% Baumwolle
89 x 79 cm (Breite x Länge)
280 g/m² Bargear

BLACK	LIME	NAVY
ORANGE	PURPLE	RASPBERRY
RED	ROYAL	TURQUOISE
WHITE		

Baumwoll-Twill | Stoffbänder zum Binden aus identischem Material | Zwei Taschen vorne mittig | Superwash (waschbar bis 60°C)



KUSTOM KIT
bargear

K520 | KK520
Short Superwash® 60° Bar Apron
65% Polyester / 35% Baumwolle
One Size
190 g/m² Bargear

BLACK	DARK GREY	NAVY
WHITE		

Kurze Unisex-Bistroschürze | Klassische Passform | Bänder in derselben Farbe am Bund | Eine offene Tasche und eine Reißverschluss tasche | Gewebtes Bargear®-Etikett | Länge (ohne Gurt): 38 cm, Breite: 69 cm, Länge des Kabelbinders (je Seite): 88 cm

Farbe	Größen	1	ab 50	ab 500
Coloured	69 x 38 cm	16,66	14,99	14,23

Farbe	Größen	1	ab 50	ab 500
Coloured	89 x 79 cm	25,80	23,21	22,06

Farbe	Größen	1	ab 50	ab 500
Coloured	One Size	14,80	13,33	12,66

Mehr Artikel sind online verfügbar.



EX100 | 10020 **Schürze 80 x 45 cm**

65% Polyester / 35% Baumwolle
80 x 45 cm (Breite x Länge)
220 g/m²

Exner

BLACK	BORDEAUX	BOTTLE GREEN
GRAPHITE	HOT PINK	LEMON GREEN
NAVY	PURPLE	RED
ROYAL BLUE	SAND	SILVER GREY
TERRACOTTA	TOFFEE	TURQUOISE
WHITE	YELLOW	

Schürze mit durchgehendem Stoffband | Farbe Black: Industriewäsche geeignet (bis 75 °C) | Andere Farben waschbar bis 60 °C

Farbe	Größen	1	ab 80	ab 800
Coloured	80 x 45 cm	13,14	11,40	10,81



EX1004 | 10049 **Vorbinder 80 x 45 cm**

100% Polyester
80 x 45 cm (Breite x Länge)
220 g/m²

Exner

BLACK	WHITE
-------	-------

Mit durchgehenden Stoffbändern | 80 x 45 cm

Farbe	Größen	1	ab 100	ab 1000
Coloured	80 x 45 cm	6,85	5,93	5,64



EX101 | 10120 **Schürze 90 x 60 cm**

65% Polyester / 35% Baumwolle
90 x 60 cm (Breite x Länge)
220 g/m²

Exner

BLACK	BORDEAUX	BOTTLE GREEN
GRAPHITE	HOT PINK	LEMON GREEN
NAVY	PURPLE	RED
ROYAL BLUE	SAND	SILVER GREY
TERRACOTTA	TOFFEE	TURQUOISE
WHITE	YELLOW	

Schürze mit durchgehendem Stoffband | Farbe Black: Industriewäsche geeignet (bis 75 °C) | Andere Farben waschbar bis 60 °C

Farbe	Größen	1	ab 60	ab 600
Coloured	90 x 60 cm	16,45	14,26	13,52



EX1014 | 1014910/1014920 **Vorbinder 90 x 60 cm**

100% Polyester
90 x 60 cm (Breite x Länge)
220 g/m²

Exner

BLACK	WHITE
-------	-------

Mit durchgehenden Stoffbändern | 90 x 60 cm

Farbe	Größen	1	ab 80	ab 800
Coloured	90 x 60 cm	8,69	7,52	7,14

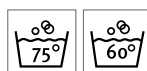

EX102 | 10220 **Schürze 100 x 80 cm**

65% Polyester / 35% Baumwolle
100 x 80 cm (Breite x Länge)
220 g/m²

Exner

BLACK	BORDEAUX	BOTTLE GREEN
GRAPHITE	HOT PINK	LEMON GREEN
NAVY	PURPLE	RED
ROYAL BLUE	SAND	SILVER GREY
TERRACOTTA	TOFFEE	TURQUOISE
WHITE	YELLOW	

Schürze mit durchgehendem Stoffband | Farbe Black: Industriewäsche geeignet (bis 75 °C) | Andere Farben waschbar bis 60 °C

Farbe	Größen	1	ab 60	ab 600
Coloured	100 x 80 cm	20,11	17,42	16,54



EX1024 | 10249 **Vorbinder 100 x 80 cm**

100% Polyester
100 x 80 cm (Breite x Länge)
220 g/m²

Exner

BLACK	WHITE
-------	-------

Mit durchgehenden Stoffbändern | 100 x 80 cm

Farbe	Größen	1	ab 80	ab 800
Coloured	100 x 80 cm	11,09	9,62	9,14



EXNER
Mode mit System

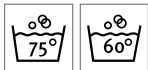

EX103 | 10320 **Schürze 100 x 100 cm**

65% Polyester / 35% Baumwolle
100 x 100 cm
220 g/m²

Exner

BLACK	BORDEAUX	BOTTLE GREEN
GRAPHITE	HOT PINK	LEMON GREEN
NAVY	PURPLE	RED
ROYAL BLUE	SAND	SILVER GREY
TERRACOTTA	TOFFEE	TURQUOISE
WHITE	YELLOW	

Schürze mit durchgehendem Stoffband | Farbe Black: Industrielwäsche geeignet (bis 75 °C) | Andere Farben waschbar bis 60 °C

Farbe	Größen	1	ab 40	ab 400
Coloured	100 x 100 cm	27,06	23,44	22,25



EXNER
Mode mit System



EX1034 | 10349 **Vorbinder 100 x 100 cm**

100% Polyester
100 x 100 cm
220 g/m²

Exner

BLACK	WHITE
-------	-------

Mit durchgehenden Stoffbändern | 100 x 100 cm

Farbe	Größen	1	ab 50	ab 500
Coloured	100 x 100 cm	12,90	11,16	10,61



EXNER
Mode mit System

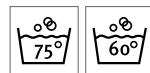

EX117 | 117 **Schürze XXL 130 x 100 cm**

65% Polyester / 35% Baumwolle (Black Pinstripe, White: 100% Baumwolle)
130 x 100 cm (Breite x Länge)
220 g/m²

Exner

BLACK	BLACK PINSTRIPE	BORDEAUX
BOTTLE GREEN	NAVY	RED
SILVER GREY	TERRACOTTA	TOFFEE
WHITE	YELLOW	

Schürze mit durchgehendem Stoffband | Extrabreit, rundum geschlossen | Farbe Black: Industrielwäsche geeignet (bis 75 °C) | Andere Farben waschbar bis 60 °C

Farbe	Größen	1	ab 40	ab 400
Coloured	130 x 100 cm	27,42	23,78	22,56
Black Pinstripe	130 x 100 cm	51,22	44,39	42,15



EXNER
Mode mit System



EX134 | 13417 **Jeans-Vorbinder 2-farbig 80 x 45 cm**

100% Baumwolle
80 x 45 cm (Breite x Länge)
290 g/m²

Exner

NAVY/LIGHT BLUE

Schürze mit durchgehenden Stoffbändern | Aufgesetzte Tasche mit drei Fächern in Kontrastfarbe | Tasche ca. 80 x 20 cm (BxH) | Exner-Label am Saum | Waschbar bis 30 °C

Farbe	Größen	1	ab 50	ab 500
Navy/Light Blue	80 x 45 cm	23,75	20,59	19,56



EXNER
Mode mit System



EX197 | 19706 **Vorbinder Canvas 80 x 45 cm**

65% Baumwolle / 35% Polyester
80 x 45 cm (Breite x Länge)
330 g/m²

Exner

BLACK WASHED	OLIVE WASHED
--------------	--------------

Vorbinder mit durchgehenden Stoffbändern | Aufgesetzte Tasche mit zwei Fächern und Nieten | Tasche ca. 40 x 18 cm (BxH) | Exner-Label am Saum | Waschbar bis 30 °C

Farbe	Größen	1	ab 50	ab 500
Coloured	80 x 45 cm	21,94	19,02	18,04



Neutral.
Certified Responsibility™



NE92002 | 092002 **Cafe Apron**

100% Baumwolle
110 x 50 cm (Breite x Länge)
210 g/m²

Neutral

BLACK	WHITE
-------	-------

Fairtrade-zertifizierte Baumwolle | Zertifizierte Bio-Baumwolle | Schweres Twillgewebe | Träger an der Taille | Tasche auf der Vorderseite | Neutral- und Fairtrade-Label an der Seite

Farbe	Größen	1	ab 100	ab 1000
Coloured	110 x 50 cm	23,70	20,33	19,49

Mehr Artikel sind online verfügbar.



PREMIER

PW114 | PR114 **Mid-Length Apron (Fairtrade Cotton)**

100% Baumwolle
70 x 50 cm (Breite x Länge)
200 g/m²

Premier Workwear

BLACK

Fairtrade-zertifizierte Baumwolle | Zertifizierte, gekämmte Bio-Baumwolle | Eigenmaterial-Bänder | Breite: 70 cm | Länge ab Taille: 50 cm | Waschbar bis 40 °C



PREMIER

PW125 | PR125 **Jeans Stitch Denim Waist Apron**

70% Baumwolle / 30% Polyester
79 x 39,5 cm (Breite x Länge)
265 g/m²

Premier Workwear

BLACK DENIM (CA. P. 433) **INDIGO DENIM (CA. P. 2767)**

Denim-Hüftschürze | Kontrastnähte | Kupfernieten | Vier Taschenfächer | 106 cm lange abgesetzte Bänder



PREMIER

PW128 | PR128 **Domain Contrast Denim Waist Apron**

70% Baumwolle / 30% Polyester
70 x 50 cm (Breite x Länge)
265 g/m²

Premier Workwear

BLACK DENIM (CA. P. 433) **INDIGO DENIM (CA. P. 2767)**

Halblange Hüftschürze, 50 cm lang und 70 cm breit | 36 cm breite, mittige Tasche mit Kontrastdetail und Stiffach | Metall-Ösen sichern die 100 cm langen Stoffbänder | 50 cm lang und 70 cm breit | Dazu passt: Latzschürze „Domain“ (PR127)

Farbe	Größen	1	ab 72	ab 720
Black	70 x 50 cm	18,33	16,90	16,23

Farbe	Größen	1	ab 36	ab 360
Coloured	79 x 39,5 cm	19,16	17,73	17,04

Farbe	Größen	1	ab 36	ab 360
Coloured	70 x 50 cm	20,71	19,28	18,52



PREMIER

PW131 | PR131 **Calibre Heavy Cotton Canvas Waist Apron**

100% Baumwolle
70 x 50 cm (Breite x Länge)
320 g/m²

Premier Workwear

BLACK **BURGUNDY** **DARK GREY** **KHAKI**
NATURAL **NAVY** **RED** **SILVER**

Halblange Hüftschürze, 50 cm lang und 70 cm breit | Schwer und strapazierfähig | Metall-Ösen sichern die 90 cm langen Bindebänder | Dazu passt: Latzschürze „Calibre“ (PR130)



PREMIER

PW135 | PR135 **Division Waxed Look Denim Waist Apron**

100% Baumwolle
70 x 50 cm (Breite x Länge)
350 g/m²

Premier Workwear

BLACK DENIM (CA. P. 433) **BLACK/TAN DENIM** **INDIGO DENIM (CA. P. 2767)**
INDIGO/BROWN DENIM

100% Baumwolle mit Acryl-Beschichtung im Waxed-Look | Strapazierfähige Wachs-Schicht-Optik | XL-Jeantaste mit Naht- und Nietendetail | Farblich abgesetzte Taillenbänder, die mit Metall-Ösen gesichert werden | Stoffdetails wie aufgesetzte Tasche und Spültuchhalter | 50cm lang und 70cm breit

Farbe	Größen	1	ab 36	ab 360
Coloured	70 x 50 cm	16,18	14,76	14,18

Farbe	Größen	1	ab 36	ab 360
Coloured	70 x 50 cm	27,37	25,94	24,92



PREMIER



OEKO-TEX®
STANDARD 100
certified by independent testing institutes

PW138 | PR138 **Metro Utility Hip Apron**

100% Baumwolle (Denim: 70% Baumwolle / 30% Polyester)
31 x 32 (Länge x Breite)
320 g/m²

Premier Workwear

BLACK	BLACK DENIM (CA. P. 426C)	INDIGO DENIM (CA. P. 2380C)	KHAKI (CA. P. 7536C)
-------	---------------------------	-----------------------------	----------------------

Schwerer Baumwoll-Canvas | Denim aus 30% Polyester-Twill | Tablet-freundliche Jeans-Tasche mit Nieten | Tasche mit Reißverschluss | Eigenmaterial-Bund mit Karabinerverschluss | Abgerundeter unterer Saum

Farbe	Größen	1	ab 36	ab 360
Coloured	31 x 32 cm	16,54	15,23	14,64



PREMIER



OEKO-TEX®
STANDARD 100
certified by independent testing institutes

PW155 | PR155 **Colours Collection 3-Pocket Apron**

65% Polyester / 35% Baumwolle
60 x 33 cm (Breite x Länge)
195 g/m²

Premier Workwear

AQUA (CA. P. 344)	BLACK	BOTTLE (CA. P. 560)	BROWN (CA. P. 476)
BURGUNDY (CA. P. 216)	DARK GREY (CA. P. 431)	EMERALD (CA. P. 341)	FUCHSIA (CA. P. 219)
HOT PINK (CA. P. 214C)	KHAKI (CA. P. 7503)	LIME (CA. P. 382)	NATURAL (CA. P. 1205)
NAVY (CA. P. 2766)	OLIVE (CA. P. 378)	ORANGE (CA. P. 1655)	PALE GREY(SILVER) (CA. P. 428)
PINK (CA. P. 1895)	PURPLE (CA. P. 269)	RED (CA. P. 200)	ROYAL (CA. P. 286)
SAGE (CA. P. 5497)	SUNFLOWER (CA. P. 136C)	TURQUOISE (CA. P. 312)	WHITE

Drei offene Taschen | Kurz geschnittene Bar-Schürze | 90 cm Schlaufenbänder aus Hauptmaterial | Industriegwäsche bis 85°C | Waschbar bis 60°C | Twill | WRAP-Zertifizierung

Farbe	Größen	1	ab 72	ab 720
White, Black	60 x 33 cm	12,02	10,83	10,40
Coloured	60 x 33 cm	13,45	12,38	11,90



PREMIER



OEKO-TEX®
STANDARD 100
certified by independent testing institutes

PW151 | PR151 **Colours Collection Mid Length Apron**

65% Polyester / 35% Baumwolle
70 x 50 cm (Breite x Länge)
195 g/m²

Premier Workwear

APPLE (CA. P. 360)	AQUA (CA. P. 344)	AUBERGINE (CA. P. 5115)	BLACK
BOTTLE (CA. P. 560)	BROWN (CA. P. 476)	BURGUNDY (CA. P. 216)	CHESTNUT (CA. P. 7525)
DARK GREY (CA. P. 431)	EMERALD (CA. P. 341)	FUCHSIA (CA. P. 219)	HOT PINK (CA. P. 214C)
KHAKI (CA. P. 7503)	LIME (CA. P. 382)	MARINE BLUE (CA. P. 281)	MOCHA (CA. P. 7505)
NATURAL (CA. P. 1205)	NAVY (CA. P. 2766)	OASIS GREEN (CA. P. 371)	OLIVE (CA. P. 378)
ORANGE (CA. P. 1655)	PINK (CA. P. 1895)	PURPLE (CA. P. 269)	RED (CA. P. 200)
RICH VIOLET (CA. P. 2587)	ROYAL (CA. P. 286)	SAGE (CA. P. 5497)	SAPPHIRE (CA. P. 300)
SILVER (CA. P. 428)	STEEL (CA. P. 7545)	STRAWBERRY RED (CA. P. 186)	SUNFLOWER (CA. P. 136C)
TEAL (CA. P. 3155)	TERRACOTTA (CA. P. 159)	TURQUOISE (CA. P. 312)	WHITE

Mittellange (halbe) Schürze, lieferbar in 40 Farben | 90 cm Schlaufenbänder aus Hauptmaterial | Waschbar bis 60°C | Baumwoll-Twill | WRAP-Zertifizierung

Farbe	Größen	1	ab 72	ab 720
White, Black	70 x 50 cm	13,33	12,14	11,66
Coloured	70 x 50 cm	14,16	12,97	12,47



PREMIER



OEKO-TEX®
STANDARD 100
certified by independent testing institutes

PW158 | PR158 **Colours Collection Bar Apron**

65% Polyester / 35% Baumwolle
90 x 80 cm (Breite x Länge)
195 g/m²

Premier Workwear

AQUA (CA. P. 344)	BLACK	BOTTLE (CA. P. 560)	BROWN (CA. P. 476)
BURGUNDY (CA. P. 216)	DARK GREY (CA. P. 431)	EMERALD (CA. P. 341)	FUCHSIA (CA. P. 219)
HOT PINK (CA. P. 214C)	KHAKI (CA. P. 7503)	LIME (CA. P. 382)	NATURAL (CA. P. 1205)
NAVY (CA. P. 2766)	OLIVE (CA. P. 378)	ORANGE (CA. P. 1655)	PALE GREY(SILVER) (CA. P. 428)
PINK (CA. P. 1895)	PURPLE (CA. P. 269)	RED (CA. P. 200)	ROYAL (CA. P. 286)
SAGE (CA. P. 5497)	SUNFLOWER (CA. P. 136C)	TURQUOISE (CA. P. 312)	WHITE

Pflegeleicht | Fronttasche mit kombinierter Stifftasche | 90 cm Schlaufenbänder aus Hauptmaterial | Industriegwäsche bis 85°C | Waschbar bis 60°C | Twill | Größe der Tasche: 26 x 21 cm (B x H) | WRAP-Zertifizierung

Farbe	Größen	1	ab 72	ab 720
White, Black	90 x 80 cm	15,59	14,40	13,83
Coloured	90 x 80 cm	16,66	15,23	14,61



X961 | FS100120 **Bistro Apron XL**

65% Polyester / 35% Baumwolle (Natural: 100% Baumwolle)
120 x 100 cm (Breite x Länge)
 240 g/m²

Link Kitchen Wear

BLACK	BORDEAUX	BOTTLE GREEN	BROWN
KHAKI	MOUSE GREY	NATURAL (CA. P. 7499)	NAVY
ORANGE	RED	ROYAL	WHITE
YELLOW			

Klassische Bistroschürze wie Artikel X968 in breiterer Ausführung (120 cm) | Einlaufvorbehandelt | Pflegeleicht | Farbecht | Verstärkt an allen Belastungspunkten | Durchgehender Gürtel in Schürzenstoff | Unbedruckt waschbar bis 60 °C

Farbe	Größen	1	ab 50	ab 500
White	120 x 100 cm	24,85	21,21	20,66
Coloured	120 x 100 cm	26,25	22,40	21,82



X961T | FS100120 Z **Bistro Apron XL With Front Pocket**

65% Polyester / 35% Baumwolle (Natural: 100% Baumwolle)
120 x 100 cm (Breite x Länge)
 240 g/m²

Link Kitchen Wear

BLACK	BORDEAUX	BOTTLE GREEN	BROWN
KHAKI	MOUSE GREY	NATURAL (CA. P. 7499)	NAVY
ORANGE	RED	ROYAL	TERRACOTTA (CA. P. 4840)
WHITE	YELLOW		

Klassische Bistroschürze wie Artikel X968T in breiterer Ausführung (120 cm) | Fronttasche (35 x 19 cm) | Verstärkt an allen Belastungspunkten | Pflegeleicht | Einlaufvorbehandelt | Farbecht | Durchgehender Gürtel in Schürzenstoff | Unbedruckt waschbar bis 60 °C

Farbe	Größen	1	ab 50	ab 500
White	120 x 100 cm	27,49	23,44	22,85
Coloured	120 x 100 cm	29,11	24,85	24,20



X962 | FS100100SP **Bistro Apron With Split**

65% Polyester / 35% Baumwolle (Natural: 100% Baumwolle)
100 x 100 cm
 240 g/m²

Link Kitchen Wear

BLACK	BORDEAUX	BOTTLE GREEN	BROWN
DARK GREY (CA. P. 431)	KHAKI	MOUSE GREY	NATURAL (CA. P. 7499)
NAVY	ORANGE	PURPLE	RED
ROYAL	TERRACOTTA (CA. P. 4840)	WHITE	YELLOW

Extra verstärkt an kritischen Punkten | Reaktiv gefärbt und einlaufvorbehandelt | Pflegeleicht | Einlaufvorbehandelt | Farbecht | Praktischer Gehschlitz | Durchgehender Gürtel in Schürzenstoff | Unbedruckt waschbar bis 60 °C

Farbe	Größen	1	ab 50	ab 500
White	100 x 100 cm	23,59	20,11	19,59
Coloured	100 x 100 cm	24,94	21,30	20,73



X962T | FS100100SP Z **Bistro Apron With Split And Front Pocket**

65% Polyester / 35% Baumwolle (Natural: 100% Baumwolle)
100 x 100 cm
 240 g/m²

Link Kitchen Wear

BLACK	BORDEAUX	BOTTLE GREEN	BROWN
DARK GREY (CA. P. 431)	KHAKI	MOUSE GREY	NATURAL (CA. P. 7499)
NAVY	ORANGE	RED	ROYAL
TERRACOTTA (CA. P. 4840)	WHITE	YELLOW	

Praktischer Gehschlitz | Pflegeleicht | Fronttasche (35 x 19 cm) | Einlaufvorbehandelt | Farbecht | Extra verstärkt an kritischen Punkten | Unbedruckt waschbar bis 60 °C | Durchgehender Gürtel in Schürzenstoff

Farbe	Größen	1	ab 50	ab 500
White	100 x 100 cm	26,78	22,85	22,25
Coloured	100 x 100 cm	28,37	24,20	23,59



X968 | FS100100

Bistro Apron

65% Polyester / 35% Baumwolle (Natural: 100% Baumwolle)
100 x 100 cm
 240 g/m²

Link Kitchen Wear

BLACK	BORDEAUX	BOTTLE GREEN	BROWN
DARK GREY (CA. P. 431)	KHAKI	MOUSE GREY	NATURAL (CA. P. 7499)
NAVY	ORANGE	PURPLE	RED
ROYAL	WHITE	YELLOW	

Klassische Bistroschürze mit verstärkten Nähten an allen Belastungspunkten | Pflegeleicht | Einlaufvorbehandelt | Farbecht | Unbedruckt waschbar bis 60 °C | Durchgehender Gürtel in Schürzenstoff

Farbe	Größen	1	ab 50	ab 500
White, Natural	100 x 100 cm	20,18	17,23	16,78
Coloured	100 x 100 cm	21,13	18,02	17,56



X968T | FS100100 Z

Bistro Apron With Front Pocket

65% Polyester / 35% Baumwolle (Natural: 100% Baumwolle)
100 x 100 cm
 240 g/m²

Link Kitchen Wear

BLACK	BORDEAUX	BOTTLE GREEN	BROWN
DARK GREY (CA. P. 431)	KHAKI	MOUSE GREY	NATURAL (CA. P. 7499)
NAVY	ORANGE	RED	ROYAL
TERRACOTTA (CA. P. 4840)	WHITE	YELLOW	

Klassische Schürze wie Artikel X968 | Große Fronttasche (ca. 35 x 19 cm) | Einlaufvorbehandelt | Farbecht | Extra verstärkt an kritischen Punkten | Pflegeleicht | Unbedruckt waschbar bis 60 °C | Durchgehender Gürtel in Schürzenstoff

Farbe	Größen	1	ab 50	ab 500
White, Natural	100 x 100 cm	22,40	19,11	18,61
Coloured	100 x 100 cm	23,75	20,28	19,75



X973 | FS100100PES

Bistro Apron Sublimation

100% Polyester
100 x 100 cm
 240 g/m²

Link Sublime Textiles

WHITE

Extra verstärkt an kritischen Punkten | Hohe Qualität | Mit Sublimationsdruck waschbar bis 60 °C | Durchgehender Gürtel in Schürzenstoff | In 2/1 Twill gewebtes Polyester

Farbe	Größen	1	ab 50	ab 500
White	100 x 100 cm	16,52	14,09	13,73



X992 | FS100100SPJNS

Jeans Bistro Apron With Split

80% Baumwolle / 20% Polyester
100 x 100 cm
 300 g/m²

Link Kitchen Wear

BLACK	DENIM
-------	-------

Überlappender Gehschlitz | Extra verstärkt an kritischen Punkten | Durchgehender Gürtel in Schürzenstoff | Gewebt in 2/1 Twill | Pflegeleichtes Material | Reaktiv gefärbt | Unbedruckt waschbar bis 60 °C | 2-teilige Fronttasche

Farbe	Größen	1	ab 50	ab 500
Coloured	100 x 100 cm	25,59	21,82	21,28

Mehr Artikel sind online verfügbar.



X995 | FS100100EU **Bistro Apron - EU Production**

65% Polyester / 35% Baumwolle
100 x 100 cm
240 g/m²

Link Kitchen Wear

BLACK	BORDEAUX	BOTTLE GREEN	DARK GREY (CA. P. 431)
NAVY	ORANGE (CA. P. 1655)	RED	ROYAL
SAND	WHITE	YELLOW	

EU Produktion | Durchgehender Gürtel in Schürzenstoff | Gewebt in 2/1 Twill | Pflegeleichtes Material | Reaktiv gefärbt | Verstärkungen an den kritischen Punkten | Unbedruckt waschbar bis 60 °C

Farbe	Größen	1	ab 50	ab 500
Coloured	100 x 100 cm	31,32	26,73	26,04



X964 | BS5090 **Baker's Apron**

65% Polyester / 35% Baumwolle (Natural: 100% Baumwolle)
90 x 50 cm (Breite x Länge)
240 g/m²

Link Kitchen Wear

BLACK	BORDEAUX	BOTTLE GREEN	BROWN
DARK GREY (CA. P. 431)	KHAKI	MOUSE GREY	NATURAL (CA. P. 7499)
NAVY	ORANGE	PURPLE	RED
ROYAL	TERRACOTTA (CA. P. 4840)	WHITE	YELLOW

Extra verstärkt an kritischen Punkten | Pflegeleicht | Einlaufvorbehandelt | Farbecht | Unbedruckt waschbar bis 60 °C | Durchgehender Gürtel in Schürzenstoff

Farbe	Größen	1	ab 50	ab 500
White	90 x 50 cm	14,66	12,50	12,19
Coloured	90 x 50 cm	15,54	13,26	12,92



X964T | BS5090 Z **Baker's Apron With Pocket**

65% Polyester / 35% Baumwolle (Natural: 100% Baumwolle)
90 x 50 cm (Breite x Länge)
240 g/m²

Link Kitchen Wear

BLACK	BORDEAUX	BOTTLE GREEN	BROWN
DARK GREY (CA. P. 431)	MOUSE GREY	NATURAL (CA. P. 7499)	NAVY
ORANGE	RED	ROYAL	SAND
TERRACOTTA (CA. P. 4840)	WHITE	YELLOW	

Extra verstärkt an kritischen Punkten | Gürtel aus einem Stück genäht | Pflegeleicht | Einlaufvorbehandelt | Farbecht | Große Fronttasche (35 x 19 cm) | Unbedruckt waschbar bis 60 °C

Farbe	Größen	1	ab 50	ab 500
White	90 x 50 cm	17,14	14,64	14,26
Coloured	90 x 50 cm	18,16	15,49	15,09



X976 | BS5090PES **Baker's Apron Sublimation**

100% Polyester
90 x 50 cm (Breite x Länge)
240 g/m²

Link Sublime Textiles

WHITE

Extra verstärkt an kritischen Punkten | Hohe Qualität | Mit Sublimationsdruck waschbar bis 60 °C | Durchgehender Gürtel in Schürzenstoff | In 2/1 Twill gewebtes Polyester

Farbe	Größen	1	ab 50	ab 500
White	90 x 50 cm	14,33	12,21	11,90



X997 | BSS090EU **Baker's Apron - EU Production**

65% Polyester / 35% Baumwolle
90 x 50 cm (Breite x Länge)
 240 g/m²

Link Kitchen Wear

BLACK	BORDEAUX	BOTTLE GREEN	DARK GREY (CA. P. 431)
NAVY	ORANGE (CA. P. 1655)	RED	ROYAL
SAND	WHITE	YELLOW	

EU Produktion | Durchgehender Gürtel in Schürzenstoff | Gewebt in 2/1 Twill | Pflegeleichtes Material | Reaktiv gefärbt | Verstärkungen an den kritischen Punkten | Unbedruckt waschbar bis 60 °C

Farbe	Größen	1	ab 50	ab 500
Coloured	90 x 50 cm	18,18	15,52	15,11



X1000 | KS70120 **Cook's Apron XL**

65% Polyester / 35% Baumwolle (Natural: 100% Baumwolle)
70 x 120 cm (Länge x Breite)
 240 g/m²

Link Kitchen Wear

BLACK	BOTTLE GREEN (CA. P. 560)	BROWN (CA. P. 476)	BURGUNDY (CA. P. 216)
DARK GREY (CA. P. 431)	MOUSE GREY	NATURAL (CA. P. 7499)	NAVY (CA. P. 2766)
ORANGE (CA. P. 1655)	RED (CA. P. 200)	ROYAL (CA. P. 286)	SAND
TERRACOTTA (CA. P. 4840)	WHITE	YELLOW	

Gewebt in 2/1 Twill | Verstärkte Belastungspunkte an den Verbindungen | Mit durchgehender Verbindung in Schürzen-Qualität | Pflegeleicht | Reaktiv gefärbt | Nicht bedruckt, waschbar bei 60 Grad | 240 g/m²

Farbe	Größen	1	ab 50	ab 500
White	70 x 120 cm	22,09	18,85	18,35
Coloured	70 x 120 cm	23,35	19,92	19,42



X1000T | KS70120Z **Cook's Apron With Pocket**

65% Polyester / 35% Baumwolle
70 x 120 cm (Breite x Länge)
 240 g/m²

Link Kitchen Wear

BLACK	BORDEAUX	NAVY	RED
SAND	WHITE	YELLOW	

Kochschürze mit XL-Tasche | Gewebt in 2/1 Twill | Verstärkte Belastungspunkte an den Verbindungen | Mit durchgehender Verbindung in Schürzen-Qualität | Pflegeleicht | Reaktiv gefärbt | Nicht bedruckt, waschbar bei 60 Grad

Farbe	Größen	1	ab 50	ab 500
White	70 x 120 cm	24,25	20,68	20,16
Coloured	70 x 120 cm	25,80	22,02	21,44

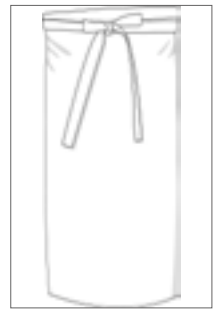

X970 | KS70100 **Cook's Apron**

65% Polyester / 35% Baumwolle (Natural: 100% Baumwolle)
100 x 70 cm (Breite x Länge)
 240 g/m²

Link Kitchen Wear

BLACK	BORDEAUX	BOTTLE GREEN	BROWN
DARK GREY (CA. P. 431)	MOUSE GREY	NATURAL (CA. P. 7499)	NAVY
ORANGE	RED	ROYAL	SAND
WHITE	YELLOW		

Extra verstärkt an kritischen Punkten | Band aus einem Stück genäht | Pflegeleicht | Einlaufvorbehandelt | Reaktiv gefärbt | Kurzversion der Bistroschürze Business | Unbedruckt waschbar bis 60 °C

Farbe	Größen	1	ab 50	ab 500
White	100 x 70 cm	16,99	14,49	14,14
Coloured	100 x 70 cm	17,78	15,16	14,78



X970T | KS70100Z Cook's Apron With Pocket

65% Polyester / 35% Baumwolle (Natural: 100% Baumwolle)
100 x 70 cm (Breite x Länge)
 240 g/m²

Link Kitchen Wear

BLACK	BORDEAUX	BOTTLE GREEN	BROWN
DARK GREY (CA. P. 431)	MOUSE GREY	NATURAL (CA. P. 7499)	NAVY
ORANGE	RED	ROYAL	SAND
TERRACOTTA (CA. P. 4840)	WHITE	YELLOW	

Kochschürze mit Tasche | Tasche mit ca. 35 x 19 cm in zwei Teilen | Extra verstärkt an kritischen Punkten | Gewebt in 2/1 Twill | Pflegeleichtes Material | Einlaufvorbehandelt | Reaktiv gefärbt | Mit Band aus durchgehendem Stück Schürzenstoff | Nicht bedruckt, waschbar bei 60 Grad

Farbe	Größen	1	ab 50	ab 500
White	100 x 70 cm	19,78	16,87	16,45
Coloured	100 x 70 cm	21,16	18,06	17,59



X975 | KS70100PES Cook's Apron Sublimation

100% Polyester
100 x 70 cm (Breite x Länge)
 240 g/m²

Link Sublime Textiles

WHITE

Extra verstärkt an kritischen Punkten | Hohe Qualität | Mit Sublimationsdruck waschbar bis 60 °C | Durchgehender Gürtel in Schürzenstoff | In 2/1 Twill gewebtes Polyester

Farbe	Größen	1	ab 50	ab 500
White	100 x 70 cm	15,95	13,61	13,26



X989 | KS70100JNS Jeans Cook's Apron

80% Baumwolle / 20% Polyester
100 x 70 cm (Breite x Länge)
 300 g/m²

Link Kitchen Wear

BLACK	DENIM
-------	-------

Gewebt in 2/1 Twill | Extra verstärkt an kritischen Punkten | Durchgehender Gürtel in Schürzenstoff | Pflegeleichtes Material | Reaktiv gefärbt | Unbedruckt waschbar bis 60 °C

Farbe	Größen	1	ab 50	ab 500
Coloured	100 x 70 cm	22,40	19,11	18,61



X996 | KS70100EU Cook's Apron - EU Production

65% Polyester / 35% Baumwolle
100 x 70 cm (Breite x Länge)
 240 g/m²

Link Kitchen Wear

BLACK	BORDEAUX	BOTTLE GREEN	DARK GREY (CA. P. 431)
NAVY	ORANGE (CA. P. 1655)	RED	ROYAL
SAND	WHITE	YELLOW	

EU Produktion | Durchgehender Gürtel in Schürzenstoff | Gewebt in 2/1 Twill | Pflegeleichtes Material | Reaktiv gefärbt | Verstärkungen an den kritischen Punkten | Unbedruckt waschbar bis 60 °C

Farbe	Größen	1	ab 50	ab 500
Coloured	100 x 70 cm	21,75	18,56	18,09

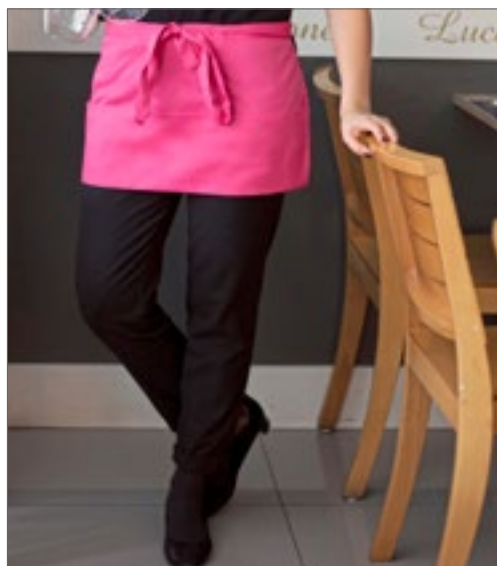

X983 | CS3060 Cocktail Apron

80% Polyester / 20% Baumwolle

60 x 30 cm (Breite x Länge)

200 g/m²

Link Kitchen Wear

APPLE (CA. P. 360)	AUBERGINE (CA. P. 5115)	BLACK	BOTTLE GREEN (CA. P. 560)
BROWN (CA. P. 476)	BURGUNDY (CA. P. 216)	DARK GREY (CA. P. 431)	EMERALD (CA. P. 341)
FUCHSIA (CA. P. 219)	HOT PINK (CA. P. 241C)	KHAKI (CA. P. 7503)	LEMON (CA. P. 127)
LIGHT BLUE (CA. P. 2708)	LIME (CA. P. 382)	MIDBLUE (CA. P. 2718)	NAVY (CA. P. 2766)
OLIVE (CA. P. 378)	ORANGE (CA. P. 1655)	PALE GREY (SILVER) (CA. P. 428)	PINK (CA. P. 1895)
POSTMAN GREY (CA. P. 7545)	PURPLE (CA. P. 269)	RED (CA. P. 200)	ROYAL (CA. P. 286)
SAGE (CA. P. 5497)	STRAWBERRY RED (CA. P. 186)	SUNFLOWER (CA. P. 136C)	TURQUOISE (CA. P. 312)
WHITE			

Pflegeleichtes Material | Einlaufvorbehandelt | 2/1 Twill | Extra verstärkt an kritischen Punkten | Durchgehender Gürtel in Schürzenstoff | Reaktiv gefärbt | Waschbar bis 60 °C | Mit drei Fronttaschen

Farbe	Größen	1	ab 50	ab 500
White	60 x 30 cm	12,11	10,35	10,07
Coloured	60 x 30 cm	13,69	11,69	11,38



X991 | CS3060JNS Jeans Cocktail Apron

80% Baumwolle / 20% Polyester

60 x 30 cm (Breite x Länge)

300 g/m²

Link Kitchen Wear

BLACK	DENIM	EMERALD
-------	-------	---------

Drei offene Taschen | Extra verstärkt an kritischen Punkten | Durchgehender Gürtel in Schürzenstoff | In 2/1 Twill gewebt | Pflegeleichtes Material | Reaktiv gefärbt | Unbedruckt waschbar bis 60 °C

Farbe	Größen	1	ab 50	ab 500
Coloured	60 x 30 cm	19,16	16,35	15,92



X984 | PS5070 Pizza Apron

80% Polyester / 20% Baumwolle (Olive: 100% Polyester)

70 x 50 cm (Breite x Länge)

200 g/m²

Link Kitchen Wear

APPLE (CA. P. 360)	AUBERGINE (CA. P. 5115)	BLACK	BOTTLE GREEN (CA. P. 560)
BROWN (CA. P. 476)	BURGUNDY (CA. P. 216)	DARK GREY (CA. P. 431)	EMERALD (CA. P. 341)
FUCHSIA (CA. P. 219)	HOT PINK (CA. P. 241C)	KHAKI (CA. P. 7503)	LEMON (CA. P. 127)
LIGHT BLUE (CA. P. 2708)	LIME (CA. P. 382)	MIDBLUE (CA. P. 2718)	NAVY (CA. P. 2766)
OLIVE (CA. P. 378)	ORANGE (CA. P. 1655)	PALE GREY (SILVER) (CA. P. 428)	PINK (CA. P. 1895)
POSTMAN GREY (CA. P. 7545)	PURPLE (CA. P. 269)	RED (CA. P. 200)	ROYAL (CA. P. 286)
SAGE (CA. P. 5497)	STRAWBERRY RED (CA. P. 186)	SUNFLOWER (CA. P. 136C)	TURQUOISE (CA. P. 312)
WHITE			

Pflegeleichtes Material | Extra verstärkt an kritischen Punkten | Durchgehender Gürtel in Schürzenstoff | Einlaufvorbehandelt | 2/1 Twill | Reaktiv gefärbt | Waschbar bis 60 °C

Farbe	Größen	1	ab 50	ab 500
White	70 x 50 cm	10,59	9,04	8,81
Coloured	70 x 50 cm	12,21	10,40	10,14



X985 | TS8090 Terras Apron

80% Polyester / 20% Baumwolle

90 x 80 cm (Breite x Länge)

200 g/m²

Link Kitchen Wear

APPLE (CA. P. 360)	AUBERGINE (CA. P. 5115)	BLACK	BOTTLE GREEN (CA. P. 560)
BROWN (CA. P. 476)	BURGUNDY (CA. P. 216)	DARK GREY (CA. P. 431)	EMERALD (CA. P. 341)
FUCHSIA (CA. P. 219)	HOT PINK (CA. P. 241C)	KHAKI (CA. P. 7503)	LEMON (CA. P. 127)
LIGHT BLUE (CA. P. 2708)	LIME (CA. P. 382)	MIDBLUE (CA. P. 2718)	NAVY (CA. P. 2766)
OLIVE (CA. P. 378)	ORANGE (CA. P. 1655)	PALE GREY (SILVER) (CA. P. 428)	PINK (CA. P. 1895)
POSTMAN GREY (CA. P. 7545)	PURPLE (CA. P. 269)	RED (CA. P. 200)	ROYAL (CA. P. 286)
SAGE (CA. P. 5497)	STRAWBERRY RED (CA. P. 186)	SUNFLOWER (CA. P. 136C)	TURQUOISE (CA. P. 312)
WHITE			

Easy-Care-Material | Extra verstärkt an kritischen Punkten | Durchgehender Gürtel in Schürzenstoff | Einlaufvorbehandelt | 2/1 Twill | Waschbar bis 60 °C | Reaktiv gefärbt | Mit Tasche vorne ca. 20 x 25 cm (L x B)

Farbe	Größen	1	ab 50	ab 500
White, Black	90 x 80 cm	16,52	14,09	13,73
Coloured	90 x 80 cm	17,45	14,88	14,49

Mehr Artikel sind online verfügbar.



CGW128 | 00128-01 **Bistro Apron Pizzone Classic**

65% Polyester / 35% Baumwolle
80 x 71 cm (Länge x Breite)
215 g/m²

CG Workwear

BLACK	BUGATTI	CHERRY	CHOCOLATE
DARK BLUE	ELEFANT	GRIFFIN	KHAKI
LAVA	LEAF	MARINE	PALE GREY
RAVEN	RED	REGENCY RED	SAND
SUNSHINE	TAUPE	TOFFEE	WHITE

Bistroschürze mit zwei Ösen | Bänder mit Druckknöpfen auswechselbar (Bänder nicht im Lieferumfang enthalten. Das Bänderset finden Sie unter Artikel CGW42128) | Hochveredeltes Mischgewebe | Knitterarm | Strapazierfähig | Bis 95 °C waschbar | Industriegäsche- und finishertauglich

Farbe	Größen	1	ab 50	ab 500
Coloured	80 x 71 cm	31,44	27,13	25,73



CGW128J | 00128-32 **Bistro Apron Pizzone Jeans**

65% Polyester / 35% Baumwolle
80 x 71 cm (Länge x Breite)
280 g/m²

CG Workwear

DENIM

Bistroschürze mit zwei Ösen | Bänder mit Druckknöpfen auswechselbar (Bänder nicht im Lieferumfang enthalten. Das Bänderset finden Sie unter Artikel CGW42128) | Strapazierfähig | Bis 95 °C waschbar | Industriegäsche- und finishertauglich

Farbe	Größen	1	ab 50	ab 500
Denim	80 x 71 cm	39,41	34,01	32,25



CGW128M | 00128-14 **Bistro Apron Pizzone Melange**

50% Baumwolle / 50% Polyester
80 x 71 cm (Länge x Breite)
140 g/m²

CG Workwear

BLUE	BROWN	DARK GREY	LIGHT GREY
------	-------	-----------	------------

Bistroschürze mit zwei Ösen | Bänder mit Druckknöpfen auswechselbar (Bänder nicht im Lieferumfang enthalten. Das Bänderset finden Sie unter Artikel CGW42128) | Besonders leichte Qualität | Elegant meliertes Gewebe | Strapazierfähig | Bis 95 °C waschbar | Industriegäsche- und finishertauglich

Farbe	Größen	1	ab 50	ab 500
Coloured	80 x 71 cm	37,84	32,68	30,96

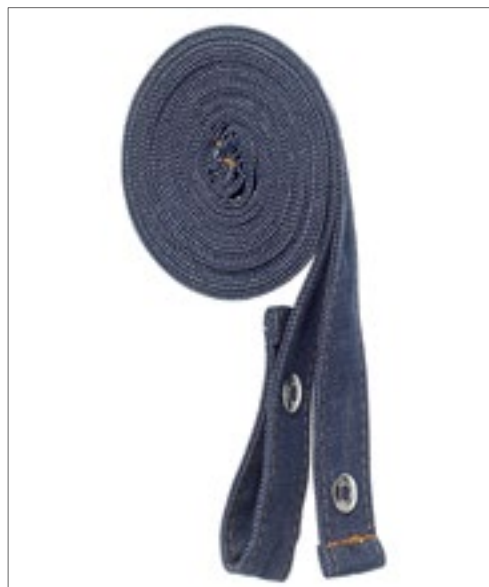

CGW42128 | 42128 **Pizzone Classic Strap Set**

65% Polyester / 35% Baumwolle (Melange: 50% Baumwolle / 50% Polyester)
130 x 2,5 cm

CG Workwear

BLACK	BLUE MELANGE	BROWN MELANGE	BUGATTI
CHERRY	CHOCOLATE	DARK BLUE	DARK GREY MELANGE
DENIM	ELEFANT	GRIFFIN	KHAKI
LAVA	LEAF	LIGHT GREY MELANGE	MARINE
PALE GREY	RAVEN	RED	REGENCY RED
SAND	SUNSHINE	TAUPE	TOFFEE
WHITE			

Zwei Bänder für Bistroschürzen, je 130 cm lang und 2,5 cm breit | Mit Druckknopf zum Befestigen an der Schürzen-Öse | Hochveredeltes Mischgewebe | Knitterarm | Strapazierfähig | Bis 95 °C waschbar | Industriegäsche- und finishertauglich

Farbe	Größen	1	ab 25	ab 250
Coloured	130 cm	14,33	12,35	11,71



CGW110 | 00110-01 **Slit Apron Milano 100 x 100 cm**

65% Polyester / 35% Baumwolle
100 x 100 cm
 215 g/m²

CG Workwear

BLACK	BUGATTI	CARAMEL	CHERRY
CHOCOLATE	COPPER	CURRY	DARK BLUE
ELEFANT	EVERGREEN	GRIFFIN	KHAKI
LAVA	LEAF	MAGENTA	NAVY
ORANGE	RAVEN	RED	REGENCY RED
SAND	SUNSHINE	TAUPE	TOFFEE
TURQUOISE	WHITE		

Made in Germany | Langer Gehschlitz und durchgehendes Schürzenband | Reaktivfärbung | Bänder verriegelt | Farbecht | Knitterarm und pflegeleicht | Doppelt gefärbt | Industrieräsche- und finishertauglich | Waschbar bis 95 °C | Kellertasche Napoli (CGW160) ist nicht im Lieferumfang enthalten

Farbe	Größen	1	ab 50	ab 500
Coloured	100 x 100 cm	37,82	32,63	30,94



CGW111 | 00111-01 **Slit Apron Milano 80 x 100 cm**

65% Polyester / 35% Baumwolle
80 x 100 cm (Länge x Breite)
 215 g/m²

CG Workwear

BLACK	BUGATTI	CARAMEL	CHERRY
CHOCOLATE	COPPER	CURRY	DARK BLUE
ELEFANT	EVERGREEN	GRIFFIN	KHAKI
LAVA	LEAF	MAGENTA	NAVY
ORANGE	RAVEN	RED	REGENCY RED
SAND	SUNSHINE	TAUPE	TOFFEE
TURQUOISE	WHITE		

Made in Germany | Langer Gehschlitz und durchgehendes Schürzenband | Reaktivfärbung | Bänder verriegelt | Farbecht | Knitterarm und pflegeleicht | Doppelt gefärbt | Industrieräsche- und finishertauglich | Waschbar bis 95 °C | Kellertasche Napoli (CGW160) nicht im Lieferumfang

Farbe	Größen	1	ab 50	ab 500
Coloured	80 x 100 cm	34,41	29,70	28,16



CGW4111 | 04111-32 **Slit Apron Scanno**

65% Polyester / 35% Baumwolle
80 x 100 cm (Länge x Breite)
 280 g/m²

CG Workwear

DENIM

Made in Germany | Strapazierfähiges Jeansgewebe | Braune Ziernähte | Seitlicher Schlitz | Zwei große seitliche Taschen | Zwei Stifefächer | Durchgehendes Band aus Schürzenstoff | Nahtverriegelung an Bändern und Schlitz

Farbe	Größen	1	ab 50	ab 500
Denim	80 x 100 cm	53,69	46,34	43,91



CGW4122 | 04122-32 **Bistro Apron Oricola**

65% Polyester / 35% Baumwolle
80 x 100 cm (Länge x Breite)
 280 g/m²

CG Workwear

DENIM

Made in Germany | Strapazierfähiges Jeansgewebe | Braune Ziernähte | Zwei große seitliche Taschen | Zwei Stifefächer | Durchgehendes Band aus Schürzenstoff | Nahtverriegelung an Bändern

Farbe	Größen	1	ab 50	ab 500
Denim	80 x 100 cm	46,17	39,84	37,77

Mehr Artikel sind online verfügbar.



CGW4127 | 04127-32 **Bistro Apron Bellante**

65% Polyester / 35% Baumwolle
33 x 75 cm (Länge x Breite)
280 g/m²

CG Workwear

DENIM

Made in Germany | Strapazierfähiges Jeansgewebe | Braune Ziernähte | Durchgehende Tasche mit vier Fächern (18x20 cm) | Zwei Stiftefächer | Durchgehendes Band aus Schürzenstoff | Nahtverriegelung an Bändern

Farbe	Größen	1	ab 50	ab 500
Denim	33 x 75 cm	41,29	35,63	33,77



CGW127 | 00127-01 **Bistro Apron Roma Classic Bag Mini**

65% Polyester / 35% Baumwolle
33 x 75 cm
215 g/m²

CG Workwear

BLACK

Made in Germany | Durchgehende Tasche über die gesamte Breite | Tasche abgeteilt in vier gleich große Fächer | Taschenhöhe ca. 15 cm | Nahtverriegelung an Bändern | Durchgehendes Band aus Schürzenstoff | Strapazierfähig | Knitterarm | 95 °C waschbar

Farbe	Größen	1	ab 50	ab 500
Black	33 x 75 cm	29,73	25,66	24,32

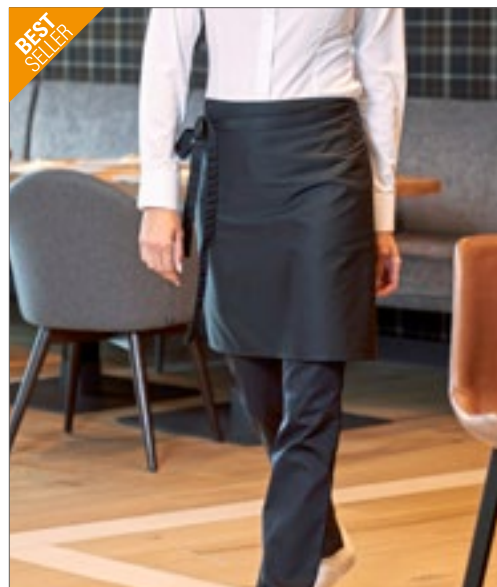

CGW123 | 00123-01 **Bistro Apron Roma 50 x 78 cm**

65% Polyester / 35% Baumwolle
50 x 78 cm (Länge x Breite)
215 g/m²

CG Workwear

BLACK	BUGATTI	CARAMEL	CHERRY
CHOCOLATE	CURRY	DARK BLUE	ELEFANT
GRIFFIN	KHAKI	LAVA	LEAF
MAGENTA	NAVY	ORANGE	RAVEN
RED	REGENCY RED	SAND	SUNSHINE
TAUPE	TOFFEE	TURQUOISE	WHITE

Made in Germany | Verstärktes Schürzenband | Doppelt gefärbt | Knitterarm und pflegeleicht | Reaktivfärbung | Bänder verriegelt | Sicherheitsnaht | Farbecht | Industriewäsche- und finishertauglich | Waschbar bis 95 °C

Farbe	Größen	1	ab 50	ab 500
Coloured	50 x 78 cm	22,56	19,47	18,45



CGW1262 | 01262-01 **Bistro Apron Roma Bag 50 x 78 cm**

65% Polyester / 35% Baumwolle
50 x 78 cm (Länge x Breite)
215 g/m²

CG Workwear

BLACK	BUGATTI	CARAMEL	CHERRY
CHOCOLATE	COPPER	CURRY	DARK BLUE
ELEFANT	EVERGREEN	GRIFFIN	KHAKI
LAVA	LEAF	MAGENTA	NAVY
ORANGE	RAVEN	RED	REGENCY RED
SAND	SUNSHINE	TAUPE	TOFFEE
TURQUOISE	WHITE		

Made in Germany | Indanthren gefärbt | Pflegeleicht | Farbecht | Knitterarm | Industriewäsche geeignet | Finishertauglich | Klassische Bistroschürze mit aufgesetzter Tasche (20 x 39 cm) | Waschbar bis 95 °C

Farbe	Größen	1	ab 50	ab 500
Coloured	50 x 78 cm	28,37	24,49	23,21



CGW0122 | 00122-44 **Bistro Apron Roma 80 GreeNature**

65% Polyester / 35% Baumwolle
80 x 100 cm (Länge x Breite)
 215 g/m²

CG Workwear

BLACK	CHERRY	COOL GREY	GRIFFIN
NAVY	RAVEN		

Polyester aus recycelten PET-Flaschen / Bio-Baumwolle | Made in Germany | Doppelt gefärbt | Reaktivfärbung | Bänder verriegelt | Farbecht | Verstärktes Schürzenband | Sicherheitsnaht | Knitterarm und pflegeleicht | Industrieräsche- und finishertauglich | Waschbar bis 95 °C



CGW122 | 00122-01 **Bistro Apron Roma 80**

65% Polyester / 35% Baumwolle
80 x 100 cm (Länge x Breite)
 215 g/m²

CG Workwear

BLACK	BUGATTI	CARAMEL	CHERRY
CHOCOLATE	COPPER	CURRY	DARK BLUE
ELEFANT	EVERGREEN	GRIFFIN	KHAKI
LAVA	LEAF	MAGENTA	NAVY
ORANGE	RAVEN	RED	REGENCY RED
SAND	SUNSHINE	TAUPE	TOFFEE
TURQUOISE	WHITE		

Made in Germany | Doppelt gefärbt | Reaktivfärbung | Bänder verriegelt | Farbecht | Verstärktes Schürzenband | Sicherheitsnaht | Knitterarm und pflegeleicht | Industrieräsche- und finishertauglich | Waschbar bis 95 °C | Kellertasche Napoli (CGW160) ist nicht im Lieferumfang enthalten

Farbe	Größen	1	ab 50	ab 500
Coloured	80 x 100 cm	32,80	28,30	26,82

Farbe	Größen	1	ab 50	ab 500
Coloured	80 x 100 cm	28,51	24,61	23,35



CGW1261 | 01261-01 **Bistro Apron Roma Bag 80 x 100 cm**

65% Polyester / 35% Baumwolle
80 x 100 cm (Länge x Breite)
 215 g/m²

CG Workwear

BLACK	BUGATTI	CARAMEL	CHERRY
CHOCOLATE	COPPER	CURRY	DARK BLUE
ELEFANT	EVERGREEN	GRIFFIN	KHAKI
LAVA	LEAF	MAGENTA	NAVY
ORANGE	RAVEN	RED	REGENCY RED
SAND	SUNSHINE	TAUPE	TOFFEE
TURQUOISE	WHITE		

Made in Germany | Indanthren gefärbt | Pflegeleicht | Farbecht | Knitterarm | Industrieräsche geeignet | Finishertauglich | Klassische Bistroschürze mit aufgesetzter Tasche (20 x 39 cm) | Waschbar bis 95 °C

Farbe	Größen	1	ab 50	ab 500
Coloured	80 x 100 cm	34,34	29,63	28,11



CGW1260 | 01260-01 **Bistro Apron Roma Bag 100 x 100 cm**

65% Polyester / 35% Baumwolle
100 x 100 cm
 215 g/m²

CG Workwear

BLACK	BUGATTI	CARAMEL	CHERRY
CHOCOLATE	COPPER	CURRY	DARK BLUE
ELEFANT	EVERGREEN	GRIFFIN	KHAKI
LAVA	LEAF	MAGENTA	NAVY
ORANGE	RAVEN	RED	REGENCY RED
SAND	SUNSHINE	TAUPE	TOFFEE
TURQUOISE	WHITE		

Made in Germany | Indanthren gefärbt | Pflegeleicht | Farbecht | Knitterarm | Industrieräsche geeignet | Finishertauglich | Klassische Bistroschürze mit aufgesetzter Tasche (20 x 39 cm) | Waschbar bis 95 °C

Farbe	Größen	1	ab 50	ab 500
Coloured	100 x 100 cm	40,32	34,80	32,99

Mehr Artikel sind online verfügbar.



**BEST
SELLER**

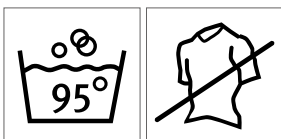

CGW121 | 00121-01 **Bistro Apron Roma 100 x 100 cm**

65% Polyester / 35% Baumwolle
100 x 100 cm
215 g/m²

CG Workwear

BLACK	BUGATTI	CARAMEL	CHERRY
CHOCOLATE	COPPER	CURRY	DARK BLUE
ELEFANT	EVERGREEN	GRIFFIN	KHAKI
LAVA	LEAF	MAGENTA	NAVY
ORANGE	RAVEN	RED	REGENCY RED
SAND	SUNSHINE	TAUPE	TOFFEE
TURQUOISE	WHITE		

Made in Germany | Doppelt gefärbt | Reaktivfärbung | Bänder verriegelt | Farbecht | Verstärktes Schürzenband | Sicherheitsnaht | Knitterarm und pflegeleicht | Industriewäsche- und finishertauglich | Waschbar bis 95 °C | Kellertasche Napoli (CGW160) ist nicht im Lieferumfang enthalten

Farbe	Größen	1	ab 50	ab 500
Coloured	100 x 100 cm	32,68	28,20	26,73

CGW730 | 00730-13 **Ladies' Polo Susa**

60% Baumwolle / 40% Polyester
XS, S, M, L, XL, XXL, 3XL, 4XL
230 g/m²

CG Workwear

ANTHRACITE	APEROL	BLACK	CHAMPAGNER
CHOCOLATE	NATURAL	NAVY	SILVER
WHITE			

Bis 95 °C waschbar | Kurzarm | Strick-Kragen | Doppelnähte | Ärmelbündchen | Seitlich geschlitzt | Seitenschlitze versiegelt | Offene Knopfleiste ohne Knöpfe | Vorgewaschen | Tailliert

Farbe	Größen	1	ab 20	ab 200
Coloured	XS - XXL	40,86	35,27	33,44
Coloured	3XL - 4XL	44,96	38,79	36,77



CGW9520 | 09520-13 **Men's Short Sleeve T-Shirt Taranto**

60% Baumwolle / 40% Polyester
S, M, L, XL, XXL, 3XL, 4XL
 220 g/m²

CG Workwear

ANTHRACITE	APEROL	BLACK	NATURAL
NAVY	WHITE		

Runder Ausschnitt | Figurbetont, schmale Ärmel | Strapazierfähige Doppelnähte | Seitennähte | Vorgewaschen, daher formstabil und farbecht | Hoher Anteil an gekämmter Baumwolle | Angenehm glatt und weich | Pflegeleicht | Bügelfrei | Industriegewäsche- und finishertauglich | 95 °C waschbar



CGW9525 | 09525-13 **Ladies' Short Sleeve T-Shirt Ragusa**

60% Baumwolle / 40% Polyester
XS, S, M, L, XL, XXL, 3XL, 4XL
 220 g/m²

CG Workwear

ANTHRACITE	APEROL	BLACK	NATURAL
NAVY	WHITE		

Runder Ausschnitt | Figurbetont, schmale Ärmel | Strapazierfähige Doppelnähte | Seitennähte | Vorgewaschen, daher formstabil und farbecht | Hoher Anteil an gekämmter Baumwolle | Angenehm glatt und weich | Pflegeleicht | Bügelfrei | Industriegewäsche- und finishertauglich | 95 °C waschbar

Farbe	Größen	1	ab 10	ab 100
Coloured	S - XXL	27,68	23,90	22,66
Coloured	3XL - 4XL	30,49	26,30	24,94

Farbe	Größen	1	ab 10	ab 100
Coloured	XS - XXL	27,68	23,90	22,66
Coloured	3XL - 4XL	30,49	26,30	24,94



CGW720 | 00720-13 **Men's Polo Iseo**

60% Baumwolle / 40% Polyester
S, M, L, XL, XXL, 3XL, 4XL
 230 g/m²

CG Workwear

ANTHRACITE	APEROL	BLACK	CHAMPAGNER
CHOCOLATE	NATURAL	NAVY	SILVER
WHITE			

Bis 95 °C waschbar | Kurzarm | Strick-Kragen | Doppelnähte | Ärmelbündchen | Seitlich geschlitzt | Seitenschlitze versiegelt | Drei Knöpfe mit Kreuzstich-Befestigung



CGW600 | 00600-15 **Ladies' Blouse Troina**

49% Baumwolle / 49% Polyester / 2% Elastolefin
XS, S, M, L, XL, XXL, 3XL, 4XL, 5XL
 125 g/m²

CG Workwear

BLACK	WHITE
-------	-------

Comfort fit | Kentkragen | 3/4 Arm | Hoher Tragekomfort durch Stretchanteil | Waschbar bis 95 °C | Bügelfrei | Industriegewäsche- und finishertauglich

Farbe	Größen	1	ab 20	ab 200
Coloured	S - XXL	40,86	35,27	33,44
Coloured	3XL - 4XL	44,96	38,79	36,77

Farbe	Größen	1	ab 10	ab 100
Coloured	XS - XXL	72,42	62,50	59,26
Coloured	3XL - 5XL	79,63	68,73	65,16

Mehr Artikel sind online verfügbar.



CGW540 | 00540-14 **Men's Shirt San Buono**

50% Baumwolle / 50% Polyester

S, M, L, XL, XXL, 3XL, 4XL

140 g/m²

CG Workwear

DARK GREY **LIGHT GREY**

Slim Fit | Stehkragen | Fein meliertes Gewebe | Waschbar bis 95 °C | Industrieräsche- und finishertauglich



CGW550 | 00550-14 **Ladies' Blouse Pacentro**

50% Baumwolle / 50% Polyester

S, M, L, XL, XXL, 3XL, 4XL

140 g/m²

CG Workwear

DARK GREY **LIGHT GREY**

Slim Fit | Stehkragen | Fein meliertes Gewebe | Waschbar bis 95 °C | Industrieräsche- und finishertauglich



CGW560 | 00560-14 **Men's Shirt Borello**

50% Baumwolle / 50% Polyester

S, M, L, XL, XXL, 3XL, 4XL

140 g/m²

CG Workwear

DARK GREY **LIGHT GREY**

Slim Fit | Kentkragen | Fein meliertes Gewebe | Waschbar bis 95 °C | Industrieräsche- und finishertauglich

Farbe	Größen	1	ab 10	ab 100
Coloured	S - XXL	83,44	72,02	68,28
Coloured	3XL - 4XL	91,84	79,25	75,14

Farbe	Größen	1	ab 10	ab 100
Coloured	S - XXL	83,44	72,02	68,28
Coloured	3XL - 4XL	91,84	79,25	75,14

Farbe	Größen	1	ab 10	ab 100
Coloured	S - XXL	91,80	79,23	75,11
Coloured	3XL - 4XL	100,94	87,11	82,59



CGW580 | 00580-15 **Men's Shirt Pretoro**

49% Baumwolle / 49% Polyester / 2% Elastolefin

S, M, L, XL, XXL, 3XL, 4XL, 5XL

125 g/m²

CG Workwear

WHITE

Slim Fit | Stehkragen | Langarm | Hoher Tragekomfort durch Stretchanteil | Waschbar bis 95 °C | Bügelfrei | Industrieräsche- und finishertauglich



CGW590 | 00590-15 **Ladies' Blouse Corvara**

49% Baumwolle / 49% Polyester / 2% Elastolefin

XS, S, M, L, XL, XXL, 3XL, 4XL, 5XL

125 g/m²

CG Workwear

WHITE

Slim Fit | Stehkragen | Langarm | Hoher Tragekomfort durch Stretchanteil | Waschbar bis 95 °C | Bügelfrei | Industrieräsche- und finishertauglich



CGW570 | 00570-14 **Ladies' Blouse Meri**

50% Baumwolle / 50% Polyester

S, M, L, XL, XXL, 3XL, 4XL

140 g/m²

CG Workwear

DARK GREY **LIGHT GREY**

Slim Fit | Kentkragen | Fein meliertes Gewebe | Waschbar bis 95 °C | Industrieräsche- und finishertauglich

Farbe	Größen	1	ab 10	ab 100
White	S - XXL	82,21	70,95	67,26
White	3XL - 5XL	90,39	78,02	73,97

Farbe	Größen	1	ab 10	ab 100
White	XS - XXL	82,21	70,95	67,26
White	3XL - 5XL	90,39	78,02	73,97

Farbe	Größen	1	ab 10	ab 100
Coloured	S - XXL	91,80	79,23	75,11
Coloured	3XL - 4XL	100,94	87,11	82,59



CGW615 | 00615-15 **Men's Shirt Navelli**

49% Baumwolle / 49% Polyester / 2% Elastolefin
S, M, L, XL, XXL, 3XL, 4XL, 5XL
 125 g/m²

CG Workwear

BLACK WHITE

Comfort fit | Kentkragen | Brusttasche | Hoher Tragekomfort durch Stretchanteil |
 Waschbar bis 95 °C | Bügelfrei | Industrieräsche- und finishertauglich



CGW625 | 00625-15 **Ladies' Blouse Scerni**

49% Baumwolle / 49% Polyester / 2% Elastolefin
XS, S, M, L, XL, XXL, 3XL, 4XL, 5XL
 125 g/m²

CG Workwear

BLACK WHITE

Comfort fit | Kentkragen | Langarm | Hoher Tragekomfort durch Stretchanteil |
 Waschbar bis 95 °C | Bügelfrei | Industrieräsche- und finishertauglich

Farbe	Größen	1	ab 10	ab 100
Coloured	S - XXL	84,63	73,02	69,23
Coloured	3XL - 5XL	93,08	80,33	76,16

Farbe	Größen	1	ab 10	ab 100
Coloured	XS - XXL	84,63	73,02	69,23
Coloured	3XL - 5XL	93,08	80,33	76,16



CGW630 | 00630-15 **Men's Shirt Pesaro**

49% Polyester / 49% Baumwolle / 2% Elastolefin
S, M, L, XL, XXL
 125 g/m²

CG Workwear

BLACK CHAMPAGNER CHOCOLATE WHITE

Qualitativ hochwertiges Stretchhemd | Slim Fit | Hochveredeltes Mischgewebe |
 Doppelte Nähte aus strapazierfähigen Alterfil-Garnen | Waschbar bis 95 °C



CGW640 | 00640-15 **Ladies' Blouse Ferrara**

49% Polyester / 49% Baumwolle / 2% Elastolefin
S, M, L, XL, XXL
 125 g/m²

CG Workwear

BLACK CHAMPAGNER CHOCOLATE WHITE

Etwas längerer Schnitt | Hervorragende Trageeigenschaften durch Stretchanteil |
 Knöpfe mit Kreuzstichbefestigung | EOL (Stretch) hochveredeltes Mischgewebe |
 Stark tailliert | Waschbar bis 95 °C

Farbe	Größen	1	ab 10	ab 100
Coloured	S - XXL	82,25	70,97	67,28

Farbe	Größen	1	ab 10	ab 100
Coloured	S - XXL	82,25	70,97	67,28

Mehr Artikel sind online verfügbar.



KUSTOM KIT
bargear.



K124 | KK124 **Fashion Fit Bar Polo Shirt**

100% Baumwolle
S, M, L, XL, XXL
160 g/m²

Bargear

BLACK

Polohemd aus Jersey-Strick mit Webkragen und Knopfleiste | 3-Knopfleiste | Versiegelte Schulternähte | Abgesetzte, angesetzte, doppellagige Ärmelbündchen | Seitliche Schlitz mit Webband hinten | Gerader Saum | Ersatzknopf | Gewebtes Bargear®-Halsetikett | Waschbar bis 40 °C

Farbe	Größen	1	ab 40	ab 400
Black	S- XXL	22,11	19,87	18,90

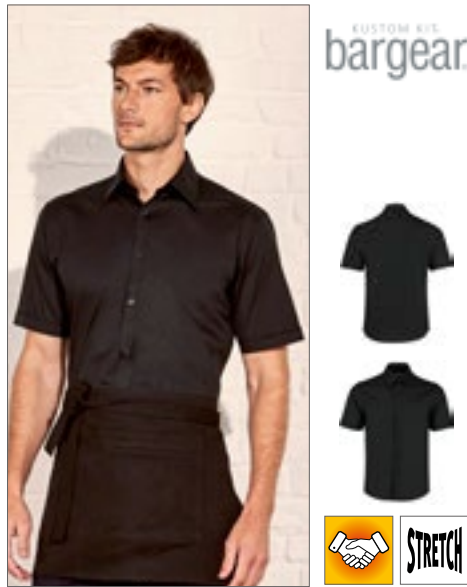

KUSTOM KIT
bargear.



K120 | KK120 **Men's Tailored Fit Bar Shirt Short Sleeve**

57% Baumwolle / 40% Polyester / 3% Elasthan
37 (S/14H), 38/40 (M/15-15H), 41/42 (L/16-16H), 43/44 (XL/17-17H), 45/47 (XXL/18-18H)
120 g/m²

Bargear

BLACK

Weicher verstärkter Kragen | Stretch-Material für angenehmen Tragekomfort | Abgerundeter Saum | Ersatzknopf

Farbe	Größen	1	ab 24	ab 240
Black	37 - 45/47	41,15	37,01	35,18



KUSTOM KIT
bargear.



K735 | KK735 **Women's Tailored Fit Bar Shirt Short Sleeve**

57% Baumwolle / 40% Polyester / 3% Elasthan
34 (XS/8), 36 (S/10), 38 (M/12), 40 (L/14), 42 (XL/16), 44 (XXL/18), 46 (3XL/20)
120 g/m²

Bargear

BLACK

Verdeckte Knopfleiste | Leicht verstärkter Kragen | Leicht taillierter Schnitt | Abgerundeter Saum | Ersatzknopf | Stretch-Material für angenehmen Tragekomfort

Farbe	Größen	1	ab 24	ab 240
Black	34 - 46	34,91	31,42	29,85



KUSTOM KIT
bargear.



K121 | KK121 **Men's Tailored Fit Bar Shirt Long Sleeve**

57% Baumwolle / 40% Polyester / 3% Elasthan
37 (S/14H), 38/40 (M/15-15H), 41/42 (L/16-16H), 43/44 (XL/17-17H), 45/47 (XXL/18-18H)
120 g/m²

Bargear

BLACK

Leicht verstärkter Kragen | Verstellbare Manschetten | Stretch-Material für angenehmen Tragekomfort | Ersatzknopf | Abgerundeter Saum

Farbe	Größen	1	ab 24	ab 240
Black	37 - 45/47	44,32	39,87	37,89



KUSTOM KIT
bargear.



K738 | KK738 **Women's Tailored Fit Bar Shirt Long Sleeve**

57% Baumwolle / 40% Polyester / 3% Elasthan
34 (XS/8), 36 (S/10), 38 (M/12), 40 (L/14), 42 (XL/16), 44 (XXL/18), 46 (3XL/20)
120 g/m²

Bargear

BLACK

Verstellbare Manschetten | Stretch-Material für angenehmen Tragekomfort | Leicht verstärkter Kragen | Ersatzknopf | Abgerundeter Saum

Farbe	Größen	1	ab 24	ab 240
Black	34 - 46	39,67	35,70	33,92



KUSTOM KIT
bargear.



K122 | KK122

Men's Tailored Fit Bar Shirt Mandarin Collar Short Sleeve

57% Baumwolle / 40% Polyester / 3% Elasthan
37 (S/14H), 38/40 (M/15-15H), 41/42 (L/16-16H), 43/44 (XL/17-17H), 45/47 (XXL/18-18H)
120 g/m²

Bargear

BLACK

Abgerundeter Saum | Stretch-Material für angenehmen Tragekomfort | Verdeckte Knopfleiste | Leicht verstärkter Asia-Kragen | Ersatzknopf



KUSTOM KIT
bargear.



K736 | KK736

Women's Tailored Fit Bar Shirt Mandarin Collar Short Sleeve

57% Baumwolle / 40% Polyester / 3% Elasthan
34 (XS/8), 36 (S/10), 38 (M/12), 40 (L/14), 42 (XL/16), 44 (XXL/18), 46 (3XL/20)
120 g/m²

Bargear

BLACK

Abgerundeter Saum | Stretch-Material für angenehmen Tragekomfort | Leicht verstärkter Mandarin-Kragen | Verdeckte Knopfleiste | Ersatzknopf

Farbe	Größen	1	ab 24	ab 240
Black	37 - 45/47	41,15	37,01	35,18

Farbe	Größen	1	ab 24	ab 240
Black	34 - 46	33,20	29,87	28,39



KUSTOM KIT
bargear.



K123 | KK123

Men's Tailored Fit Bar Shirt Mandarin Collar Long Sleeve

57% Baumwolle / 40% Polyester / 3% Elasthan
37 (S/14H), 38/40 (M/15-15H), 41/42 (L/16-16H), 43/44 (XL/17-17H), 45/47 (XXL/18-18H)
120 g/m²

Bargear

BLACK

Stretch-Material für angenehmen Tragekomfort | Verdeckte Knopfleiste | Ersatzknopf | Abgerundeter Saum | Leicht verstärkter Mandarin-Kragen

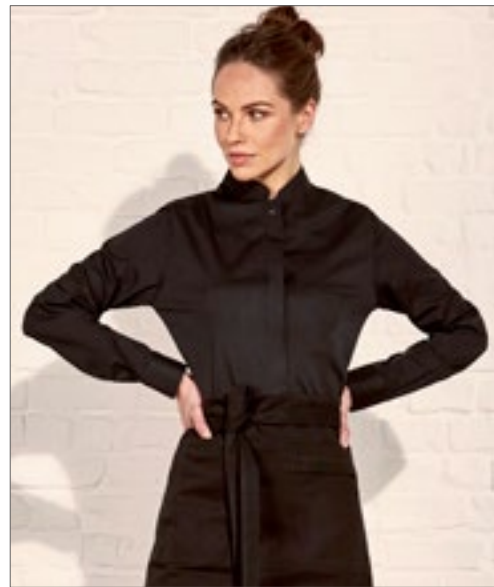

KUSTOM KIT
bargear.



K740 | KK740

Women's Tailored Fit Bar Shirt Mandarin Collar Long Sleeve

57% Baumwolle / 40% Polyester / 3% Elasthan
34 (XS/8), 36 (S/10), 38 (M/12), 40 (L/14), 42 (XL/16), 44 (XXL/18), 46 (3XL/20)
120 g/m²

Bargear

BLACK

Stretch-Material für angenehmen Tragekomfort | Verdeckte Knopfleiste | Leicht verstärkter Mandarin-Kragen | Ersatzknopf | Abgerundeter Saum

Farbe	Größen	1	ab 24	ab 240
Black	37 - 45/47	44,32	39,87	37,89

Farbe	Größen	1	ab 24	ab 240
Black	34 - 46	39,67	35,70	33,92



PREMIER



PW615 | PR615 **Men's Coolchecker® Piqué Polo**

100% Polyester
S, M, L, XL, XXL, 3XL, 4XL, 5XL
155 g/m² Premier Workwear

S, M, L, XL, XXL, 3XL, 4XL, 5XL

BLACK	DARK GREY (CA. P. 431)	NAVY (CA. P. 2766)	RED (CA. P. 200)
ROYAL (CA. P. 286)	SILVER (CA. P. 428)		

S, M, L, XL, XXL, 3XL, 4XL

AUBERGINE (CA. P. 5115)	BOTTLE (CA. P. 560)	BROWN (CA. P. 476)	BURGUNDY (CA. P. 216)
GREY MELANGE (CA. P. 425C)	HOT PINK (CA. P. 214C)	KELLY GREEN (CA. P. 355)	LIGHT BLUE (CA. P. 2708)
LIME (CA. P. 382)	NEON GREEN	NEON ORANGE	NEON PINK
NEON YELLOW	PURPLE (CA. P. 269)	SAPPHIRE (CA. P. 300)	STRAWBERRY RED (CA. P. 186)
SUNFLOWER (CA. P. 136C)	TURQUOISE (CA. P. 312)	WHITE	

Poloshirt mit Knopfleiste | Knopfleiste mit drei Knöpfen | Extra lang geschnitten | Feuchtigkeitsregulierung | Ripp-Strick-Kragen | Einsätze für eine bessere Passform | WRAP-Zertifizierung

Farbe	Größen	1	ab 36	ab 360
Coloured	S - 5XL	16,66	15,59	14,97



PREMIER



PW616 | PR616 **Women's Coolchecker® Piqué Polo**

100% Polyester
XS, S, M, L, XL, XXL
155 g/m² Premier Workwear

AUBERGINE (CA. P. 5115)	BLACK	BOTTLE (CA. P. 560)	BROWN (CA. P. 476)
BURGUNDY (CA. P. 216)	DARK GREY (CA. P. 431)	GREY MELANGE (CA. P. 425C)	HOT PINK (CA. P. 214C)
KELLY GREEN (CA. P. 355)	LIGHT BLUE (CA. P. 2708)	LIME (CA. P. 382)	NAVY (CA. P. 2766)
NEON GREEN	NEON ORANGE	NEON PINK	NEON YELLOW
PURPLE (CA. P. 269)	RED (CA. P. 200)	ROYAL (CA. P. 286)	SAPPHIRE (CA. P. 300)
SILVER (CA. P. 428)	STRAWBERRY RED (CA. P. 186)	SUNFLOWER (CA. P. 136C)	TURQUOISE (CA. P. 312)
WHITE			

Poloshirt mit Knopfleiste | Knopfleiste mit drei Knöpfen | Extra lang geschnitten | Feuchtigkeitsregulierung | Ripp-Strick-Kragen | Einsätze für eine bessere Passform | WRAP-Zertifizierung

Farbe	Größen	1	ab 36	ab 360
Coloured	XS - XXL	16,66	15,59	14,97



PREMIER



PW618 | PR618 **Men's Contrast Coolchecker® Polo**

100% Polyester
S, M, L, XL, XXL, 3XL, 4XL
155 g/m² Premier Workwear

BLACK/LIME (CA. P. 382)	BLACK/ORANGE (CA. P. 1655)	BLACK/PURPLE
BLACK/RED (CA. P. 200)	BLACK/SUNFLOWER (CA. P. 136C)	BLACK/TURQUOISE (CA. P. 312)
BLACK/WHITE	DARK GREY (CA. P. 424)/SILVER (CA. P. 428)	NAVY/WHITE
RED (CA. P. 200)/BLACK	ROYAL (CA. P. 286)/WHITE	

Polyester-Piqué | Poloshirt mit Kontrastbesatz | Seitliche Einsätze für körpernahe Passform | Knopfleiste mit drei Knöpfen | Kragen und Ärmelabschlüsse in Ripp-Strick-Optik | Seitenschlitze | Feuchtigkeitstransportierendes Coolchecker-Gewebe

Farbe	Größen	1	ab 36	ab 360
Coloured	S - 4XL	19,52	18,45	17,71



PREMIER



PW619 | PR619 **Women's Contrast Coolchecker® Polo**

100% Polyester
XS, S, M, L, XL, XXL
155 g/m² Premier Workwear

XS, S, M, L, XL, XXL

BLACK/PURPLE	BLACK/WHITE	NAVY/WHITE
--------------	-------------	------------

S, M, L, XL, XXL

BLACK/LIME (CA. P. 382)	BLACK/ORANGE (CA. P. 1655)	BLACK/RED (CA. P. 200)
BLACK/SUNFLOWER (CA. P. 136C)	BLACK/TURQUOISE (CA. P. 312)	DARK GREY (CA. P. 424)/SILVER (CA. P. 428)
RED (CA. P. 200)/BLACK	ROYAL (CA. P. 286)/WHITE	

Polyester-Piqué | Poloshirt mit Kontrastbesatz | Seitliche Einsätze für körpernahe Passform | Knopfleiste mit drei Knöpfen | Kragen und Ärmelabschlüsse in Ripp-Strick-Optik | Seitenschlitze | Feuchtigkeitstransportierendes Coolchecker-Gewebe

Farbe	Größen	1	ab 36	ab 360
Coloured	XS - XXL	19,52	18,45	17,71



PW631 | PR631 **Men's Spun-Dyed Sustainable Polo Shirt**
 100% Polyester
S, M, L, XL, XXL, 3XL, 4XL
 160 g/m²
 Premier Workwear

BLACK | DARK GREY (CA. P. 425C) | FRENCH NAVY (CA. P. 303C)



PW633 | PR633 **Women's Spun-Dyed Sustainable Polo Shirt**
 100% Polyester
XS, S, M, L, XL, XXL
 160 g/m²
 Premier Workwear

BLACK | DARK GREY (CA. P. 425C) | FRENCH NAVY (CA. P. 303C)



Recyceltes Polyester aus Altkunststoff | Spinngefärbtes Garn aus recyceltem Polyester | Gerippter Kragen | Knopfleiste mit drei Knöpfen | Seitliche Belüftungsschlitze, atmungsaktiv | Feuchtigkeitsregulierende Eigenschaften | Ausgezeichnete Farbbeständigkeit gegenüber UV-Licht | Umweltfreundliches Spun-Färbeverfahren für weniger Wasserverbrauch, weniger Chemikalien und weniger CO2-Emissionen

Recyceltes Polyester aus Altkunststoff | Spinngefärbtes Garn aus recyceltem Polyester | Gerippter Kragen | Knopfleiste mit drei Knöpfen | Seitliche Belüftungsschlitze, atmungsaktiv | Feuchtigkeitsregulierende Eigenschaften | Ausgezeichnete Farbbeständigkeit gegenüber UV-Licht | Umweltfreundliches Spun-Färbeverfahren für weniger Wasserverbrauch, weniger Chemikalien und weniger CO2-Emissionen

Farbe	Größen	1	ab 36	ab 360
Coloured	S - 4XL	17,73	16,54	15,90

Farbe	Größen	1	ab 36	ab 360
Coloured	XS - XXL	17,73	16,54	15,90



PW222 | PR222 **Men's Jeans Stitch Denim Shirt**
 100% Baumwolle
XS, S, M, L, XL, XXL, 3XL
 155 g/m²
 Premier Workwear

BLACK DENIM (CA. P. 433) | INDIGO DENIM (CA. P. 2767)



PW322 | PR322 **Women's Jeans Stitch Denim Shirt**
 100% Baumwolle
XS, S, M, L, XL, XXL, 3XL
 155 g/m²
 Premier Workwear

BLACK DENIM (CA. P. 433) | INDIGO DENIM (CA. P. 2767)



PW306 | PR306 **Women's Roll-Sleeve Poplin Blouse**
 65% Polyester / 35% Baumwolle
XS (34), S (36), M (40), L (44), XL (48), XXL (52)
 105 g/m²
 Premier Workwear

BLACK



Jeanshemd aus 100% Baumwolle | Kontrastnähte | Brusttasche links | Manschettenknöpfe und geknöpfter Ärmelschutz | Abgerundeter Saum

Jeanshemd aus 100% Baumwolle | Kontrastnähte | Zwei Brusttaschen | Manschettenknöpfe und geknöpfter Ärmelschutz | Abgerundeter Saum

Geknöpfte Befestigungsschleufe für hochgekrempelte Ärmel | Brusttasche links | Weicher Kragen | Pflegeleicht | WRAP-Zertifizierung

Farbe	Größen	1	ab 24	ab 240
Coloured	XS - 3XL	36,53	34,87	33,49

Farbe	Größen	1	ab 24	ab 240
Coloured	XS - 3XL	36,53	34,87	33,49

Farbe	Größen	1	ab 36	ab 360
Black	XS - XXL	15,83	13,92	13,38

Mehr Artikel sind online verfügbar.



PREMIER



PW250 | PR250
Men's Mulligan Check Cotton Long Sleeve Shirt

100% Baumwolle
S, M, L, XL, XXL, 3XL
115 g/m²

Premier Workwear



Roll-Sleeve-Option mit Knopf- und Laschenverschluss am Oberarm | Geknöpfte Manschette, wenn langärmelig getragen | Schmale Softkragen-Optik | Halbtaillierte Passform für Herren | Attraktives Karomuster | Passender Artikel für Damen: PW350

Farbe	Größen	1	ab 24	ab 240
Coloured	S- 3XL	28,32	26,66	25,61

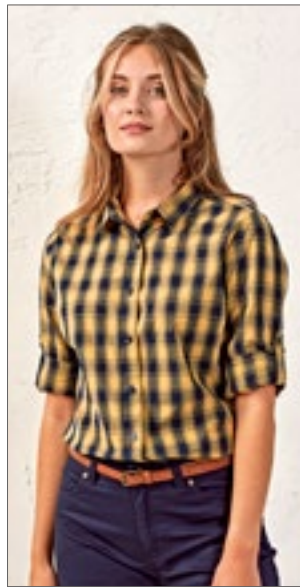

PREMIER



PW350 | PR350
Women's Mulligan Check Cotton Long Sleeve Shirt

100% Baumwolle
XS, S, M, L, XL, XXL
115 g/m²

Premier Workwear



Roll-Sleeve-Option mit Knopf- und Laschenverschluss am Oberarm | Schmale Softkragen-Optik | Halbtaillierte Passform für Damen | Attraktives Karomuster | Passender Artikel für Herren: PW250

Farbe	Größen	1	ab 24	ab 240
Coloured	XS- XXL	28,32	26,66	25,61



PREMIER



PW254 | PR254
Men's Ginmill Check Long Sleeve Cotton Shirt

100% Baumwolle
S, M, L, XL, XXL, 3XL
115 g/m²

Premier Workwear



Färbtes Baumwollgarn, Popeline | Roll-Sleeve-Option mit Knopf- und Laschenverschluss am Oberarm | Schmale Softkragen-Optik | Halb taillierte Passform | Knöpfbarer Ärmelabschluss für langärmelige Option

Farbe	Größen	1	ab 24	ab 240
Black/White	S- 3XL	28,32	26,66	25,61



PREMIER



PW256 | PR256
Men's Sidehill Check Long Sleeve Cotton Shirt

100% Baumwolle
S, M, L, XL, XXL, 3XL
115 g/m²

Premier Workwear



Gefärbtes Baumwollgarn, Popeline | Roll-Sleeve-Option mit Knopf- und Laschenverschluss am Oberarm | Schmale Softkragen-Optik | Halb taillierte Passform | Knöpfbarer Ärmelabschluss für langärmelige Option

Farbe	Größen	1	ab 24	ab 240
Navy (ca. Pantone 533C)/Red (ca. Pantone 201C)	S- 3XL	15,59	13,92	13,38

Navy (ca. Pantone 533C)/Red (ca. Pantone 201C)



PREMIER



PW356 | PR356
Women's Sidehill Check Long Sleeve Cotton Shirt

100% Baumwolle
XS, S, M, L, XL, XXL
115 g/m²

Premier Workwear



Gefärbtes Baumwollgarn, Popeline | Roll-Sleeve-Option mit Knopf- und Laschenverschluss am Oberarm | Doppelknopf-Ärmelabschluss für langärmelige Option | Schmale Softkragen-Optik | Brustabnäher und Abnäher hinten

Farbe	Größen	1	ab 24	ab 240
Navy (ca. Pantone 533C)/Red (ca. Pantone 201C)	XS- XXL	15,59	13,92	13,38

Navy (ca. Pantone 533C)/Red (ca. Pantone 201C)



PREMIER



PW354 | PR354
Women's Ginmill Check Long Sleeve Cotton Shirt

100% Baumwolle
XS, S, M, L, XL, XXL
115 g/m²

Premier Workwear



Roll-Sleeve-Option mit Knopf- und Laschenverschluss am Oberarm | Doppelknopf-Ärmelabschluss für langärmelige Option | Schmale Softkragen-Optik | Brustabnäher und Abnäher hinten

Farbe	Größen	1	ab 24	ab 240
Black/White	XS- XXL	28,32	26,66	25,61

Black/White



PREMIER®



PW649 | PR649

Coolchecker® Chef's T-Shirt (Mesh Back)

100% Polyester
XS, S, M, L, XL, XXL, 3XL
135 g/m²

Premier Workwear

BLACK	WHITE
-------	-------

Rundhalsausschnitt | Netz-Rückenteil für gute Belüftung | Ventilationsöffnung unter den Ärmeln | Stifttasche am Ärmel | Feuchtigkeitsttransportierendes Coolchecker-Finish

Farbe	Größen	1	ab 36	ab 360
Coloured	XS - 3XL	13,21	12,02	11,54



PREMIER®



PW218 | PR218

Men's Long-John Roll Sleeve Tee

82% Polyester / 14% Viskose / 4% Elasthan
XS, S, M, L, XL, XXL, 3XL
190 g/m²

Premier Workwear

BLACK	GREY MARL (COOL GREY)
INDIGO	WHITE
WHITE/NAVY (CA. P. 2766)	

Krempelärmel mit Knopfleiste am Oberarm | Rundhalsausschnitt und Knopfleiste mit drei Knöpfen | Halsausschnitt und Ärmelbündchen gerippt und eingefasst | Weiches und dehnbares Material

Farbe	Größen	1	ab 36	ab 360
Coloured	XS - 3XL	19,52	18,09	17,37
White/ Navy (ca. Pantone 2766)	XS - 3XL	22,25	20,83	20,02



PREMIER®



PW318 | PR318

Women's Long-John Roll Sleeve Tee

82% Polyester / 14% Viskose / 4% Elasthan
XS, S, M, L, XL, XXL
190 g/m²

Premier Workwear

BLACK	GREY MARL (COOL GREY)
INDIGO (CA. P. 534)	WHITE
WHITE/NAVY (CA. P. 2766)	

Krempelärmel mit Knopfleiste am Oberarm | Rundhalsausschnitt und Knopfleiste mit drei Knöpfen | Halsausschnitt und Ärmelbündchen gerippt und eingefasst | Weiches und dehnbares Material

Farbe	Größen	1	ab 36	ab 360
Coloured	XS - XXL	19,52	18,09	17,37
White/ Navy (ca. Pantone 2766)	XS - XXL	22,25	20,83	20,02



KARLOWSKY®

KARLOWSKY®
PASSION



KY124 | BM7/BM8/BM9

Herren Karohemd Urban

65% Polyester / 35% Baumwolle
S, M, L, XL, XXL, 3XL
110 g/m²

Karlowsky

BLACK (CA. P. 419C)	NAVY (CA. P. 533C)	SAHARA (CA. P. 467C)
---------------------	--------------------	----------------------

Köpergewebe, 65% Polyester / 35% Baumwolle, 110 g/m² | Pflegeleicht | Urbanes Herrenhemd im angesagten Karo-Design | Optimale Kombination aus klassischem Charme und coolem Streetwear-Style | Weicher Stoff für ein angenehmes Tragegefühl auf der Haut | Hohe Waschbarkeit gegen hartnäckige Verschmutzungen | Passform: Slim-Fit (tailliert geschnitten) | Rückenpasse | Kentkragen | Lange Ärmel | Abgerundete Sportmanschette mit zwei nebeneinander angeordneten Knöpfen zum Einstellen des Manschettenumfangs | Abgerundeter Saum

Farbe	Größen	1	ab 12	ab 120
Coloured	S - 3XL	67,64	59,07	55,17

KY125 | BF7/BF8/BF9

Damen Karohemd Urban

65% Polyester / 35% Baumwolle
XS, S, M, L, XL, XXL
110 g/m²

Karlowsky

BLACK (CA. P. 419C)	NAVY (CA. P. 533C)	SAHARA (CA. P. 467C)
---------------------	--------------------	----------------------

Köpergewebe, 65% Polyester / 35% Baumwolle, 110 g/m² | Pflegeleicht | Urbane Damenbluse im angesagten Karo-Design | Optimale Kombination aus klassischem Charme und coolem Streetwear-Style | Weicher Stoff für ein angenehmes Tragegefühl auf der Haut | Hohe Waschbarkeit gegen hartnäckige Verschmutzungen | Passform: Slim-Fit (tailliert geschnitten) | Rückenpasse | Kentkragen | Lange Ärmel | Abgerundete Sportmanschette mit zwei nebeneinander angeordneten Knöpfen zum Einstellen des Manschettenumfangs | Abgerundeter Saum

Farbe	Größen	1	ab 12	ab 120
Coloured	XS - XXL	67,64	59,07	55,17

Mehr Artikel sind online verfügbar.



PREMIER



PW620 | PR620 **Men's Hospitality Waistcoat**

65% Polyester / 35% Baumwolle

S, M, L, XL, XXL

195 g/m²

Premier Workwear

BLACK

Industriewäsche bis 85°C | Waschbar bis 60°C | Modern geschnittene Weste mit fünf Knöpfen | Zwei kleine Fronttaschen | Rückseite aus Hauptmaterial | Baumwoll-Twill | WRAP-Zertifizierung



PREMIER



PW621 | PR621 **Women's Hospitality Waistcoat**

65% Polyester / 35% Baumwolle

S, M, L, XL, XXL

195 g/m²

Premier Workwear

BLACK

Waschbar bis 60 °C | Passendes Herrenmodell: PW620 | Modern geschnittene Weste mit vier Knöpfen | Zwei kleine Fronttaschen | Industriewäsche bis 85°C | WRAP-Zertifizierung



PREMIER



PW625 | PR625 **Men's Herringbone Waistcoat**

50% Polyester / 45% Wolle / 5% sonstige Fasern

XS, S, M, L, XL, XXL

300 g/m²

Premier Workwear

BROWN CHECK

CHARCOAL (CA. PANTONE 6)

NAVY (CA. PANTONE 2766)

Innenfutter und Rückseite aus Satin | Verschluss mit fünf Knöpfen | Zwei offene Fronttaschen | Reverskragen | Verstellbare Schnalle am Rücken | Abnäher vorn und hinten für optimalen Sitz

Farbe	Größen	1	ab 24	ab 240
Black	S - XXL	27,13	25,70	24,68

Farbe	Größen	1	ab 24	ab 240
Black	S - XXL	27,13	25,70	24,68

Farbe	Größen	1	ab 24	ab 240
Coloured	XS - XXL	59,74	58,31	56,00



PREMIER



PW622 | PR622 **Men's Lined Polyester Waistcoat**

100% Polyester

XXS, XS, S, M, L, XL, XXL

185 g/m²

Premier Workwear

BLACK

Modern geschnittene Weste mit fünf Knöpfen | Zwei kleine Fronttaschen | Rückenteil aus Satin | Durchgehend gefüttert | Rückseitiger Verstellzug | WRAP-Zertifizierung



PREMIER



PW623 | PR623 **Women's Lined Polyester Waistcoat**

100% Polyester

XXS (28), XS (31), S (34), M (37), L (41), XL (44), XXL (47)

185 g/m²

Premier Workwear

BLACK

Modern geschnittene Weste mit 4 Knöpfen | Zwei kleine Fronttaschen | Rückenteil aus Satin | Durchgehend gefüttert | Rückseitiger Verstellzug | WRAP-Zertifizierung



PREMIER



PW626 | PR626 **Women's Herringbone Waistcoat**

50% Polyester / 45% Wolle / 5% sonstige Fasern

XS, S, M, L, XL, XXL

300 g/m²

Premier Workwear

BROWN CHECK

CHARCOAL (CA. PANTONE 6)

NAVY (CA. PANTONE 2766)

Innenfutter und Rückseite aus Satin | Verschluss mit vier Knöpfen | Zwei offene Fronttaschen | Reverskragen | Verstellbare Schnalle am Rücken | Abnäher vorn und hinten für optimalen Sitz

Farbe	Größen	1	ab 24	ab 240
Black	XXS - XXL	34,03	32,61	31,32

Farbe	Größen	1	ab 24	ab 240
Black	XXS - XXL	34,03	32,61	31,32

Farbe	Größen	1	ab 24	ab 240
Coloured	XS - XXL	59,74	58,31	56,00



KARLOWSKY®

KARLOWSKY®
PURE



KY013 | BWM1 **Herrenweste Basic**

100% Polyester
S, M, L, XL, XXL, 3XL
170 g/m²

Karlowsky

BLACK (CA. PANTONE 419C)

Leinwandgewebe, 170 g/m² (Oberstoff), 60 g/m² (Futterstoff) | Herrenweste in lockerer Passform, Abnäher | 2 seitliche Paspeltaschen | 1 Paspeltasche auf Brusthöhe | 1 Innentasche | 4 Knöpfe | Waschbar bis 30°C

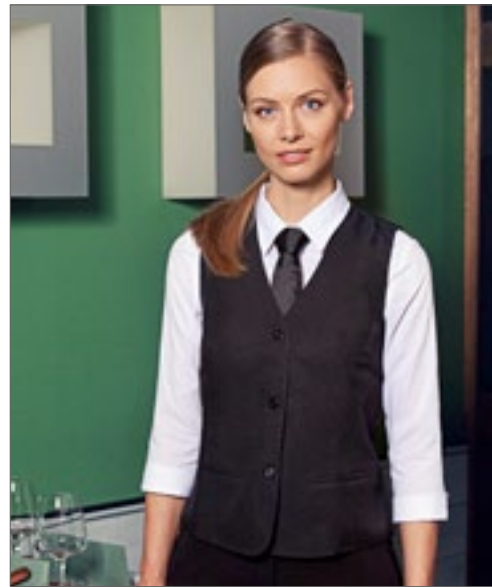

KARLOWSKY®

KARLOWSKY®
PURE



KY012 | BWF1 **Damenweste Basic**

100% Polyester
XS, S, M, L, XL, XXL
170 g/m²

Karlowsky

BLACK (CA. PANTONE 419C)

Leinwandgewebe, 170 g/m² (Oberstoff), 60 g/m² (Futterstoff) | Damenweste in lockerer Passform | Wiener Nähte | 2 seitliche Paspeltaschen | 1 Innentasche | 3 Knöpfe | Waschbar bis 30°C

Farbe	Größen	1	ab 10	ab 100
Black (ca. Pantone 419C)	S - 3XL	42,39	37,01	34,58

Farbe	Größen	1	ab 10	ab 100
Black (ca. Pantone 419C)	XS - XXL	42,39	37,01	34,58



KARLOWSKY®

KARLOWSKY®
PASSION



KY035 | WM2 **Herrenweste Kai**

65% Polyester / 35% Baumwolle
46, 48, 50, 52, 54, 56, 58, 60, 62, 64
215 g/m²

Karlowsky

BLACK (CA. PANTONE 419C) | BORDEAUX (CA. PANTONE 209C) | NAVY (CA. PANTONE 533C)

Köpergewebe, 215 g/m² | Hochveredelt, gekrumpft, waschecht, pflegeleicht | Herrenweste mit körpernaher Passform, Abnäher | Hinteres Taillenband durch Druckknöpfe verstellbar | 2 seitliche, imitierte Leistentaschen | 4 Druckknöpfe an Verschlussleiste | Industrieräschetauglich | Waschbar bis 95°C

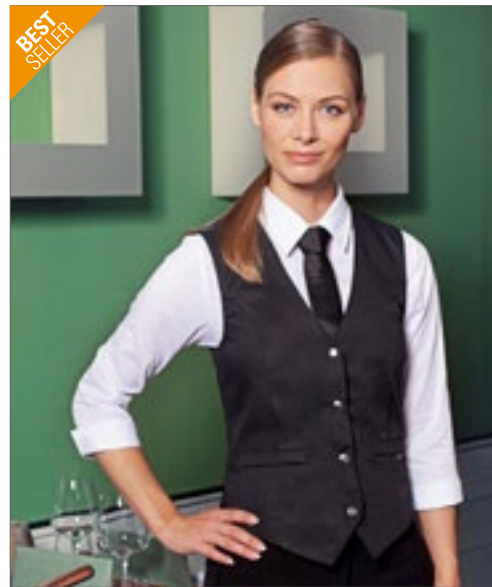

KARLOWSKY®

KARLOWSKY®
PASSION



KY034 | WFF2 **Damenweste Lena**

65% Polyester / 35% Baumwolle
34, 36, 38, 40, 42, 44, 46, 48, 50, 52
215 g/m²

Karlowsky

BLACK (CA. PANTONE 419C) | BORDEAUX (CA. PANTONE 209C) | NAVY (CA. PANTONE 533C)

Köpergewebe, 215 g/m² | Hochveredelt, gekrumpft, waschecht, pflegeleicht | Damenweste in körpernaher Passform | Wiener Nähte | Hinteres Taillenband durch Druckknöpfe verstellbar | 2 seitliche, imitierte Leistentaschen | 4 Druckknöpfe an Verschlussleiste | Industrieräschetauglich | Waschbar bis 95°C

Farbe	Größen	1	ab 50	ab 500
Coloured	46 - 64	48,03	41,94	39,17

Farbe	Größen	1	ab 50	ab 500
Coloured	34 - 52	48,03	41,94	39,17

Mehr Artikel sind online verfügbar.

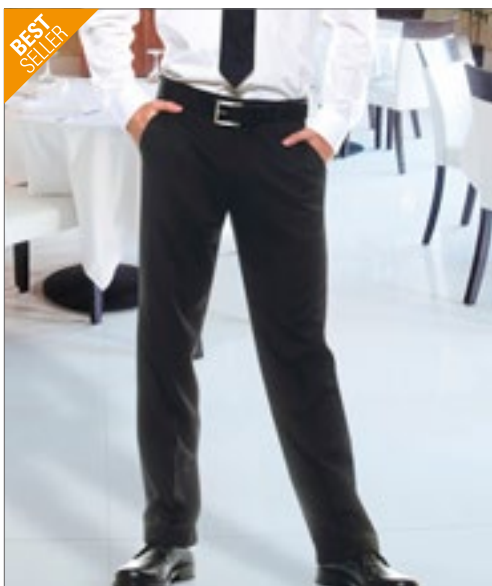

KARLOWSKY®

KARLOWSKY®
PURE



KY068 | BHM2 **Kellnerhose Basic Herren**

100% Polyester
S, M, L, XL, XXL, 3XL

Karlowsky

BLACK (CA. PANTONE 419C)

Leinwandgewebe, 170 g/m² (Oberstoff), Fischgratkörper, 60 g/m² (Futterstoff) | Herrenkellnerhose mit 2 seitlichen Eingriffstaschen | Gürtelschlaufen und Bügelfalten | 1 Gesäßleistentasche rechts | Waschbar bis 30°C

Farbe	Größen	1	ab 12	ab 120
Black (ca. Pantone 419C)	S - 3XL	54,86	47,91	44,74



KARLOWSKY®

KARLOWSKY®
PURE



KY066 | BRF1 **Kellnerrock Basic**

100% Polyester
XS, S, M, L, XL, XXL

Karlowsky

BLACK (CA. PANTONE 419C)

Leinwandgewebe, 170 g/m² (Oberstoff), 60 g/m² (Futterstoff) | Damenkellnerrock mit verstellbarer Bundweite durch Gummiband mit Knopf | 2 seitliche Eingriffstaschen | Schlitz in der hinteren Mitte, ca. 15cm Länge | Waschbar bis 30°C

Farbe	Größen	1	ab 12	ab 120
Black (ca. Pantone 419C)	XS - XXL	44,65	38,98	36,41

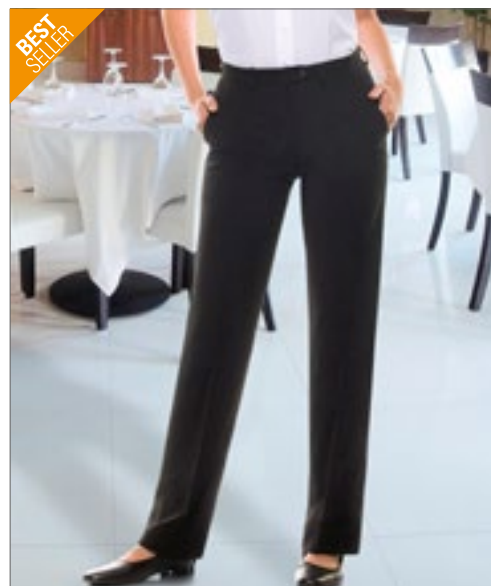

KARLOWSKY®

KARLOWSKY®
PURE



KY067 | BHF1 **Damen Kellnerhose Basic**

100% Polyester
XS, S, M, L, XL, XXL

Karlowsky

BLACK (CA. PANTONE 419C)

Leinwandgewebe, 170 g/m² (Oberstoff), Fischgratkörper, 60 g/m² (Futterstoff) | Damenkellnerhose mit 2 seitlichen Eingriffstaschen | Gürtelschlaufen und Bügelfalten | 2 seitliche Eingriffstaschen | 1 Gesäßleistentasche rechts | Waschbar bis 30°C

Farbe	Größen	1	ab 12	ab 120
Black (ca. Pantone 419C)	XS - XXL	53,36	46,60	43,53



CG
WORKWEAR



CGW82010 | 82010-06 **Ladies' Ofena Trousers**

65% Polyester / 32% Baumwolle / 3% Elastolefin
34, 36, 38, 40, 42, 44, 46
205 g/m²

CG Workwear

BLACK | DARK BLUE | RAVEN

Gerade geschnittene Hose mit zwei seitlichen Eingriffstaschen | Zwei Gesäßtaschen und Gürtelschlaufen | Pflegeleicht | Waschbar bis 95 °C | Industrieräsche- und finishertauglich | Farbecht | Strapazierfähig | Hergestellt in Deutschland

Farbe	Größen	1	ab 10	ab 100
Coloured	34 - 44	98,82	85,30	80,85
Coloured	46	108,72	93,82	88,96



CGW4001 | 04001-32 **Men's Trousers Mentana**

65% Polyester / 35% Baumwolle
44, 46, 48, 50, 52, 54, 56, 58, 60, 62, 64
280 g/m²

CG Workwear

DENIM

Made in Germany | Strapazierfähiges Jeansgewebe | Braune Ziernähte | Gerader Schnitt | Mit Knopf und Reißverschluss | Seitliche Eingrifftaschen mit Nieten | Zwei aufgesetzte Gesäßtaschen | Bund mit Gürtelschlaufen



CGW4010 | 04010-32 **Ladies' Trousers Ardea**

65% Polyester / 35% Baumwolle
34, 36, 38, 40, 42, 44, 46, 48, 50, 52
280 g/m²

CG Workwear

DENIM

Made in Germany | Strapazierfähiges Jeansgewebe | Braune Ziernähte | Gerader Schnitt | Mit Knopf und Reißverschluss | Gummeinsätze im Bund | Seitliche Eingrifftaschen mit Nieten | Zwei aufgesetzte Gesäßtaschen | Bund mit Gürtelschlaufen

Farbe	Größen	1	ab 10	ab 100
Denim	44 - 54	133,16	114,93	108,96
Denim	56 - 64	146,51	126,43	119,86

Farbe	Größen	1	ab 10	ab 100
Denim	34 - 44	133,16	114,93	108,96
Denim	46 - 52	146,51	126,43	119,86



CGW81001 | 81001-06 **Men's Terni Trousers**

65% Polyester / 32% Baumwolle / 3% Elastolefin
46, 48, 50, 52, 54, 56, 58
215 g/m²

CG Workwear

BLACK DARK BLUE RAVEN

Gerade geschnitten | Zwei Fronttaschen mit schrägem Eingriff | Mit Knopf und Reißverschluss | Bund ist ca. 3,5 cm breit und hat Gürtelschlaufen | Strapazierfähig | Farbecht | Pflegeleicht | Waschbar bis 95 °C | Industriewäsche- und finishtauglich | Zwei aufgesetzte Gesäßtaschen | Hergestellt in Deutschland



CGW82001 | 82001-06 **Ladies' Tivoli Trousers**

65% Polyester / 32% Baumwolle / 3% Elastolefin
34, 36, 38, 40, 42, 44, 46, 48, 50, 52
205 g/m²

CG Workwear

BLACK DARK BLUE RAVEN

Gerade geschnittene Hose | Ohne Taschen | Mit Knopf und Reißverschluss | Bund ist ca. 3,5 cm breit und hat Gürtelschlaufen | ab Größe 44 mit seitlichem Gummizug am Bund | Strapazierfähig | Farbecht | Pflegeleicht | Waschbar bis 95 °C | Industriewäsche- und finishtauglich | Hergestellt in Deutschland

Farbe	Größen	1	ab 10	ab 100
Coloured	46 - 54	97,25	83,92	79,56
Coloured	56 - 58	106,98	92,32	87,54

Farbe	Größen	1	ab 10	ab 100
Coloured	34 - 44	93,27	80,49	76,30
Coloured	46 - 52	102,60	88,56	83,94

Mehr Artikel sind online verfügbar.



BEST SELLER

KARLOWSKY®

KARLOWSKY®
PASSION



NEW
COLOUR



KARLOWSKY®

KARLOWSKY®
PASSION



NEW
COLOUR

KY036 | JM14

Kochjacke Lars

65% Polyester / 35% Baumwolle
44, 46, 48, 50, 52, 54, 56, 58, 60, 62, 64, 66
215 g/m²

Karlowsky

ANTHRACITE (CA. P. 7540C)	BLACK (CA. P. 419C)	LIGHT BROWN (CA. P. 438C)	NAVY (CA. P. 533C)
WHITE			

Köpergewebe, 215 g/m² | Hochveredelt, gekrumpft, waschecht, pflegeleicht | Kochjacke für Herren in normaler Passform | Wiener Nähte am Rückenteil | Ärmelmanschetten mit Schlitz | Aufgesetzte, angeschrägte Brusttasche mit Kugelschreiberfach links | Einreihige 5-Knopf Jacke mit Druckknöpfen | Industriewäschetauglich | Waschbar bis 95°C

KY070 | JF3

Kochjacke Larissa

65% Polyester / 35% Baumwolle
34, 36, 38, 40, 42, 44, 46, 48, 50
215 g/m²

Karlowsky

ANTHRACITE (CA. P. 7540C)	BLACK (CA. P. 419C)	LIGHT BROWN (CA. P. 438C)	NAVY (CA. P. 533C)
PINK (CA. P. 7636C)	WHITE		

Köpergewebe, 215 g/m² | Hochveredelt, gekrumpft, waschecht, pflegeleicht | Kochjacke für Damen in körpernaher Passform | Brustabnäher, Flankennähte vorn und hinten | Ärmelmanschetten mit Schlitz | Aufgesetzte, angeschrägte Brusttasche links, mit Stiffach | Einreihige 5-Knopf Jacke mit Druckknöpfen | Industriewäschetauglich | Waschbar bis 95°C

Farbe	Größen	1	ab 12	ab 120
Coloured	44 - 66	66,57	58,12	54,31

Farbe	Größen	1	ab 25	ab 250
Coloured	34 - 50	66,57	58,12	54,31

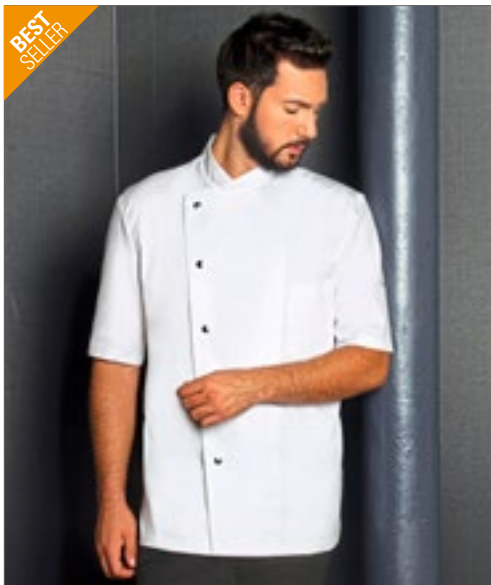

BEST SELLER

KARLOWSKY®

KARLOWSKY®
PASSION



NEW
COLOUR



KARLOWSKY®

KARLOWSKY®
PASSION



NEW
COLOUR

KY037 | JM15

Kochjacke Gustav

65% Polyester / 35% Baumwolle
44, 46, 48, 50, 52, 54, 56, 58, 60, 62, 64, 66
215 g/m²

Karlowsky

ANTHRACITE (CA. P. 7540C)	BLACK (CA. P. 419C)	LIGHT BROWN (CA. P. 438C)	NAVY (CA. P. 533C)
WHITE			

Köpergewebe, 215 g/m² | Hochveredelt, gekrumpft, waschecht, pflegeleicht | Kochjacke für Herren in normaler Passform | Wiener Nähte am Rückenteil | Aufgesetzte, angeschrägte Brusttasche links, mit Kugelschreiberfach | Kurzer Arm | Einreihige 5-Knopf-Jacke mit Druckknöpfen | Industriewäschetauglich | Waschbar bis 95°C

KY071 | JF4

Kochjacke Greta

65% Polyester / 35% Baumwolle
34, 36, 38, 40, 42, 44, 46, 48, 50
215 g/m²

Karlowsky

ANTHRACITE (CA. P. 7540C)	BLACK (CA. P. 419C)	LIGHT BROWN (CA. P. 438C)	NAVY (CA. P. 533C)
PINK (CA. P. 7636C)	WHITE		

Köpergewebe, 215 g/m² | Hochveredelt, gekrumpft, waschecht, pflegeleicht | Kochjacke für Damen in körpernaher Passform | Brustabnäher, Flankennähte vorne und hinten | Kurze Ärmel | Aufgesetzte, angeschrägte Brusttasche links, mit Stiffach | Einreihige 5-Knopf Jacke mit Druckknöpfen | Industriewäschetauglich | Waschbar bis 95°C

Farbe	Größen	1	ab 12	ab 120
Coloured	44 - 66	64,90	56,69	52,96

Farbe	Größen	1	ab 30	ab 300
Coloured	34 - 50	64,90	56,69	52,96



KARLOWSKY®

KARLOWSKY®
POSTALACHON



KY051 | JM 35

Kochjacke Green-Generation

Vorderseite: 65% Polyester / 35% Baumwolle, Rückseite: 100% Polyester

46, 48, 50, 52, 54, 56, 58, 60, 62, 64, 66

150

Karlowsky

AUBERGINE (CA. P. 5185C)	BLACK (CA. P. 419C)	MOSS GREEN (CA. P. 4229C)
STEEL BLUE (CA. P. 2380C)	WHITE	

Vorderseite: Köpergewebe, 150 g/m² | Rückseite: Jersey-Piqué, 170 g/m², atmungsaktiv, feuchtigkeitsregulierend | innovative nachhaltige Kochjacke, die urbanen Style mit natürlichem Flair verbindet | Polyesteranteil aus recyceltem Plastik | leicht tailliert geschnitten | Rückeneinsatz aus Jersey-Piqué sorgt für angenehme Belüftung und erhöhte Bewegungsfreiheit | mit Druckknöpfen zum schnellen Öffnen und Schließen | Ärmelmanschetten mit Druckknöpfen | Vorderteil mit Reißverschlusstaschen und Leistentasche am linken Ärmel | stylische Applikationen aus Kontrastbändern an den Ärmeln und im Nacken für eine urbane Optik

Farbe	Größen	1	ab 12	ab 120
White	46 - 66	68,02	59,40	55,50
Coloured	46 - 66	72,40	63,21	59,07



KARLOWSKY®

KARLOWSKY®
POSTALACHON

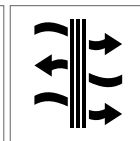
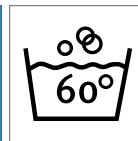

KY052 | JM 36

Kurzarm Kochjacke Green-Generation

Vorderseite: 65% Polyester / 35% Baumwolle, Rückseite: 100% Polyester

46, 48, 50, 52, 54, 56, 58, 60, 62, 64, 66

150 g/m²

Karlowsky

AUBERGINE (CA. P. 5185C)	BLACK (CA. P. 419C)	MOSS GREEN (CA. P. 4229C)
STEEL BLUE (CA. P. 2380C)	WHITE	

Vorderseite: Köpergewebe, 150 g/m² | Rückseite: Jersey-Piqué, 170 g/m², atmungsaktiv, feuchtigkeitsregulierend | Innovative nachhaltige Kochjacke mit kurzen Ärmeln, die urbanen Style mit natürlichem Flair verbindet | Polyesteranteil aus recyceltem Plastik | leicht tailliert geschnitten | Rückeneinsatz aus Jersey-Piqué sorgt für angenehme Belüftung und erhöhte Bewegungsfreiheit | Mit Druckknöpfen zum schnellen Öffnen und Schließen | Vorderteil mit Reißverschlusstaschen und Leistentasche am linken Ärmel | Stylische Applikationen aus Kontrastbändern an den Ärmeln und im Nacken für eine urbane Optik

Farbe	Größen	1	ab 12	ab 120
White	46 - 66	61,31	53,53	50,00
Coloured	46 - 66	65,50	57,19	53,43

Mehr Artikel sind online verfügbar.



KARLOWSKY®

KARLOWSKY® PASSION



KY099 | JM 24 **Kochjacke Jeans-Style**

65% Polyester / 35% Baumwolle
46, 48, 50, 52, 54, 56, 58, 60, 62, 64, 66, 68, 70, 72, 74
195 g/m²

Karlowsky

VINTAGE BLACK (CA. P. 00L GREY11C) VINTAGE BLUE (CA. P. 2108C) VINTAGE RED (CA. P. 710C)

Köpergewebe, 195 g/m² | Hochveredelt, gekrumpft, waschecht, pflegeleicht | Kochjacke in Jeans-Optik mit schlanker Silhouette | Kontrastfarbige Steppnähte | Asymmetrisch geschlossene, einreihige 5-Knopf-Jacke mit Druckknöpfen | Ärmelmanschetten mit Schlitz | Aufgesetzte Ärmeltasche links mit Stiffnach | Industriewäschetauglich | Waschbar bis 95°C

Farbe	Größen	1	ab 12	ab 120
Coloured	46 - 74	81,16	70,85	66,21



NEW

KARLOWSKY®

KARLOWSKY® PASSION



KY053 | JF 20 **Damen Kochjacke Jeans-Style**

65% Polyester / 35% Baumwolle
34, 36, 38, 40, 42, 44, 46, 48, 50, 52, 54, 56, 58
195 g/m² (Vintage Red: 175 g/m²)

Karlowsky

VINTAGE BLACK (CA. P. 00L GREY11C) VINTAGE BLUE (CA. P. 2108C) VINTAGE RED (CA. P. 710C)

Köpergewebe, 195 g/m² (vintage red: 175 g/m²) | Hochveredelt, gekrumpft, waschecht, pflegeleicht | Trendige Damenkochjacke in Jeans-Optik mit schlanker Silhouette | Kontrastfarbige Steppnähte für den originalen Jeans-Look | Asymmetrisch geschlossene, einreihige 5-Knopf-Jacke mit Druckknöpfen zum schnellen Öffnen und Schließen | Ärmelmanschetten mit Schlitz | aufgesetzte Ärmeltasche links mit praktischem Stiffnach | Industriewäschetauglich

Farbe	Größen	1	ab 12	ab 120
Coloured	34 - 58	81,16	70,85	66,21



KARLOWSKY®

KARLOWSKY® PURE



KY007 | BJM1 **Kochjacke Basic**

100% Baumwolle
XS, S, M, L, XL, XXL, 3XL, 4XL
185 g/m²

Karlowsky

WHITE

Köpergewebe, 185 g/m² | Unisex Kochjacke in normaler Passform | Ärmelmanschetten mit Schlitz | Aufgesetzte Brusttasche links | Zweireihige 10-Knopf Jacke | Inklusive 10 Ton-in-Ton-Kugelknöpfe | Waschbar bis 60°C

Farbe	Größen	1	ab 12	ab 120
White	XS - 4XL	44,46	38,82	36,27



KARLOWSKY®

KARLOWSKY® PURE



KY009 | BJM1 **Kochjacke Basic**

100% Baumwolle
XS, S, M, L, XL, XXL, 3XL, 4XL
185 g/m²

Karlowsky

BLACK (CA. P. 419C)

Köpergewebe, 185 g/m² | Unisex Kochjacke in normaler Passform | Ärmelmanschetten mit Schlitz | Aufgesetzte Brusttasche links | Zweireihige 10-Knopf Jacke | Inklusive 10 Ton-in-Ton-Kugelknöpfe | Waschbar bis 60°C

Farbe	Größen	1	ab 12	ab 120
Black (ca. Pantone 419C)	XS - 4XL	51,86	45,29	42,32



KARLOWSKY®

KARLOWSKY® PURE



KY038 | BJM2 **Basic Kochjacke**

65% Polyester / 35% Baumwolle
XS, S, M, L, XL, XXL, 3XL
215 g/m²

Karlowsky

BLACK (CA. P. 419C) WHITE

Köpergewebe, 215 g/m² | Unisex Kochjacke in normaler Passform | Ärmelmanschetten mit Schlitz | Aufgesetzte Brusttasche links | Zweireihige 10-Knopf Jacke mit 10 Druckknöpfen | Waschbar bis 60°C

Farbe	Größen	1	ab 12	ab 120
White	XS - 3XL	50,43	44,05	41,15
Black (ca. Pantone 419C)	XS - 3XL	56,00	48,91	45,70



KARLOWSKY®

KARLOWSKY® PASSION

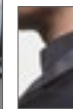

NEW
COLOUR

KY102 | JM 25 **Kochjacke Noah**

50% Polyester / 50% Baumwolle
46, 48, 50, 52, 54, 56, 58, 60, 62, 64
150 g/m²

Karlowsky

ANTHRACITE (CA. P. 7540C) BLACK (CA. P. 419C) NAVY (CA. P. 533C)

Köpergewebe, 150 g/m² | Hochveredelt, gekrumpft, waschecht, pflegeleicht | Kochjacke mit verdeckter Knopfleiste aus sehr leichtem Stoff | Schlanke Silhouette | Druckknöpfe zum schnellen Öffnen und Schließen | Praktische Schlaufe am hinteren Kragen zum Halten einer Latzschürze (verhindert das Verrutschen) | Ärmelmanschetten mit Schlitz | Aufgesetzte Ärmeltasche links mit Stiffnach | Industriewäschetauglich | Waschbar bis 95°C

Farbe	Größen	1	ab 12	ab 120
White	46 - 64	93,32	81,49	76,14
Coloured	46 - 64	101,15	88,32	82,51



KARLOWSKY®

KARLOWSKY®
PASSION



NEW
COLOUR

KY103 | JM 26 **Kochhemd New Identity**

50% Polyester / 50% Baumwolle
46, 48, 50, 52, 54, 56, 58, 60, 62, 64
150 g/m²

Karlowsky

ANTHRACITE (CA. P. 7540C) | BLACK (CA. P. 419C) | NAVY (CA. P. 533C) | WHITE

Köpergewebe, 150 g/m² | Hochveredelt, gekrumpft, waschecht, pflegeleicht | Kochhemd aus besonders leichtem Stoff | Hellgraue Kontrastnähte, modischer Stehkragen und Zierriegel an den Schultern | Druckknöpfe | Brusttasche | Zwei Stiffächer neben der Brusttasche | Hochkrepeln und einfaches Fixieren der Ärmel durch zusätzliche Befestigungsriegel | Industrieräschetauglich | Waschbar bis 95°C



KARLOWSKY®

KARLOWSKY®
PASSION



KY111 | JM 28 **Kochhemd Jeans-Style**

65% Polyester / 35% Baumwolle
46, 48, 50, 52, 54, 56, 58, 60, 62, 64
145 g/m²

Karlowsky

VINTAGE BLACK (CA. P. COOL GREY11C) | VINTAGE BLUE (CA. P. 2108C)

Leinwandgewebe, 145 g/m² | Hochveredelt, gekrumpft, waschecht, pflegeleicht, knitterarm | Kochhemd im Denim-Look aus besonders leichtem Stoff | Kontrastfarbige Steppnähte | Modischer Stehkragen und Zierriegel an den Schultern | Gekrempelte Hemdärmel mit zusätzlichen Befestigungsriegeln | Brusttasche | Zwei Stiffächer direkt neben der Brusttasche | Mit bronzierten Druckknöpfen | Industrieräschetauglich | Waschbar bis 95°C

Farbe	Größen	1	ab 12	ab 120
White	46- 64	111,67	97,51	91,11
Coloured	46- 64	119,07	103,98	97,15

Farbe	Größen	1	ab 25	ab 250
Coloured	46- 64	104,17	90,99	84,99



KARLOWSKY®

KARLOWSKY®
PURE



KY121 | BJM 4 **Langarm Überwurf-Kochhemd Basic**

65% Polyester / 35% Baumwolle
S, M, L, XL, XXL, 3XL
200 g/m²

Karlowsky

BLACK (CA. P. 419C) | WHITE

Vorderseite: Köpergewebe, 65% Polyester / 35% Baumwolle, 200 g/m² | Rückseite: Jersey, 100% Polyester, atmungsaktiv, feuchtigkeitsregulierend | Modernes Langarm-Kochhemd zum einfachen Überziehen | Rückeneinsatz aus Jersey-Gewebe (Netzstruktur) sorgt für Bequemlichkeit und angenehme Belüftung | Gerade geschnittene Passform | Verdeckte Knopfleiste mit Druckknöpfen | Öffnen der Druckknöpfe vergrößert den Hemdenumfang und ermöglicht ein einfaches Einschlüpfen | Eckige Ärmelmanschetten mit Schlitz zum Umschlagen | Leistentasche auf linker Brustseite | Linker Ärmel mit Leistentasche



KARLOWSKY®

KARLOWSKY®
PURE



KY122 | BJM 3 **Kurzarm Überwurf-Kochhemd Basic**

65% Polyester / 35% Baumwolle
S, M, L, XL, XXL, 3XL
200 g/m²

Karlowsky

BLACK (CA. P. 419C) | WHITE

Vorderseite: Köpergewebe, 65% Polyester / 35% Baumwolle, 200 g/m² | Rückseite: Jersey, 100% Polyester, atmungsaktiv, feuchtigkeitsregulierend | Modernes Kurzarm-Kochhemd zum einfachen Überziehen | Rückeneinsatz aus Jersey-Gewebe (Netzstruktur) sorgt für hohe Bewegungsfreiheit und angenehme Belüftung | Gerade geschnittene Passform | Verdeckte Knopfleiste mit Druckknöpfen | Öffnen der Druckknöpfe vergrößert den Hemdenumfang und ermöglicht ein einfaches Einschlüpfen | Linke Brustseite mit Leistentasche | Linker Ärmel mit Leistentasche

Farbe	Größen	1	ab 30	ab 300
White	S- 3XL	38,63	33,72	31,51
Black (ca. Pantone 419C)	S- 3XL	44,60	38,96	36,39

Farbe	Größen	1	ab 30	ab 300
White	S- 3XL	37,15	32,44	30,32
Black (ca. Pantone 419C)	S- 3XL	41,60	36,34	33,94



CGW03100 | 03100-44 **Men's Chef Jacket Turin GreeNature**

65% Polyester / 35% Baumwolle
44, 46, 48, 50, 52, 54, 56, 58, 60, 62, 64
215 g/m²

CG Workwear

BLACK **COOL GREY**

Polyester aus recycelten PET-Flaschen / Bio-Baumwolle | Made in Germany | Druckknöpfe | Brusttasche | Ärmel zum Aufkrempeln können mit Schlaufe und Druckknopf fixiert werden | Rückenfalte für mehr Bewegungsfreiheit | Alle Farben waschbar bis 95 °C | Pflegeleicht | Farbecht | Industrieräsche- und finishertauglich

Farbe	Größen	1	ab 10	ab 100
Coloured	44 - 54	110,72	95,56	90,58
Coloured	56 - 64	121,78	105,10	99,65



CGW03105 | 03105-44 **Ladies' Chef Jacket Turin GreeNature**

65% Polyester / 35% Baumwolle
34, 36, 38, 40, 42, 44, 46
215 g/m²

CG Workwear

BLACK **COOL GREY**

Polyester aus recycelten PET-Flaschen / Bio-Baumwolle | Made in Germany | Leicht tailliert | Druckknöpfe | Brusttasche | Ärmel zum Aufkrempeln können mit Schlaufe und Druckknopf fixiert werden | Rückenfalte für mehr Bewegungsfreiheit | Alle Farben bis 95 °C waschbar | Pflegeleicht | Farbecht | Industrieräsche- und finishertauglich

Farbe	Größen	1	ab 10	ab 100
Coloured	34 - 44	110,72	95,56	90,58
Coloured	46	121,78	105,10	99,65



CGW3100 | 03100-01 **Men's Chef Jacket Turin Classic**

65% Polyester / 35% Baumwolle
44, 46, 48, 50, 52, 54, 56, 58, 60, 62, 64
215 g/m²

CG Workwear

BLACK **CHERRY** **CHOCOLATE** **DARK BLUE**
KHAKI **RAVEN** **WHITE**

Made in Germany | Druckknöpfe | Brusttasche | Ärmel zum Aufkrempeln können mit Schlaufe und Druckknopf fixiert werden | Rückenfalte für mehr Bewegungsfreiheit | Alle Farben waschbar bis 95 °C | Pflegeleicht | Farbecht | Industrieräsche- und finishertauglich

Farbe	Größen	1	ab 10	ab 100
Coloured	44 - 54	96,29	83,11	78,78
Coloured	56 - 64	105,93	91,42	86,68



CGW3105 | 03105-01 **Ladies' Chef Jacket Turin Classic**

65% Polyester / 35% Baumwolle
34, 36, 38, 40, 42, 44, 46
215 g/m²

CG Workwear

BLACK **CHERRY** **CHOCOLATE** **DARK BLUE**
KHAKI **RAVEN** **WHITE**

Made in Germany | Leicht tailliert | Druckknöpfe | Brusttasche | Ärmel zum Aufkrempeln können mit Schlaufe und Druckknopf fixiert werden | Rückenfalte für mehr Bewegungsfreiheit | Alle Farben bis 95 °C waschbar | Pflegeleicht | Farbecht | Industrieräsche- und finishertauglich

Farbe	Größen	1	ab 10	ab 100
Coloured	34 - 44	96,29	83,11	78,78
Coloured	46	105,93	91,42	86,68



CGW3620 | 03620-05 **Men's Chef Jacket Trapani**

50% Lyocell / 50% Polyester
46, 48, 50, 52, 54, 56, 58, 60
190 g/m²

CG Workwear

BLACK/WHITE | RAVEN/BLACK | WHITE/BLACK

Made in Germany | Mit hautfreundlichem Lyocell | Hohe Feuchtigkeitsaufnahme und schnelle Trocknung | Leicht tailliert | Stehkragen | Kontrastfarbene Paspeln | Brusttasche | Aufgesetzte Ärmeltasche | 95 °C waschbar



CGW3630 | 03630-05 **Ladies' Chef Jacket Pistoia**

50% Lyocell / 50% Polyester
34, 36, 38, 40, 42, 44, 46
190 g/m²

CG Workwear

BLACK/WHITE | RAVEN/BLACK | WHITE/BLACK

Made in Germany | Mit hautfreundlichem Lyocell | Hohe Feuchtigkeitsaufnahme und schnelle Trocknung | Modisch tailliert | Stehkragen | Kontrastfarbene Paspeln | Brusttasche | Aufgesetzte Ärmeltasche | 95 °C waschbar

Farbe	Größen	1	ab 10	ab 100
Coloured	46- 54	116,36	100,41	95,20
Coloured	56- 60	128,00	110,46	104,72

Farbe	Größen	1	ab 10	ab 100
Coloured	34- 44	116,36	100,41	95,20
Coloured	46	128,00	110,46	104,72



CGW907 | 00907-01 **Men's Chef Jacket Rimini**

65% Polyester / 35% Baumwolle
44, 46, 48, 50, 52, 54, 56, 58, 60, 62, 64
215 g/m²

CG Workwear

BLACK | DARK BLUE | ELEFANT | RED | WHITE

Zwölf Kugelknöpfe inklusive | Knitterarm und pflegeleicht | Mit Brusttasche und geschlitzten Ärmeln an den Manschetten | Waschbar bis 95 °C



CGW9071 | 09071-01 **Ladies' Chef Jacket Rimini**

65% Polyester / 35% Baumwolle
34, 36, 38, 40, 42, 44, 46
215 g/m²

CG Workwear

BLACK | DARK BLUE | ELEFANT | RED | WHITE

Made in Germany | Klassische Kochjacke | Langarm mit geschlitzten Manschetten | Zwölf Kugelknöpfe in schwarz inklusive | Waschbar bis 95 °C | Pflegeleicht | Strapazierfähig | Langlebig

Farbe	Größen	1	ab 10	ab 100
Coloured	44- 54	77,25	66,66	63,21
Coloured	56- 64	84,99	73,35	69,54

Farbe	Größen	1	ab 10	ab 100
Coloured	34- 44	77,25	66,66	63,21
Coloured	46	84,99	73,35	69,54



Dennys
LONDON®



Dennys
LONDON®

DL900 | DD70 **Unisex Long Sleeve Chef Jacket**

65% Polyester / 35% Baumwolle
XXS, XS, S, M, L, XL, XXL, 3XL, 4XL
180 g/m²

Dennys London

BLACK WHITE

Unisex | Normale Passform | Langärmelig | 10 Druckknöpfe auf einer zweilagigen Vorderseite | Rückenlänge beträgt 76 cm | Druckknöpfe aus Edelstahl | Aufhängeschlaufe

DL901 | DD70S **Short Sleeve Chef Jacket**

65% Polyester / 35% Baumwolle
XXS, XS, S, M, L, XL, XXL, 3XL, 4XL
180 g/m²

Dennys London

BLACK WHITE

Unisex | Normale Passform | Kurzärmelig | 10 Druckknöpfe auf einer zweilagigen Vorderseite | Rückenlänge beträgt 76 cm | Druckknöpfe aus Edelstahl | Aufhängeschlaufe

Farbe	Größen	1	ab 10	ab 100
Coloured	XXS - 4XL	29,20	26,28	23,90

Farbe	Größen	1	ab 10	ab 100
Coloured	XXS - 4XL	29,20	26,28	23,90



EXNER
Mode mit System



EX200 | 200 **Kochjacke**

65% Polyester / 35% Baumwolle (White:
100% Baumwolle)
XS, S, M, L, XL, XXL, 3XL, 4XL, 5XL
220 g/m² Exner

BLACK WHITE

Langarm | 2-reihig, sechs Knopfreiern | Trapezform | Wienernähte | Stehkragen | Ärmel mit doppeltem Umschlag | Innenliegende Brustleistentasche | Armtasche | Bügelleicht- und Softausstattung | Inkl. schwarzen Kugelknöpfen aus Kunststoff | Black: 220 g/m²

Farbe	Größen	1	ab 20	ab 200
White	XS - XL	47,55	41,22	39,13
White	XXL	52,31	45,34	43,05
White	3XL	59,45	51,53	48,93
White	4XL - 5XL	66,59	57,72	54,81
Black	XS - XL	54,88	47,58	45,15
Black	XXL	60,38	52,34	49,67
Black	3XL	68,62	59,48	56,45
Black	4XL - 5XL	76,85	66,62	63,24



EXNER
Mode mit System



EX222 | 22220 **Kochjacke Bikerstyle mit Schulterklappen**

65% Polyester / 35% Baumwolle
XS, S, M, L, XL, XXL, 3XL, 4XL, 5XL
215 g/m² Exner

BLACK GRAPHITE WHITE

Langarm, Ärmel mittels Lasche zum Hochbinden | 1-reihige Druckknopfleiste | Schulterklappen | Trapezform | Innenliegende Brustleistentasche | Armtasche ca. 9 x 12 cm (BxH) | Waschbar bis 60 °C

Farbe	Größen	1	ab 20	ab 200
Coloured	XS - XL	67,71	58,67	55,72
Coloured	XXL	74,47	64,55	61,29
Coloured	3XL	84,61	73,33	69,62
Coloured	4XL - 5XL	94,80	82,16	77,99
Black	XS - XL	71,35	61,86	58,71
Black	XXL	78,49	68,04	64,59
Black	3XL	89,20	77,30	73,40
Black	4XL - 5XL	99,91	86,61	82,21

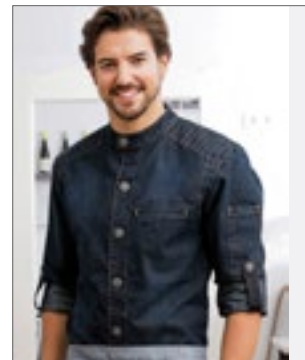

EXNER
Mode mit System



EX225 | 2255930/22520 **Kochjacke Bikerstyle**

65% Polyester / 35% Baumwolle (Denim Blue:
78% Polyester / 22% Elasthan)
XS, S, M, L, XL, XXL, 3XL, 4XL, 5XL
215 g/m² Exner

BLACK DENIM BLUE GRAPHITE WHITE

Langarm, Ärmel mittels Lasche zum Hochbinden | 1-reihige Druckknopfleiste | Trapezform | Innenliegende Brustleistentasche | Armtasche ca. 8 x 14 cm (BxH) | Waschbar bis 75 °C (Denim Blue: Waschbar bis 60 °C)

Farbe	Größen	1	ab 20 (XS ab 10)	ab 200 (XS ab 100)
Coloured	XS - XL	70,26	60,90	57,81
Coloured	XXL	77,30	67,00	63,59
Coloured	3XL	87,85	76,14	72,28
Coloured	4XL - 5XL	98,39	85,28	80,94
Black	XS - XL	79,78	69,14	65,64
Black	XXL	87,77	76,06	72,21
Black	3XL	99,75	86,44	82,06
Black	4XL - 5XL	111,72	96,82	91,92
Denim Blue	XS - XL	110,91	96,13	91,25
Denim Blue	XXL	122,00	105,74	100,39
Denim Blue	3XL	138,64	120,14	114,05
Denim Blue	4XL - 5XL	155,30	134,59	127,76



LF011 | DE11 **Jacket Staycool Raglan Sleeve**

65% Polyester / 35% Baumwolle

XXS, XS, S, M, L, XL, XXL, 3XL

160 g/m²

Le Chef

XXS, XS, S, M, L, XL, XXL, 3XL

WHITE/BLACK

XS, S, M, L, XL, XXL

BLACK/BLACK

WHITE/GRIFFIN

WHITE/WHITE

Leichte Unisex-Kochjacke mit Staycool-System | Reißverschluss-Tasche und Stifttasche am Ärmel | Bügelleicht, knitterfreie Oberfläche | Waschbare, abgedeckte Knöpfe

Farbe	Größen	1	ab 10	ab 100
Coloured	XXS- 3XL	96,41	86,77	78,87



LF021 | DE21 **Staycool Jacket Long Sleeve**

50% Polyester / 50% Baumwolle

XS, S, M, L, XL, XXL

200 g/m²

Le Chef

WHITE

Weißer, langärmelige Unisex-Jacke mit Staycool-System am Rücken | Reißverschluss-Tasche in Hüfthöhe und Stifttasche am linken Ärmel | Weiße abnehmbare Nylonknöpfe

Farbe	Größen	1	ab 10	ab 100
White	XS- XXL	80,04	72,04	65,50



LF118 | DF118 **Jacket Short Sleeve**

White/Black: 50% Baumwolle / 50% Polyester, Black/Black: 65% Polyester / 35% Baumwolle

XS, S, M, L, XL, XXL

200 g/m²

Le Chef Prep

BLACK/BLACK

WHITE/BLACK

Kurzärmelige, einreihige Jacke mit Staycool-Einsatz am Rücken | Verdeckte Druckknopfleiste und neues Schürzenhaltesystem mit Schlaufen, um Reibung zu verringern | Stifttasche am Ärmel und Brusttasche

Farbe	Größen	1	ab 10	ab 100
Coloured	XS- XXL	68,64	61,78	56,17



LF092 | DE92 **Executive Jacket**

65% Polyester / 35% Baumwolle (White: 50% Baumwolle / 50% Polyester)

XXS, XS, S, M, L, XL, XXL, 3XL, 4XL, 5XL

200g/m²

Le Chef

XXS, XS, S, M, L, XL, XXL, 3XL, 4XL, 5XL

WHITE

XS, S, M, L, XL, XXL, 3XL, 4XL

BLACK

GRIFFIN

Unisex-Kochhemd mit Staycool-System, Belüftungseinsätze am Kragen und unter den Armen | Design mit abfallenden Schultern | Doppelte Stifttasche am linken Ärmel und Druckknöpfe | Umschlagmanschetten

Farbe	Größen	1	ab 10	ab 100
White	XXS- 5XL	65,40	58,86	53,50
Coloured	XS- 4XL	83,16	74,83	68,02



LF092S | DE92S **Executive Jacket Short Sleeve**

65% Polyester / 35% Baumwolle (White: 50% Baumwolle / 50% Polyester)

XXS, XS, S, M, L, XL, XXL, 3XL, 4XL, 5XL

200 g/m²

Le Chef

XXS, XS, S, M, L, XL, XXL, 3XL, 4XL, 5XL

WHITE

XS, S, M, L, XL, XXL, 3XL

GRIFFIN

XS, S, M, L, XL, XXL, 3XL, 4XL

BLACK

Kurzärmelige Unisex-Kochjacke mit Staycool-System, Belüftungseinsätze am Kragen und unter den Armen | Design mit abfallenden Schultern | Doppelte Stifttasche am linken Ärmel, Reißverschluss-Tasche rechts auf Hüfthöhe und Druckknöpfe

Farbe	Größen	1	ab 10	ab 100
White	XXS- 5XL	58,10	52,29	47,53
Coloured	XS- 4XL	83,16	74,83	68,02



NEW **LF129** | DF129 **Unisex Asymmetric Jacket**

65% Polyester / 35% Baumwolle
XS, S, M, L, XL, XXL
 160 g/m² Le Chef

GREY **INDIGO**

Unisex | Normale Passform | Staycool-Segment am Rücken und im Kragen | Mit kontrastierenden Steppnähten | Metallnieten | Asymmetrische Vorderseite mit Reißverschluss | Kontrastierende Doppelnadelnähte | Unterteilte Taschen mit Nieten | Brusttasche und Stifftasche am Ärmel | Verdeckter offener Reißverschluss | Rückenlänge: 78 cm | Aufhängeschlaufe

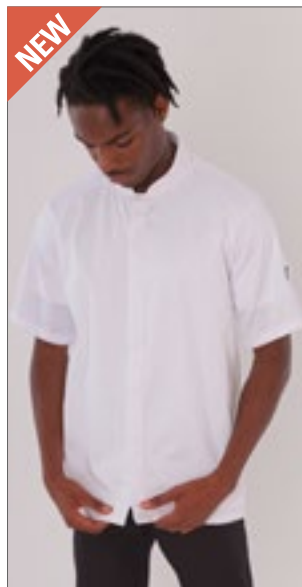

NEW **LF112** | DE112 **Unisex Air Jacket**

65% Polyester / 35% Baumwolle
XS, S, M, L, XL, XXL
 200 g/m² Le Chef Prep

Unisex | Normale Passform | Feuchtigkeitsregulierendes Staycool-System (im Kragen und in den Ärmeln) | Kurze Raglan-Ärmel | Stifftasche | Verdeckter Snap-Verschluss | Bleichmittelbeständig | Rückenlänge: 80 cm | Ärmel nicht bügeln!



LF128 | DE128 **Single Breasted Jacket**

65% Polyester / 35% Baumwolle
XS, S, M, L, XL, XXL
 160 g/m² Le Chef

Unisex | Seiteneinsätze mit StayCool-System im Achselbereich | Kontrastfarbene Seiteneinsätze | Raglan-Ärmel | Strapazierfähige Wäschequalität | Bügelleicht | Sichere Tasche mit Reißverschluss | Stifftasche am Ärmel



Farbe	Größen	1	ab 10	ab 100
Coloured	XS-XXL	79,49	71,54	65,02

Farbe	Größen	1	ab 10	ab 100
White	XS-XXL	80,68	72,61	66,02

Farbe	Größen	1	ab 10	ab 100
Coloured	XS-XXL	85,16	76,64	69,66

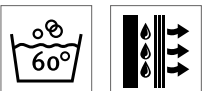

LF120M | DF120M **Men's Prep Shirt**

65% Polyester / 35% Baumwolle
XS, S, M, L, XL, XXL
 115 g/m² Le Chef Prep

STORM GREY/BLACK **WHITE**

Schmal geschnittenes Hemd mit Staycool-System | Leichtes Baumwollmischgewebe mit kurzen Ärmeln

Farbe	Größen	1	ab 10	ab 100
Coloured	XS-XXL	58,33	52,50	47,72

LF120F | DF120F **Ladies' Prep Shirt**

65% Polyester / 35% Baumwolle
XS, S, M, L, XL, XXL
 115 g/m² Le Chef Prep

STORM GREY/BLACK **WHITE**

Feminin geschnittenes Hemd mit Staycool-System | Extraleichtes Baumwoll-Mischgewebe mit 3/4-Ärmeln

Farbe	Größen	1	ab 10	ab 100
Coloured	XS-XXL	58,33	52,50	47,72



PREMIER®



NEW
COLOUR



PW657 | PR657 **Long Sleeve Chef's Jacket**

65% Polyester / 35% Baumwolle
XS, S, M, L, XL, XXL, 3XL, 4XL
195 g/m²

Premier Workwear

BLACK **STEEL (CA. P. 7545)** **WHITE**

Pflegeleichte langärmelige Kochjacke | Waschbar bis 60 °C | Hochwertige, haltbare Kunstharzknöpfe | Unisex-Größe | Doppelreihige Knopfleiste mit zehn Knöpfen insgesamt | Baumwoll-Twill | WRAP-Zertifizierung



PREMIER®



PW660 | PR660 **Denim Chef's Jacket**

60% Baumwolle / 40% Polyester
XS, S, M, L, XL, XXL, 3XL
230 g/m²

Premier Workwear

BLACK DENIM (CA. P. 433) **GREY DENIM (CA. P. 425)**

Kochjacke mit hohem Baumwollanteil | Doppelreihige Verschlussleiste | Zehn Druckknöpfe am Verschluss | Mandarin-Kragen

Farbe	Größen	1	ab 24	ab 240
Coloured	XS - 4XL	34,99	32,96	31,65

Farbe	Größen	1	ab 24	ab 240
Coloured	XS - 3XL	39,03	37,60	36,13



PREMIER®



NEW
COLOUR

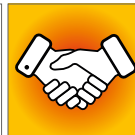

PW656 | PR656 **Short Sleeve Chef's Jacket**

65% Polyester / 35% Baumwolle
XS, S, M, L, XL, XXL, 3XL, 4XL
195 g/m²

Premier Workwear

BLACK **STEEL (CA. P. 7545)** **WHITE**

Pflegeleichte kurzärmelige Kochjacke | Waschbar bis 60 °C | Hochwertige, haltbare Kunstharzknöpfe | Unisex-Größe | Doppelreihige Knopfleiste mit zehn Knöpfen insgesamt | Baumwoll-Twill | Stifttasche am linken Arm | WRAP-Zertifizierung

Farbe	Größen	1	ab 24	ab 240
Coloured	XS - 4XL	32,84	30,70	29,49

Mehr Artikel sind online verfügbar.



PREMIER



PW900 | PR900 Essential Short Sleeve Chef's Jacket

65% Polyester / 35% Baumwolle
XS, S, M, L, XL, XXL, 3XL, 4XL
170 g/m²

Premier Workwear

BLACK WHITE

Baumwoll-Twill | 5-Knopf-Umschlagverschluss | Langlebige Harzknöpfe | Tasche für zwei Stifte | Mandarin-Kragen

Farbe	Größen	1	ab 24	ab 240
Coloured	XS - 4XL	22,13	20,71	19,90



PREMIER



PW901 | PR901 Essential Long Sleeve Chef's Jacket

65% Polyester / 35% Baumwolle
XS, S, M, L, XL, XXL, 3XL, 4XL
170 g/m²

Premier Workwear

BLACK WHITE

Baumwoll-Twill | 5-Knopf-Umschlagverschluss | Langlebige Harzknöpfe | Tasche für zwei Stifte | Mandarin-Kragen

Farbe	Größen	1	ab 24	ab 240
Coloured	XS - 4XL	24,87	23,44	22,51



PREMIER



PW903 | PR903 Chef's Long Sleeve Coolchecker® Jacket

65% Polyester / 35% Baumwolle
XS, S, M, L, XL, XXL
170 g/m²

Premier Workwear

BLACK WHITE

Baumwoll-Twill | Coolchecker®-Rückseite | Tasche für zwei Stifte | Mandarin-Kragen | Eigenmaterial-Knopfverschluss

Farbe	Größen	1	ab 24	ab 240
Coloured	XS - XXL	31,89	29,63	28,46



PREMIER



PW906 | PR906 Chef's Zip-Close Short Sleeve Jacket

60% Baumwolle / 40% Polyester
XS, S, M, L, XL, XXL
230 g/m²

Premier Workwear

BLACK DENIM (CA. P. 426C) INDIGO DENIM (CA. P. 2380C) WHITE

Baumwoll-Twill | Tasche für zwei Stifte am linken Ärmel | Durchgehender Reißverschluss | Mandarin-Kragen | Gewebevarianten für Achselhöhlenbereich

Farbe	Größen	1	ab 24	ab 240
White	XS - XXL	31,18	29,04	27,89
Denim Colours	XS - XXL	37,37	35,22	33,82



DL800 | DC15 **Unisex Chef's Kit Trousers**
 65% Polyester / 35% Baumwolle
XXS, XS, S, M, L, XL, XXL, 3XL, 4XL
 180 g/m² Dennys London



EX300 | 300 **Kochhose**
 65% Polyester / 35% Baumwolle
44, 46, 48, 50, 52, 54, 56, 58, 60, 62, 64, 66
 220 g/m² Exner



KY040 | BHM1 **Kochhose Basic**
 100% Baumwolle
S, M, L, XL, XXL, 3XL
 245 g/m² Karlowsky



BLACK

Unisex | Standard-Passform | Vollständig elastische Hose | Bequemer, leicht verstellbarer Bund | Elastischer Bund mit Kordeldurchzug | Eine Hüfttasche | Aufgesetzte Tasche mit Verstärkung | Verschleißfest | Pflegeleicht | Sichtbares farbiges Etikett (auf der hinteren Tasche): XXS – schwarzes Etikett, XS – grünes Etikett, S – Blaues Etikett, M – rotes Etikett, L – orangefarbenes Etikett, XL bis 5XL – Schwarzes Etikett

Farbe	Größen	1	ab 20	ab 200
Black	XXS- 4XL	33,89	30,49	27,73

Eine Bundfalte | Schlitz mit Metall-Reißverschluss | Zwei Seitentaschen | Eine Gesäßtasche | Bund mit Dehnzone | Bügelleicht- und Softausstattung

Farbe	Größen	1	ab 20	ab 200
White	44- 54	52,69	45,67	43,36
White	56- 60	57,95	50,24	47,70
White	62- 66	65,88	57,10	54,19
Black	44- 54	55,62	48,20	45,77
Black	56- 60	61,19	53,03	50,34
Black	62- 66	69,54	60,26	57,22

Körperstoff, 245 g/m², Pepitadesign | Kochhose für Herren mit seitlichen Gummizug am Bund | Gürtelschlaufen | 2 seitliche Eingriffstaschen | 1 aufgesetzte Gesäßtasche rechts | Waschbar bis 60°C

Farbe	Größen	1	ab 12	ab 120
Black (ca. Pantone 419C)	S- 3XL	52,48	45,82	42,82



KY093 | HM2 **Herren Kochhose Manolo**
 65% Polyester / 35% Baumwolle
42, 44, 46, 48, 50, 52, 54, 56, 58, 60, 62, 64
 245 g/m² Karlowsky



KY092 | HF3 **Damen Kochhose Tina**
 97% Baumwolle / 3% Elastolefin
34, 36, 38, 40, 42, 44, 46, 48, 50, 52, 54
 270 g/m² Karlowsky



KY095 | HM9 **Schlupfhose Kaspar**
 65% Polyester / 35% Baumwolle
S, M, L, XL, XXL, 3XL
 215 g/m² Karlowsky



BLACK (CA. PANTONE 419C) | WHITE

Körpergewebe, 245 g/m² | Hochveredelt, gekrumpft, waschecht, pflegeleicht | Männerhose im 5-Pocket-Stil | Gerades Bein | Normale Leibhöhe | Gürtelschlaufen | Waschbar bis 60°C (Weiß bis 95°C)

Farbe	Größen	1	ab 15	ab 150
White	42- 64	70,26	61,33	57,31
Black (ca. Pantone 419C)	42- 64	88,56	77,33	72,26

Körpergewebe, 270 g/m² | Gekrumpft, waschecht | Bequeme Passform durch Stretchfaser | Hintere Passe | Normale Leibhöhe | 2 seitliche Eingriffstaschen | 2 aufgesetzte Gesäßtaschen | Gürtelschlaufen | Waschbar bis 60°C (Weiß bis 95°C)

Farbe	Größen	1	ab 12	ab 120
White	34- 54	84,68	73,95	69,09
Black (ca. Pantone 419C)	34- 54	92,51	80,78	75,47

ANTHRACITE (CA. PANTONE 7540C) | BLACK (CA. PANTONE 419C) | NAVY (CA. PANTONE 533C) | SAHARA (CA. PANTONE 467C) | WHITE

Körpergewebe, 65% Polyester / 35% Baumwolle, 215 g/m² | Hochveredelt, gekrumpft, waschecht, pflegeleicht | Mit Gummizug und Kordel im Bund | Strapazierfähiges Material | Hohe Waschbarkeit | Normale Leibhöhe | Gerades Bein | 2 seitliche Eingriffstaschen | 1 aufgesetzte Gesäßtasche rechts

Farbe	Größen	1	ab 25	ab 250
Coloured	S- 3XL	66,69	58,21	54,41



LF022 | DF22 **Prep Trousers**

65% Polyester / 35% Baumwolle (Black Cross Dyed Denim: 70% Polyester / 30% Baumwolle)
XS, S, M, L, XL, XXL
 200 g/m²

Le Chef Prep



Schmales Bein | Fallender Schritt zur Luftzirkulation sowie Staycool-System Lüftungseinsätze | Bleichecht und knitterfrei | Tunnelzug mit Le Chef-Knebelknopf | Zwei Fronttaschen und zwei Gesäßtaschen im Jeans-Stil

Farbe	Größen	1	ab 20	ab 200
Coloured	XS - XXL	70,19	63,17	57,43



LF054 | DF54 **Professional Trousers**

65% Polyester / 35% Baumwolle
XXS, XS, S, M, L, XL, XXL, 3XL, 4XL, 5XL
 200 g/m²

Le Chef



XXS, XS, S, M, L, XL, XXL, 3XL, 4XL, 5XL
 WHITE
XXS, XS, S, M, L, XL, XXL, 3XL

GRIFFIN

Langlebige Unisex-Hose | Selbstschließender Tunnelzug und waschfester Hosenschlitz mit Reißverschluss | 2 Seitentaschen, 1 Handtasche und 1 Hüfttasche | Bleichmittelbeständig

Farbe	Größen	1	ab 20	ab 200
Coloured	XXS - 5XL	61,93	55,72	50,67



BEST SELLER

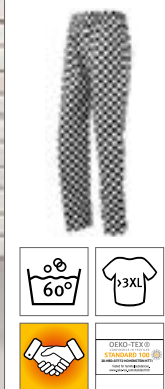

PW553 | PR553 **Essential Chef's Trousers**

65% Polyester / 35% Baumwolle
XS, S, M, L, XL, XXL, 3XL, 4XL

Premier Workwear

XS, S, M, L, XL, XXL, 3XL, 4XL
 BLACK/BLACK
XS, S, M, L, XL, XXL, 3XL
 BLACK/WHITE CHECK

Unisex-Schlupfhosen für Köche | Elastischer Bund für leichtes Anziehen | Unisex-Größe | Vorrätig mit 30.5" / 77 cm Schrittlänge | Seitentaschen mit geschwungenem Eingriff | Kordelzug | WRAP-Zertifizierung

Farbe	Größen	1	ab 24	ab 240
Coloured	XS - 4XL	33,44	31,42	30,18



PW555 | PR555 **Essential Chef's Cargo Pocket Trousers**

65% Polyester / 35% Baumwolle
XS, S, M, L, XL, XXL, 3XL
 195 g/m²

Premier Workwear

BLACK

Baumwoll-Twill | Zwei Taschen im Cargo-Stil für Handys | Dehnbund | Kordelzug | Aufgesetzte Gesäßtasche | Länge: 82cm

Farbe	Größen	1	ab 24	ab 240
Black	XS - 3XL	35,22	32,96	31,65



PW556 | PR556 **Artisan Chef's Jogging Trousers**

87% Baumwolle / 12% Polyester / 1% Elasthan
XS, S, M, L, XL, XXL
 230 g/m²

Premier Workwear

BLACK DENIM (CA. PANTONE 426C) | INDIGO DENIM (CA. PANTONE 2380C)

Strick aus Elasthan | Knöchel mit Bündchen | Dehnbund, Kordelzug und Gürtelschlaufen | Seiten- und Gesäßtaschen | Weiche und dehnbare Qualität | Länge: 82cm

Farbe	Größen	1	ab 24	ab 240
Coloured	XS - XXL	35,22	32,96	31,65



NEW

CG
WORKWEAR

CGW0180 | 00180-44 **Chef's Hat Fano GreeNature**

65% Polyester / 35% Baumwolle
One Size
215 g/m² CG Workwear

BLACK COOL GREY

Polyester aus recycelten PET-Flaschen / Bio-Baumwolle | Indanthren gefärbt | Knitterarm | Waschbar bis 95 °C | Pflegeleicht | Farbecht | Industrierwäsche geeignet | Finishertauglich | Bundbreite ca. 3,5 cm | Made in Germany

Farbe	Größen	1	ab 50	ab 500
Coloured	One Size	24,59	21,23	20,11



NEW

CG
WORKWEAR

CGW0185 | 00185-44 **Chef's Hat Prato GreeNature**

65% Polyester / 35% Baumwolle
One Size
215 g/m² CG Workwear

BLACK COOL GREY

Polyester aus recycelten PET-Flaschen / Bio-Baumwolle | Made in Germany | Modisches Bandana | Weite durch Bänder verstellbar | Bandbreite 4,5 cm

Farbe	Größen	1	ab 50	ab 500
Coloured	One Size	22,21	19,16	18,18



CG
WORKWEAR

CGW180 | 00180-01 **Chef's Hat Fano Classic**

65% Polyester / 35% Baumwolle
One Size
215 g/m² CG Workwear

BLACK CHERRY CHOCOLATE
DARK BLUE ELEFANT KHAKI
RAVEN RED WHITE

Indanthren gefärbt | Knitterarm | Waschbar bis 95 °C | Pflegeleicht | Farbecht | Industrierwäsche geeignet | Finishertauglich | Bundbreite ca. 3,5 cm | Made in Germany

Farbe	Größen	1	ab 50	ab 500
Coloured	One Size	21,37	18,45	17,49



CG
WORKWEAR

CGW185 | 00185-01 **Chef's Hat Prato Classic**

65% Polyester / 35% Baumwolle
One Size
215 g/m² CG Workwear

BLACK	CHERRY	CHOCOLATE
DARK BLUE	ELEFANT	KHAKI
RAVEN	RED	WHITE

Made in Germany | Modisches Bandana | Weite durch Bänder verstellbar | Bandbreite 4,5 cm

Farbe	Größen	1	ab 50	ab 500
Coloured	One Size	19,30	16,66	15,80



CG
WORKWEAR

CGW186 | 00186-01 **Chef's Hat Pineto Classic**

65% Polyester / 35% Baumwolle
One Size
215 g/m² CG Workwear

BLACK	CHERRY	CHOCOLATE
ELEFANT	KHAKI	RAVEN
RED	WHITE	

Indanthren gefärbt | Waschbar bis 95 °C | Knitterarm | Pflegeleicht | Farbecht | Industrierwäsche geeignet | Finishertauglich | Bundhöhe ca. 7,5 cm | Made in Germany

Farbe	Größen	1	ab 50	ab 500
Coloured	I (54-56 cm) - II (57-59 cm)	19,16	16,54	15,66
Coloured	III (60-62 cm)	21,09	18,18	17,26



CG
WORKWEAR

CGW3200 | 03200-01 **Chianti Chef Hat**

65% Polyester / 35% Baumwolle
One Size
215 g/m² CG Workwear

BLACK	CHERRY	CHOCOLATE
CREAM	DARK BLUE	ELEFANT
KHAKI	NAVY	RAVEN
RED	TOFFEE	WHITE

Universell einstellbarer, praktischer Klettverschluss | Farblich abgestimmt auf die Schürzen und Kochjacken von CG Workwear | Waschbar bis 95 °C | Made in Germany

Farbe	Größen	1	ab 50	ab 500
Coloured	One Size	23,49	20,28	19,23



CGW3305 | 03305-01 **Chef's Hat Genova Classic**

65% Polyester / 35% Baumwolle

One Size
215 g/m² CG Workwear

BLACK **WHITE**

Made in Germany | 95 °C waschbar | Mit Klettverschluss | Stufenlos verstellbar | Bundbreite ca. 5,5 cm



CGW3310 | 03310-01 **Crecchio Classic Chef Hat**

65% Polyester / 35% Baumwolle

One Size
215 g/m² CG Workwear

BLACK **WHITE**

Schiffchen mit Gummizug | Netzeinsatz oben



KY096 | KM14 **Barettmütze Luka**

100% Baumwolle

One Size
230 g/m² Karlowsky

BLACK (CA. P. 419C) **BORDEAUX (CA. P. 209C)** **WHITE**

Köpergewebe, 230 g/m² | Gekrumpft, waschecht | Gummizug am Hinterkopf | Waschbar bis 95°C

Farbe	Größen	1	ab 50	ab 500
Coloured	One Size	22,71	19,59	18,59

Farbe	Größen	1	ab 50	ab 500
Coloured	One Size	22,44	19,37	18,35

Farbe	Größen	1	ab 40	ab 400
Coloured	One Size	19,59	17,09	15,97



BEST SELLER



KY108 | KM 25 **Bandana Alex**

50% Baumwolle / 50% Polyester

One Size
155 g/m² Karlowsky

BLACK (CA. P. 419C) **WHITE**

Leinwandgewebe, 155 g/m² | Im Nacken zum Binden | Waschbar bis 60°C (Weiß bis 95°C)



LF014 | DF14 **Staycool Skull Cap**

100% Polyester

M, L
170 g/m² Le Chef

BLACK **WHITE**

Le Chef-Mütze mit Staycool-System und elastischer Rückseite



LF037 | DF37 **Skull Cap**

65% Polyester / 35% Baumwolle

M, L
200 g/m² Le Chef

BLACK **GRIFFIN** **WHITE**

Oval geformte Mütze mit 5 Belüftungslöchern und einem einzelnen Band | Elastische Rückseite für mehr Komfort

Farbe	Größen	1	ab 50	ab 500
White	One Size	11,76	10,26	9,59

Farbe	Größen	1	ab 50	ab 500
Black (ca. Pantone 419C)	One Size	12,90	11,26	10,52

Farbe	Größen	1	ab 50	ab 500
Coloured	M - L	23,47	21,11	19,18

Farbe	Größen	1	ab 50	ab 500
Coloured	M - L	13,95	12,54	11,40



LF037F | DF37C **Skull Cap Staycool**
 65% Polyester / 35% Baumwolle
M, L
 200 g/m² Le Chef

BLACK WHITE

Staycool-Krone mit individuellem Band und elastischer Rückseite | Oval geschnitten zur besseren Passform



PW653 | PR653 **Chef's Skull Cap**
 65% Polyester / 35% Baumwolle
One Size
 195 g/m² (Striped: 240 g/m²) Premier Workwear

BLACK BLACK DENIM (CA. P. 433) BOTTLE (CA. P. 560) GREY DENIM (CA. P. 425) INDIGO DENIM (CA. P. 2767) NAVY (CA. P. 2766) RED (CA. P. 200) WHITE

Einheitsgröße | Kochhaube mit flacher Oberseite | Elastische Rückseite | Knitterarmes Finish



BEST SELLER



PW658 | PR658 **Chef's Zandana**
 65% Polyester / 35% Baumwolle
One Size
 195 g/m² Premier Workwear

BLACK WHITE

Zwei Schlaufen auf der Rückseite | Leicht zu binden und gut zu tragen | WRAP-Zertifizierung

Farbe	Größen	1	ab 50	ab 500
Coloured	M - L	13,95	12,54	11,40

Farbe	Größen	1	ab 36	ab 360
Coloured	One Size	10,95	9,52	9,14

Farbe	Größen	1	ab 36	ab 360
Coloured	One Size	11,19	9,88	9,50



AR099KT | 993.5 **All Over Kitchen Towel**
 Außen: 100% Polyester
50 x 65 cm
 Innen: 100% Baumwolle A&R

WHITE

Speziell gestricktes Geschirrtuch | Eine Seite besteht aus 100% Polyester und eignet sich für Sublimationsdruck | Die Rückseite besteht aus 100% Baumwolle



EX152 | 1522620 **Touchon Grubentuch**
 100% Baumwolle
50 x 100 cm
 120 g/m² Exner

BLACK/GREY

Schachbrettmuster | Waschbar bis 60°C | 50 x 100 cm

Farbe	Größen	1	ab 100	ab 1000
Black/Grey	50 x 100 cm	5,85	5,07	4,83

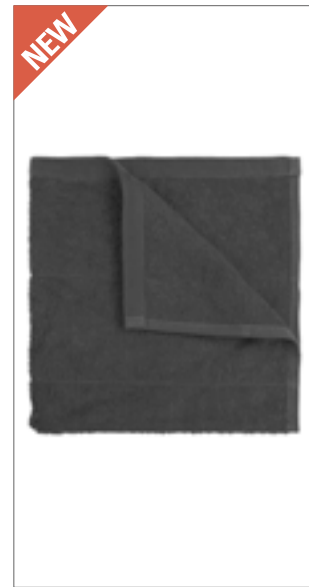

NEW



TH1600 | T1-KTOWEL **Kitchen Towel**
 100% Baumwolle
50 x 50 cm
 500 g/m² The One Towelling®

ANTHRACITE BLACK LIME GREEN
 NAVY BLUE RED ROYAL BLUE
 TAUPE WHITE

Gekämmte Baumwolle (Terry) | Hohe Saugfähigkeit | Waschbar bis 60 °C

Farbe	Größen	1	ab 100	ab 1000
Coloured	50 x 50 cm	4,76	4,28	4,05

Mehr Artikel sind online verfügbar.



KARLOWSKY
ANTRACITE

KARLOWSKY
ANTRACITE



KY059 | GT 18

Einfarbiges Geschirr- und Reinigungstuch (10er Pack)

100% Baumwolle
50 x 70 cm
130 g/m²

Karlowsky

ANTHRACITE (CA. P. 7540C)	BLACK (CA. P. 419C)	RED (CA. P. 186C)
WHITE		

Leinwandgewebe, 130 g/m² | Waschecht, einlaufvorbehandelt | 55 g/Stück | Vielseitig einsetzbares, unifarbenes Geschirr- und Reinigungstuch aus robustem Leinwandgewebe | Hygienische Reinigung und Trocknung von Oberflächen und Gebrauchsgegenständen dank saugstarker Naturfaser | Optimale Formstabilität auch nach vielen Waschgängen dank Einlaufvorbehandlung (waschbar bis 60°C) | Perfekt geeignet für textile Veredelung wie Stick und Druck (personalisierbar) | Mit praktischer Schlaufe zum Hinhängen

Farbe	Größen	1	ab 20	ab 200
White	50 x 70 cm	25,68	22,42	20,94
Coloured	50 x 70 cm	28,37	24,78	23,13



KARLOWSKY
ANTRACITE

KARLOWSKY
ANTRACITE



KY060 | GT7

Grubentuch (10-er Pack)

100% Baumwolle
45 x 90 cm

Karlowsky

BLUE (CHECKED)

10-er Pack | 95 g/Stück | Waschecht | Mit Aufhänger | Waschbar bis 95°C

Farbe	Größen	1	ab 28	ab 280
Blue (checked)	45 x 90 cm	34,20	29,87	27,89



KARLOWSKY
ANTRACITE

KARLOWSKY
ANTRACITE



KY076 | GT16

Geschirrtuch kariert (10-er Pack)

100% Baumwolle
50 x 70 cm

Karlowsky

BLUE (CA. P. 7686C)/WHITE	RED (CA. P. 186C)/WHITE
---------------------------	-------------------------

10-er Pack | 60 g/Stück | Mit Aufhänger | Waschbar bis 95°C

Farbe	Größen	1	ab 20	ab 200
Coloured	50 x 70 cm	21,18	18,49	17,28



Neutral.
Certified Responsibility



NE95010 | O95010

Rib Knit Kitchen Cloth (2 Pieces)

100% Baumwolle
30 x 30 cm
600 g/m²

Neutral

BLACK	CHARCOAL	NAVY
-------	----------	------

Fairtrade-zertifizierte Baumwolle | Zertifizierte, gekämmte Bio-Baumwolle | 2x1 Ripp-Strick | 2er-Pack

Farbe	Größen	1	ab 100	ab 1000
Coloured	30 x 30 cm	18,94	16,26	15,59



Neutral.
Certified Responsibility



NE95011 | O95011

Pearl Knit Kitchen Cloth (2 Pieces)

100% Baumwolle
30 x 30 cm
600 g/m²

Neutral

BLACK	CHARCOAL	NAVY
-------	----------	------

Fairtrade-zertifizierte Baumwolle | Zertifizierte, gekämmte Bio-Baumwolle | 2x1 Ripp-Strick | 2er-Pack

Farbe	Größen	1	ab 100	ab 1000
Coloured	30 x 30 cm	17,33	14,85	14,26



TOWEL CITY



TC41 | TC041

Tea Towel

100% Baumwolle
50 x 70 cm
120 g/m²

Towel City

WHITE

Geschirrtuch aus Baumwolle, gewebt | Aufhängeschlaufe | Gesäumte Kante | Langlebig und strapazierfähig

Farbe	Größen	1	ab 144	ab 1440
White	50 x 70 cm	5,36	4,40	4,24



BEST SELLER



WM701 | W701 **Tea Towel**

100% Baumwolle
50 x 70 cm
170 g/m² Westford Mill

BLACK	NATURAL	PURE GREY
WHITE		

Artikelgewicht: ca. 72 g | Geschirrtuch aus Baumwolle | Herausstrennbares Etikett für einfaches Umlabeln



BEST SELLER



WM710 | W710 **Organic Cotton Tea Towel**

100% Baumwolle
50 x 70 cm
170 g/m² Westford Mill

BLACK	NATURAL	PURE GREY
WHITE		

100% Bio-Baumwolle | Aufhängeschleufe | Herausstrennbares Etikett für einfaches Rebranding | Einheitsgröße: 50 x 70 cm



printwear®



NT5360 **Ofenhandschuh**

Außen: 100% Polyurethan, Innen: 100% Baumwolle
One Size

BROWN/DARK GREY

Oberseite aus PU Kunstleder, Innenseite Polyester / Baumwolle | Mit Schlaufe | Baumwollseite hitzeresistent | Für Rechtshänder

Farbe	Größen	1	ab 250	ab 2500
Natural	50 x 70 cm	2,76	2,50	2,31
Coloured	50 x 70 cm	2,90	2,62	2,45

Farbe	Größen	1	ab 250	ab 2500
Natural	50 x 70 cm	3,86	3,55	3,24
Coloured	50 x 70 cm	4,12	3,78	3,45

Farbe	Größen	1	ab 50	ab 500
Brown/Dark Grey	One Size	8,69	7,19	6,71



X1002 | OWR **Oven Mitt**

65% Polyester / 35% Baumwolle
28 x 16 cm
240 g/m² Link Kitchen Wear

NAVY	ORANGE	RED
SAND		

Gewebt in 2/1 Twill | Mit hitzebeständiger Polyesterfüllung | Pflegeleicht | Nicht bedruckt, waschbar bei 60 Grad | 240 g/m²



X1005 | OWRPES **Oven Mitt Sublimation**

100% Polyester
34 x 14 cm
240 g/m² Link Sublime Textiles

WHITE/SILVER GREY

Sublimation von Ofenhandschuhen | Gewebt in 2/1 Twill | Mit hitzebeständiger Polyesterfüllung | Pflegeleicht | Nicht bedruckt, waschbar bei 60 Grad

Farbe	Größen	1	ab 100	ab 1000
White/Silver Grey	34 x 14 cm	8,93	7,62	7,43



X1011 | OWR **Cotton Oven Mitt**

100% Baumwolle
30 x 14 cm
230 g/m² Link Kitchen Wear

BLACK	WHITE
-------	-------

Mit hitzebeständiger Polyesterfüllung | Gewebt in 2/1 Twill | Pflegeleicht | Reaktiv gefärbt | Waschbar bei 40 Grad

Farbe	Größen	1	ab 100	ab 1000
Coloured	30 x 14 cm	9,12	7,78	7,57

Mehr Artikel sind online verfügbar.



X1006 | PH2020 Potholder

65% Polyester / 35% Baumwolle
20 x 20 cm
240 g/m²

Link Kitchen Wear

BLACK	BOTTLE GREEN	BROWN
BURGUNDY	MOUSE GREY	NATURAL
NAVY	ORANGE	RED
ROYAL	SAND	TERRACOTTA
WHITE	YELLOW	

Topflappen | Gewebt in 2/1 Twill | Mit hitzebeständiger Polyesterfüllung | Pflegeleicht | Nicht bedruckt, waschbar bei 60 Grad



X1007 | PH2323PES Potholder Sublimation

100% Polyester
34 x 14 cm
240 g/m²

Link Sublime Textiles

BLACK/WHITE

Topflappen-Sublimation | Gewebt in 2/1 Twill | Mit hitzebeständiger Polyesterfüllung | Pflegeleicht | Nicht bedruckt, waschbar bei 60 Grad



CGW3210 | PH2100-99 Multifunctional Belt Asti

100% Polyester
One Size (60 - 120 cm)

CG Workwear

BLACK

Passend für die Kellnertasche Napoli (CGW160) | Weitenverstellbar 60 - 120 cm

Farbe	Größen	1	ab 100	ab 1000
Coloured	20 x 20 cm	9,23	7,88	7,66

Farbe	Größen	1	ab 100	ab 1000
Black/White	34 x 14 cm	7,07	6,02	5,88

Farbe	Größen	1	ab 150	ab 1500
Black	One Size	13,07	11,28	10,69



CGW160 | 00160-01 Waiter Bag Napoli

65% Polyester / 35% Baumwolle
15 x 23 cm (Breite x Länge)
215 g/m²

CG Workwear

BLACK	BUGATTI	CARAMEL	CHERRY
CHOCOLATE	COPPER	CURRY	DARK BLUE
ELEFANT	EVERGREEN	GRIFFIN	KHAKI
LAVA	LEAF	MAGENTA	NAVY
ORANGE	RAVEN	RED	REGENCY RED
SAND	SUNSHINE	TAUPE	TOFFEE
TURQUOISE	WHITE		

Ton-in-Ton kombinierbar mit Schürzen und Kurzkrawatten von CG Workwear | Mit Einsteckfächern für Arbeitsutensilien (Geldbörse / Kugelschreiber / Notizblock) | Einfache Befestigung mit einer Schlaufe an dem dazu passenden Gürtel Asti (CGW3210) | Made in Germany | Hautfreundlich | Lieferung ohne Inhalt/Deko

Farbe	Größen	1	ab 50	ab 500
Coloured	15 x 23 cm	18,40	15,87	15,04



EX118 | 118 Gürteltasche

65% Polyester / 35% Baumwolle (Black Pinstripe, White: 100% Baumwolle)
15,5 x 24 cm (Breite x Höhe)

Exner

BLACK	BLACK PINSTRIPE	BORDEAUX	BOTTLE GREEN
GRAPHITE	HOT PINK	LEMON GREEN	NAVY
PURPLE	RED	ROYAL BLUE	SAND
SILVER GREY	TERRACOTTA	TOFFEE	TURQUOISE
WHITE			

Bügelleicht- und Softausstattung | Ohne Gürtel | Passend zu allen Schürzen | Zwei Taschen und ein Kugelschreiberhalter | Farben aus Baumwolle: 230 g/m², Farben aus Mischgewebe: 220 g/m² | Lieferung ohne Inhalt/Deko

Farbe	Größen	1	ab 100	ab 1000
Coloured	15,5 x 24 cm	14,23	12,35	11,71
Black Pinstripe	15,5 x 24 cm	17,18	14,88	14,14



CGW161 | 00161-01 **Waist Bag Tollo Classic**

65% Polyester / 35% Baumwolle
34,5 x 26,5 cm
215 g/m²

CG Workwear

BLACK

Indanthren gefärbt | Gürtel mit Klickverschluss | Vier Fächer für Arbeitsmaterial | Zwei Stiftofächer | Made in Germany | Lieferung ohne Inhalt/Deko



KY004 | KA1 **Kassierhalter**

65% Polyester / 35% Baumwolle
16 x 24 cm (Breite x Länge)
215 g/m²

Karlowsky

BLACK (CA. P. 419C)

Körperstoff, 215 g/m² | Hochveredelt, gekrumpft, waschecht, pflegeleicht | 2 Einsteckfächer und 1 Stiftofächer | Mit Gürteldurchzug zum einfachen Anbringen an Schürze und Gürtel | Waschbar bis 95°C | Lieferung ohne Inhalt/Deko



KY097 | KZB29 **Kellnerbörse**

100% Polyester
18,2 x 10 x 4,5 cm (Breite x Länge x Tiefe)

Karlowsky

BLACK (CA. P. 419C)

18,2 x 10 x 4,5 cm (Breite x Länge x Tiefe) | Synthetik | 5 Scheinfächer | Geldschütte | 1 Reißverschlussfach | Leiterschloss | Bedruckbar | Lieferung ohne Inhalt/Deko

Farbe	Größen	1	ab 50	ab 500
Black	34,5 x 26,5 cm	34,82	30,06	28,49

Farbe	Größen	1	ab 100	ab 1000
Black (ca. Pantone 419C)	16 x 24 cm	15,47	13,52	12,61

Farbe	Größen	1	ab 50	ab 500
Black (ca. Pantone 419C)	18,2 x 10 x 4,5 cm	24,80	21,66	20,23



KY126 | BS 53 **Berufsschuh Next-Step**

Obermaterial: Textil | Innenmaterial: Textil | Einlegesohle: Schicht aus Kunststoffschaum bedeckt mit Textil | Laufsohle: Kunststoff
35, 36, 37, 38, 39, 40, 41, 42, 43, 44, 45, 46, 47

Karlowsky

BLACK

Obermaterial: Textil | Innenmaterial: Textil | Einlegesohle: Schicht aus Kunststoffschaum bedeckt mit Textil | Laufsohle: Kunststoff | Leichter und moderner Berufsschuh in sportlicher Halbschuh-Optik zum Schnüren | Für Damen und Herren | Zertifiziert nach EN ISO 20347:2012, O1-A-E-FO-SRC (ohne Zehenschutzkappe) | Waschbar bis 30 °C | Obermaterial aus strapazierfähigem Textilgewebe sorgt für hohe Atmungsaktivität auch in anspruchsvollen Arbeitsumgebungen | Innenmaterial aus Textil mit antibakteriellem Futter | Weiche, herausnehmbare Einlegesohle, die sich anatomisch optimal an den Fuß anpasst | Mit kraftstoffbeständiger (FO), antistatischer (A) und profilierter Laufsohle | Griffige PU-Gummisohle mit erhöhter Rutschhemmung auf Keramikfliesen, Reinigungsmitteln, Stahlplatten und Glycerin (SRC) | Erhöhtes Energieaufnahmevermögen im Fersebereich (E) | Mit geschlossener Ferse

Farbe	Größen	1	ab 5 (37 ab 10)	ab 50 (37 ab 100)
Black	35 - 47	94,70	82,71	77,25
Black	37 - 45	94,70	82,71	77,25

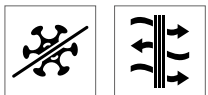

KX152 | KXGTAB **Business- And Gastronomy Reversible Belt**

100% Polyurethan
One Size

Korntex

BLACK/BROWN

Korntex® Bistro-Gürtel, Wende-Gürtel aus hochwertigem Kunstleder | Ein Gürtel, zwei Farben: Schwarz oder Braun | Zeitloses Design | Ideal für Business, Gastronomie oder Freizeit | Mit EAN Barcode ausgestattet | Einzeln in Polybeutel verpackt

Farbe	Größen	1	ab 120	ab 1200
Black/Brown	One Size	11,14	9,69	9,31

Mehr Artikel sind online verfügbar.

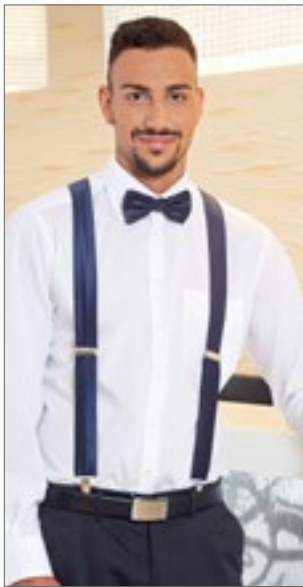

CGW1511 | 01511-09 **Braces Moricone**

100% Polyester
One Size

CG Workwear

APPLE	BLACK	BORDEAUX
GOLDEN YELLOW	GREY	KIWI
MAGENTA	NAVY	ORANGE
RED	ROYAL BLUE	

Hosenträger aus Krawattenstoff | Leicht glänzend und mit feiner Streifenstruktur | Breite 3,5 cm | Länge verstellbar



PW701 | PR701 **Clip On Trousers Braces/Suspenders**

60% Polyester / 40% Elasthan
One Size

Premier Workwear

BLACK	BROWN	NAVY
RED	STEEL	

Elastischer Rückengurt in Y-Form | Drei rutschfeste Steckschnallen zur Befestigung | Verstellbar mit Verschluss-Schnallen | Kunstlederbesatz



X966 | HD12045 **Baker's Scarf**

65% Polyester / 35% Baumwolle (Natural: 100% Baumwolle)
120 x 45 cm
240 g/m²

Link Kitchen Wear

BLACK	BORDEAUX	BOTTLE GREEN
BROWN	KHAKI	MOUSE GREY
NATURAL (CA. P. 7499)	NAVY	ORANGE
RED	ROYAL	TERRACOTTA (CA. P. 4840)
WHITE	YELLOW	

Einlaufvorbehandelt | Pflegeleicht | Farbecht | Unbedruckt waschbar bis 60 °C

Farbe	Größen	1	ab 10	ab 100
Coloured	One Size	50,58	43,65	41,39

Farbe	Größen	1	ab 48	ab 480
Coloured	One Size	17,73	16,42	15,78

Farbe	Größen	1	ab 50	ab 500
Coloured	120 x 45 cm	6,59	5,62	5,47



CGW1360 | 01360-01 **Tie Messina**

65% Polyester / 35% Baumwolle
120 cm
215 g/m²

CG Workwear

BLACK	BUGATTI	CARAMEL	CHERRY
CHOCOLATE	COPPER	CURRY	DARK BLUE
ELEFANT	EVERGREEN	GRIFFIN	KHAKI
LAVA	LEAF	MAGENTA	NAVY
ORANGE	RAVEN	RED	REGENCY RED
SAND	SUNSHINE	TAUPE	TOFFEE
TURQUOISE	WHITE		

Mit Fixierschleufe, ohne Binden | Doppelt gefärbt | Reaktivfärbung | Geschütztes Design | Waschbar bis 95 °C |

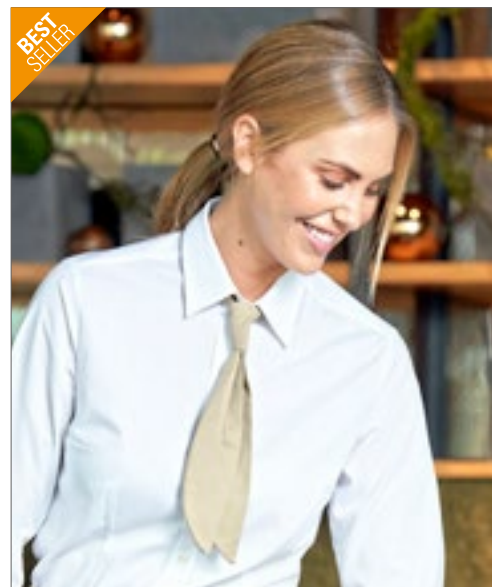

CGW150 | 00150-01 **Short Tie Siena**

65% Polyester / 35% Baumwolle
One Size
215 g/m²

CG Workwear

BLACK	BUGATTI	CARAMEL	CHERRY
CHOCOLATE	COPPER	CURRY	DARK BLUE
ELEFANT	EVERGREEN	GRIFFIN	KHAKI
LAVA	LEAF	MAGENTA	NAVY
ORANGE	RAVEN	RED	REGENCY RED
SAND	SUNSHINE	TAUPE	TOFFEE
TURQUOISE	WHITE		

Mit Fixierschleufe, ohne Binden | Waschbar bis 95 °C | Doppelt gefärbt | Reaktivfärbung | Industriewäsche- und finishertauglich

Farbe	Größen	1	ab 50	ab 500
Coloured	One Size	20,83	17,97	17,04

Farbe	Größen	1	ab 50	ab 500
Coloured	One Size	14,02	12,09	11,47



CGW4150 | 04150-32 **Tie Atri**

65% Polyester / 35% Baumwolle
One Size
280 g/m²

CG Workwear

DENIM

Made in Germany | Strapazierfähiges Jeansgewebe | Kurzkrawatte | Schmäler Schnitt | Mit Durchziehschleufe (ohne Binden)



CGW4170 | 04170-32 **Bow Tie Livo**

65% Polyester / 35% Baumwolle
One Size
280 g/m²

CG Workwear

DENIM

Made in Germany | Strapazierfähiges Jeansgewebe | Klassische Fliege | Praktischer Klettverschluss



CGW4350 | 04350-32 **Ladies' Tie Frisa**

65% Polyester / 35% Baumwolle
100 cm
280 g/m²

CG Workwear

DENIM

Made in Germany | Strapazierfähiges Jeansgewebe | Kurzkrawatte | Breiter Schnitt | Mit Durchziehschleufe (ohne Binden)

Farbe	Größen	1	ab 50	ab 500
Denim	One Size	17,95	15,49	14,68

Farbe	Größen	1	ab 50	ab 500
Denim	One Size	19,56	16,90	16,02

Farbe	Größen	1	ab 50	ab 500
Denim	100 cm	23,21	20,02	18,97



CGW4360 | 04360-32 **Men's Tie Frisa**

65% Polyester / 35% Baumwolle
120 cm
280 g/m²

CG Workwear

DENIM

Made in Germany | Strapazierfähiges Jeansgewebe | Kurzkrawatte | Breiter Schnitt | Mit Durchziehschleufe (ohne Binden)



KY001 | AK3 **Serviceschleife**

65% Polyester / 35% Baumwolle
94 x 5 cm (Länge x Breite)
215 g/m²

Karlowsky

ANTHRACITE (CA. P. 7540C)	BLACK (CA. P. 419C)	BORDEAUX (CA. P. 209C)
LIGHT BROWN (CA. P. 438C)	NAVY (CA. P. 533C)	RED (CA. P. 186C)
SAND (CA. P. 7529C)	WHITE	

Köpergewebe, 215 g/m² | Hochveredelt, gekrumpft, waschecht, pflegeleicht | Kein Binden | Einfache Handhabung durch Fixierschleufe | Industriewäsche-tauglich | Waschbar bis 95°C

Farbe	Größen	1	ab 50	ab 500
White	94 x 5 cm	12,54	10,97	10,23
Coloured	94 x 5 cm	14,28	12,47	11,64



KY050 | AK4 **Krawatte**

65% Polyester / 35% Baumwolle
148 x 6,5 cm
215 g/m²

Karlowsky

ANTHRACITE (CA. P. 7540C)	BLACK (CA. P. 419C)	BORDEAUX (CA. P. 209C)
LIGHT BROWN (CA. P. 438C)	NAVY (CA. P. 533C)	RED (CA. P. 186C)
SAND (CA. P. 7529C)	WHITE	

Hochveredelt, gekrumpft, waschecht, pflegeleicht | Moderne schmale Form | Industriewäsche-tauglich | Waschbar bis 95°C

Farbe	Größen	1	ab 50	ab 500
White	148 x 6,5 cm	18,35	16,02	14,97
Coloured	148 x 6,5 cm	20,18	17,64	16,47

Farbe	Größen	1	ab 50	ab 500
Denim	120 cm	23,80	20,54	19,47

Mehr Artikel sind online verfügbar.

03

Beauty & Medical

Kasacks & Co.

153 - 158

Masken

159 - 165



Für mehr Auswahl sprechen Sie uns an.

EX273 / 155



RY9098 | CA9098 **Panacea Kasack**

65% Polyester / 35% Baumwolle
XS, S, M, L, XL, XXL, 3XL
160 g/m²

Roly Workwear

BLUE DANUBE 110	GRAPE 988	LAB BLUE 44	LAB GREEN 17
PISTACHIO 28	ROSETTE 78	VIOLETT 95	WHITE 01

Unisex Schlupkasack | Kurzarm | V-Ausschnitt | Brusttasche | Zwei Seitentaschen | Seitenschlitze | Baumwoll-Twill | Herausreißbares Label

Farbe	Größen	1	ab 50	ab 500
Coloured	XS - 3XL	14,38	12,88	12,38

RY9097 | PA9097 **Vademecum Pull On Trousers**

65% Polyester / 35% Baumwolle
XS, S, M, L, XL, XXL, 3XL
160 g/m²

Roly Workwear

BLUE DANUBE 110	GRAPE 988	LAB BLUE 44	LAB GREEN 17
PISTACHIO 28	ROSETTE 78	VIOLETT 95	WHITE 01

Unisex Schluphose, gerade geschnitten | Elastischer Bund mit Knopf und Reißverschluss | Gesäßtasche | Baumwoll-Twill | Herausreißbares Label

Farbe	Größen	1	ab 50	ab 500
Coloured	XS - 3XL	14,38	12,88	12,38

Mehr Artikel sind online verfügbar.



RY8305 | ZS8305 **Lyles Clogs**

100% Ethylenvinylacetat

25, 26, 27, 28, 29, 30, 31, 32, 33, 34, 35, 36, 37, 38, 39, 40, 41, 42, 43, 44, 45, 46

Roly Footwear

25, 26, 27, 28, 29, 30, 31, 32, 33, 34, 35, 36, 37, 38, 39, 40, 41, 42, 43, 44, 45, 46

GRAPE 988 ORANGE 31 PISTACHIO 28 RED 60

ROSETTE 78 ROYAL BLUE 05

35, 36, 37, 38, 39, 40, 41, 42, 43, 44, 45, 46

BLACK 02 LAB BLUE 44 LAB GREEN 17 NAVY BLUE 55

WHITE 01

Unisex | Lüftungslöcher | Schwenkbare Fersenriemen in zwei Positionen | 100% Ethylenvinylacetat (EVA)

Farbe	Größen	1	ab 24	ab 240
Coloured	25 - 46	10,21	9,14	8,81



RY8300 | ZS8300 **Biles Shoes**

36, 37, 38, 39, 40, 41, 42, 43, 44, 45, 46

Roly Footwear

BLACK 02 WHITE 01

100% Baumwolle, Canvas | Klassische Canvas-Turnschuhe mit weißer Gummisohle und farbigen Streifen | Seitliche Belüftungsöffnungen, Gummispitze und Schnürverschluss

Farbe	Größen	1	ab 12	ab 120
Coloured	36 - 46	25,97	23,23	22,35



KY079 | BS51 **Berufsschuh Kapstadt**

35, 36, 37, 38, 39, 40, 41, 42, 43, 44, 45, 46, 47

Karlowsky

WHITE

Obermaterial: Synthetik | Unisex | Ohne Schutzkappe | Hinten offen, Fersenriemen mit Schnalle | Weich, robust, atmungsaktiv | Permanent antibakterielles Futter | PE-Einlegesohle | Antistatische PU-Sohle, rutschhemmend | Öl- und brennstofffest | Hohes Energieaufnahmevermögen im Fersenbereich | Waschbar bis 40 °C | EN ISO 20347:2012, OB-A-E-FO-SRC

Farbe	Größen	1	ab 10	ab 100
White	35 - 47	97,89	85,49	79,85



KY080 | BS50 **Berufsschuh Ozeanien**

Futter: 100% Polyester

35, 36, 37, 38, 39, 40, 41, 42, 43, 44, 45, 46, 47

Karlowsky

BLACK (CA. P. 419C)

Obermaterial: Synthetik | Unisex | Ohne Schutzkappe | Hoher Tragekomfort | Sehr leicht | Atmungsaktiv | Permanent antibakterielles Futter | PE-Einlegesohle | Antistatische PU-Sohle, rutschhemmend | Öl- und brennstofffest | Hohes Energieaufnahmevermögen im Fersenbereich | Waschbar bis 40 °C | EN ISO 20347:2012, O1-FO-SRC

Farbe	Größen	1	ab 10	ab 100
Black (ca. Pantone 419C)	35 - 47	93,63	81,75	76,37



KY083 | BS32 **Sicherheitsschuh Usedom**

35, 36, 37, 38, 39, 40, 41, 42, 43, 44, 45, 46, 47

Karlowsky

BLACK (CA. P. 419C) WHITE

Obermaterial: Synthetik | Unisex | Mit Stahlkappe | Belastbarkeit bis 200 Joule | Weite Passform | Weich, robust, atmungsaktiv | Permanent antibakterielles Futter | PE-Einlegesohle | Antistatische PU-Sohle, rutschhemmend | Öl- und brennstofffest | Hohes Energieaufnahmevermögen im Fersenbereich | Waschbar bis 40 °C | EN ISO 20345:2011, S1-SRC

Farbe	Größen	1	ab 10	ab 100
Coloured	35 - 47	104,58	91,32	85,30



EX239 | 23989 **Blusen-Kasack**

72% Polyester / 23% Viskose / 5% Elasthan

XS, S, M, L, XL, XXL, 3XL, 4XL, 5XL

180 g/m²

Exner

BLACK	GRAPHITE	HOT PINK
LIGHT BLUE	NAVY	ROYAL BLUE
WHITE		

Eleganter Damen Blusenkasack | Kurzer Stehkragen mit Ausschnitt und versteckter Knopfleiste | Kellerfalte im Rücken | 2 verdeckte Seitentaschen in der Seitennaht | Supersoftes Tragegefühl und leichtes Hineinschlüpfen durch Stretch-Anteil | Rückenlänge bei Gr. M 74 cm

Farbe	Größen	1	ab 25	ab 250
Coloured	XS - XL	47,93	41,53	39,44
Coloured	XXL	52,72	45,70	43,39
Coloured	3XL	59,90	51,91	49,29
Coloured	4XL - 5XL	67,12	58,17	55,22



EX273 | 273 **Schlupfkasack**

50% Baumwolle / 50% Polyester

XS, S, M, L, XL, XXL, 3XL, 4XL, 5XL

175 g/m²

Exner

BLACK	BORDEAUX	GRAPHITE
HOT PINK	LEMON GREEN	LIGHT BLUE
LIGHT GREEN	NAVY	PURPLE
RED	ROYAL BLUE	SAND
TEAL	WHITE	

V-Ausschnitt | Eine Brusttasche | Zwei Seitentaschen | Seitenschlitze | Bügelleicht- und Softausstattung

Farbe	Größen	1	ab 25	ab 250
Coloured	XS - XL	27,80	24,09	22,87
Coloured	XXL	30,58	26,49	25,16
Coloured	3XL	34,75	30,11	28,58
Coloured	4XL - 5XL	38,91	33,72	32,03



EX280 | 280 **Schlupfkasack X-Top**

73% Polyester / 22% Viskose / 5% Elasthan

XS, S, M, L, XL, XXL, 3XL, 4XL, 5XL

180 g/m²

Exner

BLACK	GRAPHITE	HOT PINK
LIGHT BLUE	NAVY	ROYAL BLUE
WHITE		

Damenmodell | V-Ausschnitt | Tailliert | Seitenschlitze | Zwei Paspeltaschen | Vorder- und Rückenpasse | Rückenlänge bei Größe M: 71 cm

Farbe	Größen	1	ab 54 (S ab 50, XXL ab 30)	ab 540 (S ab 500, XXL ab 300)
Coloured	XS	47,93	41,53	39,44
Coloured	S - XL	47,93	41,53	39,44
Coloured	XXL	52,72	45,70	43,39
Coloured	3XL	59,90	51,91	49,29
Coloured	4XL - 5XL	67,12	58,17	55,22



EX299 | 29975 **Unisex Schlupfkasack, Soft Touch**

50% Baumwolle / 50% Polyester

XS, S, M, L, XL, XXL, 3XL, 4XL, 5XL

175 g/m²

Exner

WHITE

Soft Touch | Überlappender V-Ausschnitt | Hoch geschnitten mit 1 verdeckten Druckknopf | 1 Brusttasche, Größe: ca. 11,5 cm x 13 cm (Breite x Höhe) | 2 aufgesetzte Seitentaschen | Seitenschlitz | Rückenlänge bei Gr. S 71 cm

Farbe	Größen	1	ab 25	ab 250
White	XS - XL	27,80	24,09	22,87
White	XXL	30,58	26,49	25,16
White	3XL	34,75	30,11	28,58
White	4XL - 5XL	38,91	33,72	32,03



EX330 | 33075 **Unisex OP-Schlupfhose**

50% Baumwolle / 50% Polyester

XS, S, M, L, XL, XXL, 3XL, 4XL, 5XL

175 g/m²

Exner

BLACK	BORDEAUX	BOTTLE GREEN
GRAPHITE	HOT PINK	LEMON GREEN
LIGHT BLUE	LIGHT GREEN	NAVY
ORANGE	PURPLE	RED
ROYAL BLUE	SAND	TEAL
WHITE		

Eine Gesäßtasche | Rundumgummizug

Farbe	Größen	1	ab 30	ab 300
Coloured	XS - XL	29,99	25,99	24,68
Coloured	XXL	32,96	28,56	27,11
Coloured	3XL	37,49	32,49	30,84
Coloured	4XL - 5XL	42,01	36,39	34,56

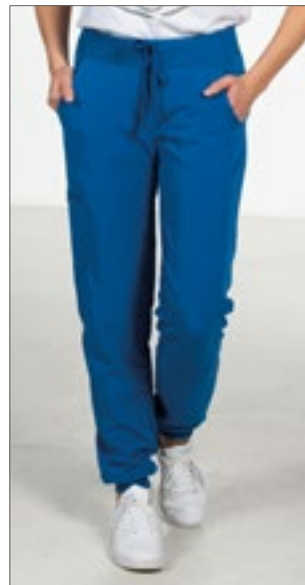

EX332 | 33248 **Unisex Schlupfhose**

72% Polyester / 23% Viskose / 5% Elasthan

XS, S, M, L, XL, XXL, 3XL, 4XL, 5XL

180 g/m²

Exner

BLACK	GRAPHITE	HOT PINK
LIGHT BLUE	NAVY	ROYAL BLUE
WHITE		

Unisex-Schlupfhose mit Stretch | Soft-Gummiband mit Kordel | Zwei Seitentaschen | Zwei Gesäßtaschen | Eine Beintasche (rechts) mit Zipper | Elastische Bein-Bündchen

Farbe	Größen	1	ab 30	ab 300
Coloured	XS - XL	54,74	47,43	45,03
Coloured	XXL	60,24	52,19	49,55
Coloured	3XL	68,43	59,31	56,31
Coloured	4XL - 5XL	76,64	66,43	63,05



EXNER
Mode mit System

EX275 | 275 **Herrenmantel**
65% Polyester / 35% Baumwolle
XS, S, M, L, XL, XXL, 3XL, 4XL, 5XL
220 g/m² Exner

Stehkragen | Eine Brusttasche, Größe: ca. 14 x 15 cm (Breite x Höhe) | Zwei Seitentaschen | Verdeckte Druckknopfleiste | Rückenlänge bei Größe L: 107 cm

Farbe	Größen	1	ab 20 (XL ab 15)	ab 200 (XL ab 150)
White	XS - L	40,10	34,75	32,99
White	XL	40,10	34,75	32,99
White	XXL	44,13	38,25	36,30
White	3XL	50,12	43,44	41,25
White	4XL - 5XL	56,12	48,65	46,20



EXNER
Mode mit System

EX279 | 279 **Unisex Mantel**
65% Polyester / 35% Baumwolle
XS, S, M, L, XL, XXL, 3XL, 4XL, 5XL
220 g/m² Exner

Reverskragen | Eine Brusttasche, Größe: ca. 14 x 15,5 cm (Breite x Höhe) | Verdeckte Druckknopfleiste | Zwei Seitentaschen | Rückenschlitz | Rückenlänge bei Größe L: 108 cm

Farbe	Größen	1	ab 20 (XL ab 15)	ab 200 (XL ab 150)
White	XS - L	40,10	34,75	32,99
White	XL	40,10	34,75	32,99
White	XXL	44,13	38,25	36,30
White	3XL	50,12	43,44	41,25
White	4XL - 5XL	56,12	48,65	46,20



EXNER
Mode mit System

EX290 | 290 **Damenmantel**
65% Polyester / 35% Baumwolle
XS, S, M, L, XL, XXL, 3XL, 4XL, 5XL
220 g/m² Exner

Stehkragen | Eine Brusttasche, Größe: ca. 12 x 13 cm (Breite x Höhe) | Verdeckte Druckknopfleiste | Zwei Seitentaschen | Gehschlitz | Rückenlänge bei Größe M: 101 cm

Farbe	Größen	1	ab 20 (XL ab 15)	ab 200 (XL ab 150)
White	XS - L	40,10	34,75	32,99
White	XL	40,10	34,75	32,99
White	XXL	44,13	38,25	36,30
White	3XL	50,12	43,44	41,25
White	4XL - 5XL	56,12	48,65	46,20



KARLOWSKY

KARLOWSKY PURE

KY015 | BMM1 **Herrenmantel Basic 100**
100% Baumwolle
S, M, L, XL, XXL, 3XL
185 g/m² Karlowsky

Köpergewebe | Herrenmantel in lockerer Passform | Reverskragen | 2 aufgesetzte Seitentaschen | 1 aufgesetzte Brusttasche links | 4 Knöpfe | Waschbar bis 60°C



KARLOWSKY

KARLOWSKY PURE

KY016 | BMF1 **Damenmantel Basic 100**
100% Baumwolle
XS, S, M, L, XL, XXL
205 g/m² Karlowsky

Köpergewebe, 205 g/m² | Lockere Passform | Brust-abnäher | Reverskragen | 2 aufgesetzte Seitentaschen | 1 aufgesetzte Brusttasche links | 4 Knöpfe | Waschbar bis 60°C



KARLOWSKY

KARLOWSKY PURE

KY063 | BMM2 **Herrenmantel Basic**
65% Polyester / 35% Baumwolle
46 (S), 50 (M), 54 (L), 58 (XL), 62 (XXL), 66 (3XL)
195 g/m² Karlowsky

Köpergewebe, 195 g/m² | Herrenmantel in lockerer Passform | Reverskragen | 1 aufgesetzte Brusttasche links | 2 aufgesetzte Seitentaschen | 4 Knöpfe | Waschbar bis 60°C

Farbe	Größen	1	ab 10	ab 100
White	S - 3XL	60,74	53,03	49,55

Farbe	Größen	1	ab 12	ab 120
White	XS - XXL	60,74	53,03	49,55

Farbe	Größen	1	ab 12	ab 120
White	S - 3XL	60,74	53,03	49,55



KARLOWSKY

KARLOWSKY PURE



KY064 | BMF3

Basic Damenmantel Langarm

65% Polyester / 35% Baumwolle
34 (XS), 38 (S), 42 (M), 46 (L), 50 (XL), 54 (XXL)
195 g/m²

Karlowsky

WHITE

Köpergewebe, 195 g/m² | Damenmantel in lockerer Passform | Brustabnäher | Reverskragen | 1 aufgesetzte Brusttasche links | 2 aufgesetzte Seitentaschen | 4 Knöpfe | Waschbar bis 60°C



KARLOWSKY

KARLOWSKY PASSION



KY105 | KS 51

Überwurfkasack Laila

65% Polyester / 35% Baumwolle
0 (34/36), I (38/40), II (42/44), III (46/48), IV (50/52)
215 g/m² (Striped: 180 g/m²)

Karlowsky

LIGHT BLUE (CA. P. 2128C) RED (CA. P. 186C)

Leinwandgewebe, 180g/m² (gestreift) | Hochveredelt, gekrumpft, waschecht | Köpergewebe, 215 g/m² | Überwurfkasack für Damen mit Teilungsnähten | 1 verdeckte Tasche mit 2 Eingriffen | Seitlich mit je 2 Druckknöpfen zu verschließen | Rückenlänge bei Gr. I ca. 82 cm | Industriegewäschetauglich | Waschbar bis 60°C

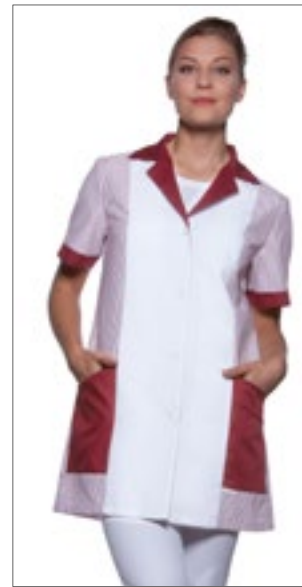

KARLOWSKY

KARLOWSKY PASSION



KY107 | KS 53

Kasack Penelope

65% Polyester / 35% Baumwolle
34, 36, 38, 40, 42, 44, 46, 48, 50, 52, 54
215 g/m² (Striped: 180 g/m²)

Karlowsky

BLUE (CA. P. 7686C) BORDEAUX (CA. P. 209C) OCKER (CA. P. 148C)
RED (CA. P. 186C)

Leinwandgewebe, 180g/m² (gestreift) | Hochveredelt, gekrumpft, waschecht | Köpergewebe, 215 g/m² (unifarben) | Damenkasack mit englischen Nähten | Kurze Ärmel | 2 seitliche Eingriffstaschen | Schmuckgürtel am Rücken | Rückenlänge bei Gr. 38 ca. 83 cm | Industriegewäschetauglich | Waschbar bis 60°C

Farbe	Größen	1	ab 12	ab 120
White	XS - XXL	60,74	53,03	49,55

Farbe	Größen	1	ab 12	ab 120
Coloured	0 (34/36) - IV (50/52)	48,29	42,17	39,39

Farbe	Größen	1	ab 12	ab 120
Coloured	34 - 54	57,88	50,55	47,22



KARLOWSKY

KARLOWSKY PASSION



KY014 | KS17

Überwurfkasack Bea

65% Polyester / 35% Baumwolle
0 (34/36), I (38/40), II (42/44), III (46/48), IV (50/52)
215 g/m²

Karlowsky

ANTHRACITE (CA. P. 7540C) ANTHRACITE (CA. P. 7540C) APPLE (CA. P. 7406G) ANTHRACITE (CA. P. 7540C)
BLACK (CA. P. 419C) ANTHRACITE (CA. P. 7540C) BORDEAUX (CA. P. 209C) ANTHRACITE (CA. P. 7540C)
WHITE/ANTHRACITE (CA. P. 7540C)

Köpergewebe, 215 g/m² | Hochveredelt, gekrumpft, waschecht, pflegeleicht | Überwurfkasack für Damen, mit Brustabnahern | 1 verdeckte Nahttasche | Seitlich zum Binden | Rückenlänge bei Gr. I ca. 82 cm | Industriegewäschetauglich | Waschbar bis 60°C (Anthrazit bis 95°C)



KARLOWSKY

KARLOWSKY PURE



KY032 | BKS1

Basic Damenkasack

65% Polyester / 35% Baumwolle
XS, S, M, L, XL, XXL
195 g/m²

Karlowsky

WHITE

Köpergewebe, 195 g/m² | Lockere Passform, bequem geschnitten | V-Ausschnitt | Englische Nähte | Ohne Ärmel | 2 versteckte Seitentaschen | 1 aufgesetzte Brusttasche links | 4 Knöpfe | Waschbar bis 60°C



KARLOWSKY

KARLOWSKY PASSION



KY061 | KS40

Damenkasack Sara

65% Polyester / 35% Baumwolle
34, 36, 38, 40, 42, 44, 46, 48, 50, 52, 54, 56
215 g/m²

Karlowsky

BLACK (CA. P. 419C) BLUE (CA. P. 7686C) BORDEAUX (CA. P. 209C)
RED (CA. P. 186C) WHITE

Köpergewebe, 215 g/m² | Hochveredelt, gekrumpft, waschecht, pflegeleicht | Damenkasack in lockerer Passform | Englische Nähte | V-Ausschnitt, ohne Ärmel | 2 versteckte Seitentaschen | 1 aufgesetzte Brusttasche links | 4 Druckknöpfe | Rückenlänge bei Größe 38 ca. 82 cm | Industriegewäschetauglich | Waschbar bis 95°C

Farbe	Größen	1	ab 30	ab 300
Coloured	0 (34/36) - IV (50/52)	37,84	33,06	30,87

Farbe	Größen	1	ab 50	ab 500
White	XS - XXL	40,60	35,46	33,13

Farbe	Größen	1	ab 12	ab 120
Coloured	34 - 56	49,98	43,65	40,77



KARLOWSKY

KARLOWSKY
PASSION



KY065 | KS38 **Überwurfkasack Marilies**

65% Polyester / 35% Baumwolle
0 (34/36), I (38/40), II (42/44), III (46/48), IV (50/52)
215 g/m²

Karlowsky

ANTHRACITE (CA. P. 7540C)/ANTHRACITE (CA. P. 7540C)	ANTHRACITE (CA. P. 7540C)/APPLE (CA. P. 7486C)	ANTHRACITE (CA. P. 7540C)/BLACK (CA. P. 419C)
ANTHRACITE (CA. P. 7540C)/BORDEAUX (CA. P. 206C)	ANTHRACITE (CA. P. 7540C)/WHITE	

Köpergewebe, 215 g/m² | Hochveredelt, gekrumpft, waschecht, pflegeleicht | Überwurfkasack für Damen, mit Brustabnähern | 2 frontal aufgesetzte Taschen | Seitlich zum Binden | Rückenlänge bei Größe I ca. 83 cm | Industriewäschetauglich | Waschbar bis 60°C (Anthrazit bis 95°C)

Farbe	Größen	1	ab 12	ab 120
Coloured	0 (34/36) - IV (50/52)	39,70	34,65	32,39



BEST SELLER

PREMIER



PW171 | PR171 **Women's Pocket Tabard**

65% Polyester / 35% Baumwolle
S, M, L, XL, XXL, 3XL
195 g/m²

Premier Workwear

BLACK	BOTTLE (CA. P. 560)	BROWN (CA. P. 476)	BURGUNDY (CA. P. 216)
DARK GREY (CA. P. 431)	EMERALD (CA. P. 341)	FUCHSIA (CA. P. 219)	LIME (CA. P. 382)
NAVY (CA. P. 2766)	ORANGE (CA. P. 1655)	PINK (CA. P. 1895)	PURPLE (CA. P. 269)
RED (CA. P. 200)	ROYAL (CA. P. 286)	SILVER (CA. P. 428)	SUNFLOWER (CA. P. 136C)
TURQUOISE (CA. P. 312)	WHITE		

Damen-Tabardschürze mit Tasche | Länge ca. 68 cm | Seitliche Laschen mit verstellbarem Druckknopfverschluss | Eingefasst mit farblich abgestimmtem Formband | Große aufgesetzte Tasche mit farblich abgestimmtem Formband eingefasst | Waschbar bis 60°C | WRAP-Zertifizierung

Farbe	Größen	1	ab 36	ab 360
Coloured	S - 3XL	17,49	15,59	14,97



PREMIER



PW172 | PR172 **Women's Long Pocket Tabard**

65% Polyester / 35% Baumwolle
S, M, L, XL
195 g/m²

Premier Workwear

BLACK	NAVY (CA. P. 2766)	ROYAL (CA. P. 286)
-------	--------------------	--------------------

Lange Damen-Tabardschürze mit Fronttasche | Länge ca. 78 cm | Seitliche Laschen mit verstellbarem Druckknopfverschluss | Eingefasst mit farblich abgestimmtem Formband | Große aufgesetzte Tasche mit farblich abgestimmtem Formband eingefasst | Waschbar bis 60°C | WRAP-Zertifizierung

Farbe	Größen	1	ab 36	ab 360
Coloured	S - XL	21,30	19,40	18,64



PREMIER



PW177 | PR177 **Tulip Wrap Around Tunic**

100% Polyester
S/M, L/XL
185 g/m²

Premier Workwear

BLACK	DARK GREY (CA. P. 425C)	HOT PINK (CA. P. 215C)
PURPLE (CA. P. 7447C)		

Einfaches Polyester-Gewebe | Überkopfmodell | V-Ausschnitt | Aufgesetzte Tasche in der Mitte mit einer Breite von 39 cm und einer Tiefe von 21 cm | 83 cm lang

Farbe	Größen	1	ab 36	ab 360
Coloured	S/M - L/XL	17,85	16,42	15,78



PREMIER



PW116 | PR116 **Waterproof Salon Gown**

100% Polyester
160 x 117 cm
110 g/m²

Premier Workwear

BLACK	DARK GREY (CA. P. 425C)
-------	-------------------------

100% Polyester mit Polyurethan-Beschichtung, 110 g/m² | Ganzkörperabdeckung | Verstellbarer Klettverschluss | Stoff-Öse zum Aufhängen | Wasserdicht | Bleichmittelbeständig | 160 cm lang und 117 cm breit

Farbe	Größen	1	ab 36	ab 360
Coloured	160 x 117 cm	17,97	15,83	15,21



VS001K | VS001K **Medical Face Mask Typ I - Kids (Pack of 50)**

100% Polypropylen
ca. 145 x 95 mm

Virshields®

BLUE

Medizinische Kindergesichtsmaske 3-lagig Typ I in blau | Die medizinische Maske Virshields Kids ist ein Medizinprodukt der Klasse I und besteht aus drei Schichten - Spunbond-Meltblown-Spunbond-Vliesstoff | Die innere Schicht ist ein Vliesstoff, der dazu dient, Feuchtigkeit zu absorbieren, einschließlich der Feuchtigkeit, die vom Benutzer abgegeben wird. Die äußere Schicht ist hydrophob, um den Benutzer vor Spritzern zu schützen. Die Filterschicht in der Mitte ist der wichtigste Teil der medizinischen Gesichtsmaske da sie eine Barriere gegen Keime darstellt | Zusätzlich enthält die Maske einen Vollkunststoff-Nasenbügel (90 mm) und Ohrschlaufen (3,2 mm elastisch), um die Maske an das Gesicht des Benutzers anzupassen | Durch das plissierte Design kann der Benutzer die Maske individuell an seine Gesichtsform anpassen | Die medizinische Gesichtsmaske ist nach EN 14683:2019+AC:2019 als Typ I klassifiziert | Die medizinische Maske Virshields ist ein unsteriles Medizinprodukt zum Einmalgebrauch | Diese Vorrichtung ist atmungsaktiv, sie reduziert das Risiko der Ausbreitung von Infektionen, insbesondere in epidemischen oder pandemischen Situationen, und ist mit einer bakteriellen Filtrationsrate (BFE) von 95% getestet. EN 14683:2019+AC:2019 TYP I | 50er Packung

Farbe	Größen	1	ab 36	ab 360
Blue	145 x 95 mm	9,92	8,21	8,04



VS002 | VS002 **Medical Face Mask Typ II (Pack of 50)**

100% Polypropylen
ca. 175 x 95 mm

Virshields®

BLACK

50 Stück Medizinische Gesichtsmaske 3-lagig Typ II | Das Tragen einer medizinischen Maske war schon immer eine der empfohlenen Schutzmaßnahmen in verschiedenen Umgebungen: in Krankenhäusern oder Kliniken sowie für industrielle und andere berufsspezifische Zwecke. Heutzutage haben sich Gesichtsmasken angesichts der weltweit neuartigen epidemiologischen Situation als noch relevanter erwiesen. | Diese medizinische Einwegmaske besteht aus drei Schutzschichten aus einem hautfreundlichen Material und verfügt über flexible Ohrschlaufen | Äußere Schicht: Schützt den Benutzer vor Keimen, Innenschicht: nimmt Feuchtigkeit auf, auch die vom Benutzer freigesetzte, die Filterschicht als wesentlichste Schicht wirkt als Barriere gegen Keime | Geeignet für Erwachsene | In Europa nach DIN EN 14683:2019 hergestellt, diese Norm stellt sicher, dass der Produktionsprozess und die Testmethoden so durchgeführt werden, dass diese medizinische Masken das Potenzial der Übertragung verschiedener Krankheitserreger begrenzen | Diese Maske vom Typ II bietet eine Filterleistung von BFE ≥98% und ihre äußere Schicht ist hydrophob, d. h. sie schützt vor möglicherweise ansteckenden Flüssigkeiten | Das verwendete Gewebe ist als Feuerwiderstandsklasse 1 getestet, was Ihnen als Kunde hohe Feuerbeständigkeit des Materials garantiert | Der Hersteller entspricht dem Qualitätsmanagementsystem ISO 13485 sowie dem Reinraum ISO-8, die alle für die Herstellung von Medizinprodukten relevant sind. | Konformität mit CE (93/42/EWG) | Nicht steril

Farbe	Größen	1	ab 40	ab 400
Black	175 x 95 mm	9,92	8,21	8,04



VS004 | VS004 + VS017 **Medical Face Mask Typ IIR (Pack of 50)**

100% Polypropylen
ca. 175 x 90 mm

Virshields®

BLUE

WHITE

Medizinische Gesichtsmaske Typ IIR nach Klasse I | Drei Lagen Vliesstoff, in Form von Spunbond-Meltblown-Spunbond | BFE >98% | Innerste Schicht ist ein Vliesstoff, welcher Flüssigkeiten, die vom Träger ausgeschieden werden, absorbiert. | Die äußerste Schicht ist wasserabweisend, um den Träger vor Spritzern zu schützen | Die Filterschicht in der Mitte ist der wichtigste Bestandteil der medizinischen Maske, da sie eine Barriere für Keime darstellt | Nasenclip (90mm) aus Kunststoff | Ohrschlaufen (3,5mm-4mm elastisch) | Durch das plissierte Design, kann der Träger die Maske flexibel an seine Gesichtsform anpassen | Nach DIN EN 14683: 2019 + AC: 2019 erreicht die Virshields Maske Typ IIR | Die Gesichtsmaske von Virshields ist ein Einwegprodukt | Das Produkt ist atmungsaktiv und schützt den Träger durch den Bakterienfilter vor Staub, Pollen und Krankheitserregern (u.a. Tröpfcheninfektionen und Atemwegserkrankungen) | 50er Packung | In Europa hergestellt

Farbe	Größen	1	ab 40	ab 400
Coloured	175 x 90 mm	9,92	8,21	8,04



VS005 | VS005+VS040+VS102-VS105 **Filtering Half Mask FFP2 NR (Pack of 10)**

100% Polypropylen
ca. 210 x 260 mm

Virshields®

BLACK

BLUE

GREEN

RED

WHITE

5 Lagen Vliesstoff (Spunbond-Meltblown-Hot Air Cotton-Meltblown-Spunbond) | 3D-geformt | Die innere Schicht ist ein hydrophiler Spinnvliesstoff, der dazu dient, Feuchtigkeit zu absorbieren, einschließlich der vom Benutzer abgegebenen Feuchtigkeit. Die äußere Schicht ist ein hydrophobes Spunbond, um den Benutzer vor Spritzern zu schützen. Die Filterschichten in der Mitte - Meltblown, Hot Air und eine weitere Schicht aus Meltblown bilden eine Barriere gegen Keime | Doppelter Nasenbügel aus Draht | Flache, elastische Ohrschleife | Einwegmaske | Die Filterwirkung liegt bei ≥ 94% (BFE) | EN 149:2001+A1:2009 | Das Produkt ist nicht invasiv, nicht steril und für den kurzzeitigen Gebrauch bestimmt | 10er Packung, jede Maske einzeln verpackt | In Europa hergestellt

Farbe	Größen	1	ab 40	ab 400
Coloured	210 x 260 mm	5,90	4,88	4,78

Mehr Artikel sind online verfügbar.



ROLY



RY9933 | SA9933 **Crick FFP2-Mask (Pack of 25)**

100% Polypropylen
One Size

Roly

WHITE 01

Mundschutz FFP2 NR mit 5 Schichten | Außen+Innen: Vlies Polypropylen 25 g / m²; Mittelschicht: Dreifachschicht aus schmelzgeblasenem Filtermaterial 3 x 25 g / m² | Heißversiegelte Ausführung, mit Gummizug und Nasenbügel | Einzelverpackung in versiegeltem Beutel | EN149:2001+A1:2009 FFP2 NR | Die Filterwirkung liegt bei 95% (BFE) | Graphenfrei

Farbe	Größen	1	ab 48	ab 480
White 01	One Size	23,21	23,21	23,21

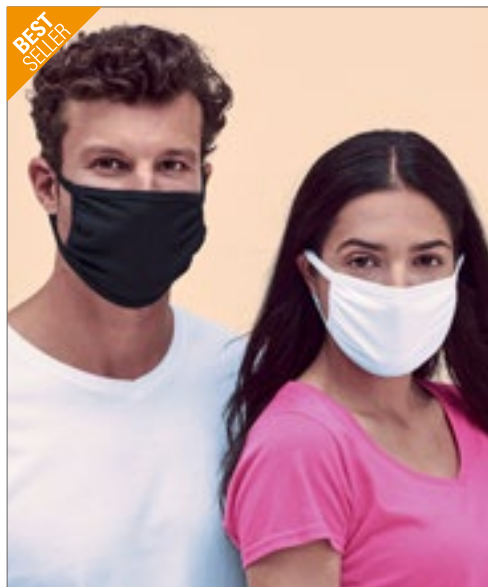

FRUIT OF THE LOOM



F999 | 6M-013-V/6M-014-V **Mund-Nasen-Maske**

100% Baumwolle

S, M

145 g/m² (White: 140 g/m²)

Fruit of the Loom

BLACK WHITE

Es handelt sich um kein Medizinprodukt oder persönliche Schutzausrüstung | Die Maske dient nicht als Schutz vor Infektionen oder anderen Schadstoffen oder für den Einsatz im Gesundheitswesen oder als Arbeitsschutz | 100% Baumwolle | Weiches, 3-lagiges Material | Gummi in Bindung und Seiten eingefügt, um Dehnung und Entspannung zu geben und die Passform zu verbessern | Waschbar bis 60 °C und wieder verwendbar | Atmungsaktivität, Durchlässigkeit und Filtrierung in einem akkreditierten, unabhängigen Labor getestet (die Filtrierung beträgt mehr als 70%) | AFNOR Standard zertifiziert (Französische Norm)

Farbe	Größen	1	ab 500	ab 5000
Coloured	S	1,71	1,71	1,71
Coloured	M	1,88	1,88	1,88



HRM
Styled to impress, made to last



HRM999 | 999 **Premium Mund-Nasen-Maske (3er Set)**

100% Baumwolle

S (Kids), N (Adults)

160 g/m²

HRM

BLACK/BLACK	BLACK/WHITE	NAVY/NAVY
NAVY/WHITE	RED/RED	RED/WHITE
WHITE/WHITE		

Diese HRM Premium Mund-Nasen-Maske ist weder ein Medizinprodukt (MP) noch eine persönliche Schutzausrüstung (PSA) | HRM Textil GmbH übernimmt keine Produkthaftung | Single-Jersey | 2-lagig | 3er Set | Mit Gummizug | Hochwertig verarbeitet und modernes Design | Größe S: optimal für Kinder, Jugendliche und Personen mit schmalen Gesichtern, Größe N: für Erwachsene | Wir empfehlen das Produkt vor dem ersten Tragen zu waschen | Bitte beachten Sie, dass die Maske regelmäßig ausgetauscht werden sollte und bis zu 65 °C gewaschen werden kann | Aufgrund des Gesundheitsschutzes und der Hygiene ist dieser Artikel vom Umtausch ausgeschlossen

Farbe	Größen	1	ab 100	ab 1000
Coloured	S (Kids) - N (Adults)	17,78	17,78	17,78



HRM
Styled to impress, made to last



HRM999FR | 999FR **Premium Mund-Nasen-Maske (AFNOR Standard zertifiziert; 3er Set)**

100% Baumwolle

S (Kids), N (Adults)

160 g/m²

HRM

BLACK/BLACK	BLACK/WHITE	NAVY/NAVY
NAVY/WHITE	RED/RED	RED/WHITE
WHITE/WHITE		

Diese HRM Premium Mund-Nasen-Maske ist weder ein Medizinprodukt (MP) noch eine persönliche Schutzausrüstung (PSA) | HRM Textil GmbH übernimmt keine Produkthaftung | Single-Jersey | 2-lagig | Keine Mittelnaht | 3er Set | Mit Gummizug | Hochwertig verarbeitet und modernes Design | AFNOR Standard zertifiziert (Französische Norm) | Größe S: optimal für Kinder, Jugendliche und Personen mit schmalen Gesichtern, Größe N: für Erwachsene | Wir empfehlen das Produkt vor dem ersten Tragen zu waschen | Bitte beachten Sie, dass die Maske regelmäßig ausgetauscht werden sollte und bis zu 65 °C gewaschen werden kann | Aufgrund des Gesundheitsschutzes und der Hygiene ist dieser Artikel vom Umtausch ausgeschlossen

Farbe	Größen	1	ab 100	ab 1000
Coloured	S (Kids) - N (Adults)	17,78	17,78	17,78



BELLA+CANVAS



BL044 | TT044 **2-Ply Reusable Face Mask**

52% Baumwolle / 48% Polyester
S/M, M/L

Bella

BLACK

Es handelt sich nicht um ein Medizinprodukt oder persönliche Schutzausrüstung | Die Maske dient nicht als Schutzausrüstung vor Infektionen oder anderen Schadstoffen oder für den Einsatz im Gesundheitswesen oder als Arbeitsschutz | Gekämmte und ringgesponnene Airlume-Baumwolle | Abgestimmt auf die Konturen von Nase und Kinn | Kräseldetail an Nase und Kinn für eine eng anliegende Passform | Ohrbänder aus Stoff für ultimativen Tragekomfort | Wiederverwendbar | Getrennt heiß waschen und trocknen

Farbe	Größen	1	ab 1296 (M/L ab 864)	ab 12960 (M/L ab 8640)
Black	S/M	2,31	2,31	2,31
Black	M/L	2,31	2,31	2,31



BEST SELLER



BY140 | BY141/BY144 **Cotton Face Mask**

100% Baumwolle
14 x 16 cm (Maß inkl. Schlaufen 14 x 28 cm)
170 g/m²

Build Your Brand

BLACK HEATHER GREY NAVY NEO MINT
OLIVE PINK MARSHMALLOW SAND WHITE

Diese Maske ist kein medizinisches Produkt oder persönliche Schutzausrüstung gegen Infektionen, da sie nicht dem FFP-Standard entspricht | Nur für den privaten Gebrauch | One Size | Mit dehnbaren Schlaufen aus Single-Jersey und Kinneinsatz | Eine Öffnung auf der Innenseite zum Einsetzen eines Filters oder Ähnlichem | Rückseite bügeln | In nassem Zustand umformen | Vor dem Tragen waschen | 2-lagig

Farbe	Größen	1	ab 500	ab 5000
Coloured	14 x 28cm	0,69	0,69	0,69



EFMD1 | FM-D1 **Textile Mask**

Innen: 100% Baumwolle; Außen: 70 % Baumwolle / 30 % Polyester
S, L

Promodoro

WHITE

Keine Zertifizierung- nicht medizinisch oder anderweitig geprüft | Mund-Nasen-Maske mit flexiblem Nasenbügel (nickelfrei) und elastischen Ohrbändern | 2-lagige Maske | Drei Querfalten | Zertifizierte (Bio-) Baumwolle | 95 °C waschbar, trocknergeeignet | TearAway Label | Innenmaterial: Single-Jersey, 140 g/m²; Außenmaterial: Satin 110 g/m²

Farbe	Größen	1	ab 100	ab 1000
White	S- L	2,78	2,78	2,78



BEST SELLER



EFMD5 | FM-D5 **Face Cover**

100% Baumwolle (Ohrbänder: 95 % Baumwolle / 5 % Elasthan)
S (Kinder), M (Jugendliche), L (Erwachsene)
140 g/m²

Promodoro

AZUR BLUE BERRY BLACK FIRE RED
NAVY STEEL GRAY WHITE

Keine Zertifizierung- nicht medizinisch oder anderweitig geprüft | Elastische Self-Fabric Ohrbänder | 2-lagige Maske | Zertifizierte (Bio-) Baumwolle | Tear-Away Label | 60 °C waschbar | Trocknergeeignet | Single-Jersey

Farbe	Größen	1	ab 100	ab 1000
Coloured	S- L	2,78	2,78	2,78



Cona
SPORTS



CN190 Mund-Nasen-Maske

97% Polyester / 3% Elasthan

19 x 13 cm

210 g/m²

CONA SPORTS

WHITE

Das textile Material der Masken erfüllt keine Schutzfunktion für den Träger in medizinischer Sicht (keine Zertifizierung). Dennoch wird das Tragen von Mund- und Nasen-Masken in der Öffentlichkeit empfohlen, da durch sie das unkontrollierte Aushusten oder Ausniesen von virenbelasteten Tröpfchen verhindert wird. | Doppellagig | Gesamtbreite ca. 29cm, Maße der Maske: 19 x 13 cm | Für Sublimation geeignet | Elastische Ohrschlaufen | Antibakteriell vorbehandelt

Farbe	Größen	1	ab 500	ab 5000
White	19 x 13 cm	5,24	5,24	5,24



korntex



KX993 | MC FFP2-Mask-Cover Salzburg

100% Baumwolle

One Size

110 g/m²

Korntex

BLACK WHITE

Modisches Accessoire für alle FFP2/KN95/N95-Masken | Individuell bedruckbar | Einlagiger Stoff | Sorgt für ein müheloses Atmen | Einfaches anlegen über die Maske durch Schlitz für die Ohrschlaufen | Einheitsgröße | Wiederverwendbar | Waschbar bei 40° | Einzeln in Polybeutel verpackt

Farbe	Größen	1	ab 200	ab 2000
Coloured	One Size	3,52	3,05	2,93



korntex



KX994 | MNICEMASK Cooling Mask Ice

Außen: 55% Polyamid / 45% Polyester, Lage 2+3: 65% Polyester / 35% Baumwolle

25 x 13,5 cm

Korntex

BLACK WHITE

Keine Zertifizierung- nicht medizinisch oder anderweitig geprüft | Verhindert den Hautkontakt bei Anfassen von Mund und Nase | Kühlender Effekt auf der Haut durch iSilk-Stoff | 3-lagig | Mit Abnäher und ohne störenden Nasenbügel | Ergonomisch geformt | Durch dehnbare Bänder und Versteller für jede Kopfform geeignet

Farbe	Größen	1	ab 480	ab 4800
Coloured	25 x 13,5 cm	1,19	1,19	1,19



korntex



KX995 | MNHGMASK Holographic Mask Rainbow

Außen: 100% Polyester, Mittlere Schicht + Innen: 65% Polyester / 35% Baumwolle

23 x 15 cm

Korntex

GREY/BLACK

Keine Zertifizierung- nicht medizinisch oder anderweitig geprüft | Verhindert den Hautkontakt bei Anfassen von Mund und Nase | 3-lagig | „Rainbow-Effekt“ gibt einfallendes Licht je nach Richtung in unterschiedlichen Farben wieder | Mit Kinnabnäher und Nasenbügel | Mit Einschubfach für zusätzliche Filter | Ergonomisch geformt | Durch dehnbare Bänder und Versteller für jede Kopfform geeignet

Farbe	Größen	1	ab 400	ab 4000
Grey/Black	23 x 15 cm	3,78	3,78	3,78



KX996 | MNCWMASK **Winter Mask**

Außen: 100% Polyester, Innen: 100% Baumwolle
23 x 15 cm

Korntex

BLACK	GREY	MAROON	NAVY
RED	ROYAL BLUE		

Keine Zertifizierung– nicht medizinisch oder anderweitig geprüft | Verhindert den Hautkontakt bei Anfassen von Mund und Nase | Außen 1 Lage farbiges Polyester | Innen wärmende, abgesteppte Baumwolle | 2-lagig | Mit Kinnabnäher und Nasenbügel | Ergonomisch geformt | Durch dehnbare Bänder und Versteller für jede Kopfform geeignet

Farbe	Größen	1	ab 400	ab 4000
Coloured	23 x 15 cm	1,88	1,88	1,88



KX997 | MNRFMASK **Reflective Mask**

Außen: 85% Polyester / 15% Elasthan; Lage 2: 100% Polyester; Lagen 3+4: 100% Baumwolle
24 x 15 cm

Korntex

LIGHT GREY

Keine Zertifizierung– nicht medizinisch oder anderweitig geprüft | Verhindert den Hautkontakt bei Anfassen von Mund und Nase | 4-lagig | Reflektiert einfallendes Licht | Mit Kinnabnäher und ohne störenden Nasenbügel | Ergonomisch geformt | Durch dehnbare Bänder und Versteller für jede Kopfform geeignet

Farbe	Größen	1	ab 400	ab 4000
Light Grey	24 x 15 cm	3,78	3,78	3,78



BEST SELLER



KX999 **Mund-Nasen-Maske 3-lagig**

100% Baumwolle
Small (23 x 13 cm), Regular (25 x 15 cm)
100 g/m²

Korntex

ANTHRACITE	BLACK	NAVY	RED
ROYAL BLUE	WHITE		

Keine Zertifizierung– nicht medizinisch oder anderweitig geprüft | Verhindert den Hautkontakt bei Anfassen von Mund und Nase | Angenehmer Tragekomfort | Durch dehnbare Bänder und Versteller für jede Kopfform geeignet | Mit Abnäher und ohne störenden Nasenbügel | Wiederverwendbar und maschinenwaschbar | Schränkt Tröpfchenausbreitung ein (beim Niesen und Husten) | Bedruckbar | Vor dem ersten Tragen waschen | 3-lagig | Die Größe Small (23 x 13 cm) eignet sich zur Verwendung bei schmalen Gesichtern (z.B. bei Frauen, Jugendlichen und Kindern), Regular (25 x 15 cm)

Farbe	Größen	1	ab 480 (Regular ab 400)	ab 4800 (Regular ab 4000)
Coloured	Small	1,19	1,19	1,19
Coloured	Regular	1,19	1,19	1,19



printwear®



XT997 **Mund-Nasen-Maske (Grüner Knopf, Fairtrade-zertifizierte Baumwolle, Bio-Baumwolle)**

100% Baumwolle
19 x 20 cm

WHITE

Es handelt sich nicht um ein Medizinprodukt oder persönliche Schutzausrüstung | Die Maske dient nicht als Schutzausrüstung vor Infektionen oder anderen Schadstoffen oder für den Einsatz im Gesundheitswesen oder als Arbeitsschutz | 100% Bio-Baumwolle, Fairtrade-zertifizierte Baumwolle, Grüner Knopf zertifiziert, Satin, Glatt | Hochwertige Satinware mit hoher Fadendichte TC250 - vorgeschumpft | Zweilagig | Kochfest 95°, industriell waschbar | Inklusive Stofftasche zum optionalen Einbringen von Filtermaterial | Hautfreundlich, atmungsaktiv und ohne schädliche Chemikalien produziert | Vor dem ersten Tragen bitte einmal bei hoher Temperatur waschen | Die Maske sollte nur über Mund und Nase getragen werden und ist bei Durchfeuchtung abzusetzen oder zu wechseln | Die benutzten Masken sollten möglichst kontaminationssicher im Beutel oder anders luftdicht verschlossen oder sofort nach Gebrauch direkt gewaschen werden | Hände und entsprechende Gesichtspartien sollten vor und nach Absetzen oder sonstiger Berührung der Maske adäquat gereinigt werden | Verfügt über Bänder zum Binden

Farbe	Größen	1	ab 400	ab 4000
White	One Size	2,38	2,38	2,38

Mehr Artikel sind online verfügbar.



PW796 | PR796 **3 Layer Face Mask**

100% Baumwolle
26 x 15 cm

Premier Workwear

BLACK	BURGUNDY	DARK GREY	INDIGO (MELANGE)
KHAKI	NATURAL	NAVY	RED
ROYAL	SILVER	WHITE	

Nicht medizinische Gesichtsmaske | 3-lagige Gesichtsmaske | Gewebte Stoffzusammensetzung | Waschbar bis 60 °C | Wiederverwendbar | Atmungsaktiv und optimal geformt | Tasche für optionalen Aktivkohlefilter (PW797, separat erhältlich). Vor dem Waschen sämtliche Filter entfernen | Mit verstellbaren elastischen Ohrschlaufen gesichert | Form passt perfekt auf das Gesicht und unter das Kinn | Biegsamer und verstellbarer „Nasendraht“ verhindert das Beschlagen der Brille | Abreißetikett

Farbe	Größen	1	ab 600	ab 6000
Coloured	One Size	6,43	4,76	4,38



PW799 | PR799 **Face Covering (Pack of 5)**

95% Baumwolle / 5% Elasthan
16 x 10 cm (Maß inkl. Schlaufen 32 x 12 cm)
160 g/m²

Premier Workwear

BLACK	BOTTLE	BROWN	BURGUNDY
DARK GREY	HEATHER GREY	HOT PINK	KHAKI
LIME	NAVY	PINK	PURPLE
RED	ROYAL	WHITE	

Bei dem Produkt handelt sich nicht um eine medizinische oder klinische Gesichtsmaske, sodass es nicht zu diesem Zweck verwendet werden sollte. Es darf unter keinen Umständen bei hohem Infektionsgrad und bei Kontakt mit starken Wärmequellen oder brennbaren Substanzen verwendet werden | 2-lagiges Single-Jersey mit antimikrobieller und wasserabweisender Oberfläche | 5er-Pack | Mit innerer Schlaufe zur Anpassung der Passform | Antimikrobielle Silvadur™ 930-Oberfläche auf der Außenseite, die das Wachstum von Mikroben hemmt und Schutz, Haltbarkeit und Frische gewährleistet | Wasserabweisendes Zelan™ R3-Finish auf der äußeren Stoffschicht | Gesichtsbedeckung aus geformtem Stoff Weiches Baumwollgewebe, das über den Ohren getragen werden kann, sodass es nicht verrutscht und eng am Gesicht anliegt | Waschbar bis 60 °C

Farbe	Größen	1	ab 200	ab 2000
Coloured	17 x 11 cm	7,09	7,09	7,09

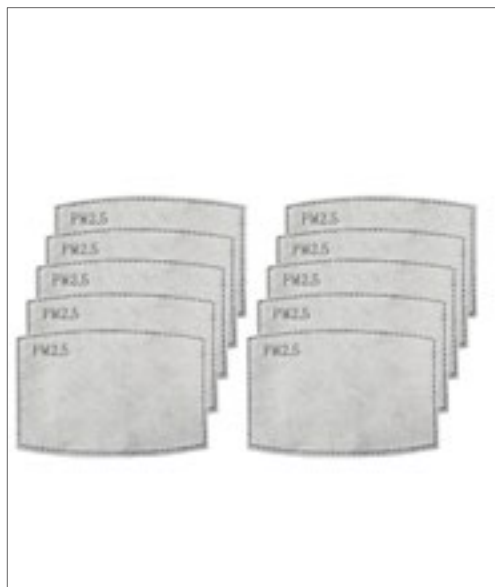

PW797 | PR797 **Activated Carbon Mask Filter (Pack of 10)**

12 x 8 cm

Premier Workwear

WHITE

Zur Verwendung mit der Gesichtsmaske PR796 | Aktivkohle-Filter aus Vliesstoff | PM2,5, reduziert Staub, Partikel und Allergene | Reduziert das Einatmen von Partikeln wie Dunst, Staub, Pollen und Schadstoffemissionen von Kraftfahrzeugen | Es wird empfohlen, den Filter je nach Gebrauch alle ein bis drei Tage zu wechseln | Pack mit 10 Paaren

Farbe	Größen	1	ab 100	ab 1000
White	12 x 8 cm	6,26	6,26	6,26



XT999 **Fair Trade Face Mask**

100% Baumwolle
S/M (Kids), L/XL (Adults)
160 g/m²

printwear®

BLACK	NAVY	WHITE
-------	------	-------

Kein medizinisches Produkt im Sinne des MPG und auch kein Produkt im Sinne der persönlichen Schutzausrüstung (PSA) | 2-lagiger Baumwollstoff | World Fair Trade zertifiziert | S/M: ca. 17 x 7,5 cm gefaltet, L/XL: ca. 18 x 9 cm gefaltet | Waschbar bis 60 °C | Mit Bändern zum Binden

Farbe	Größen	1	ab 500	ab 5000
Coloured	S/M (Kids) - L/XL (Adults)	2,38	2,38	2,38



RT009 | RV009X **Natural Yarn Antibacterial Face Masks (Pack of 10)**

90% Baumwolle / 8% Polypropylen / 2% Elasthan
22 x 10 cm

BLACK	CHARCOAL	LIME	NAVY
PINK	ROYAL	WHITE	

Nicht medizinisch | 90% Baumwolle / 8% PROLEN®Siltex (Polypropylen) / 2% Elasthan | Nase-, Mund- und Kinnbereich: Die antibakteriellen Fasern aus PROLEN®Siltex mit Silberionen können kleine Partikel aus der Luft filtern | Wangenbereich: gestricktes Mesh-Material ermöglicht Luftzirkulation | Weich, leicht und atmungsaktiv, sehr bequem zu tragen und ideal für Menschen mit hautempfindlichen Allergien | Ohrschlaufen sitzen bequem hinter dem Ohr und können stundenlang getragen werden | Wiederverwendbar: PROLEN®Siltex behält seine antibakteriellen Eigenschaften für 20 Wäschen bei. Diese Maske lässt die Luft einfach eindringen und hält Feuchtigkeit fern, sodass Sie leicht atmen und gleichzeitig Staub und andere Schadstoffe fernhalten können | Zertifiziert nach Dekotex® Standard 100 | Einzeln verpackt | Nur von Hand waschen und an der Luft trocknen | PROLEN®Siltex ist ein Polypropylengarn, das mit einem permanenten antibakteriellen Zusatz auf der Basis von Silberionen behandelt wurde

Farbe	Größen	1	ab 500	ab 5000
Coloured	22 x 10 cm	29,85	29,85	29,85

Result

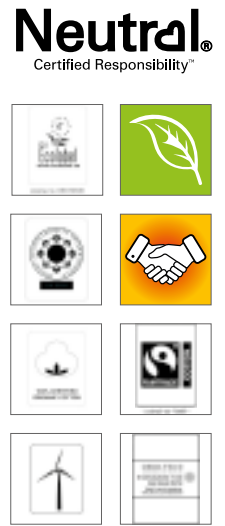

NE93030 | O93030 **Face Cover (Pack of 5)**

100% Baumwolle
10,5 x 14 cm
155 g/m²

Neutral

BLACK	BORDEAUX	BOTTLE GREEN	CHARCOAL
DUSTY INDIGO	GREEN	LIGHT PINK	MILITARY
NAVY	RED	ROYAL	WHITE

Dies ist kein Medizinprodukt und keine persönliche Schutzausrüstung | 3-lagige Gesichtsmaske | Innen-/Außenschicht aus Single-Jersey-Baumwolle | Mittelschicht aus Vlies-Einlage | Neutral®-Herzlabel an der Seite | Fairtrade-Label rechts auf der Gesichtsbedeckung | Ohrschlaufen aus weichem, flachen Elastikband | Anhänger nach Neutral®-Standard | Empfohlene Waschttemperatur bis 60 °C | Verpackung (5 Stück/Packung) in einem weißen Papierbeutel nach Neutral®-Standard

Farbe	Größen	1	ab 50	ab 500
Coloured	10,5 x 14 cm	11,92	11,92	11,92



KX998 | MNFLMASK **Fluorescent Mask**

Außen: 100% Polyester, Innen: 100% Baumwolle
23 x 15 cm

Korntex

SIGNAL ORANGE	SIGNAL YELLOW
---------------	---------------

Keine Zertifizierung- nicht medizinisch oder anderweitig geprüft | Verhindert den Hautkontakt bei Anfassen von Mund und Nase | Außen: Bird-Eye Polyester, Innen: 100% Baumwolle | 2-lagig | Mit schwarzem Saum | Ergonomisch geformt | Mit Abnähern und ohne störenden Nasenbügel | Durch dehnbare Bänder und Versteller für jede Kopfform geeignet

Farbe	Größen	1	ab 480	ab 4800
Coloured	23 x 15 cm	3,19	3,19	3,19



SW2FM | SW2FM **Bacteriostatic Face Mask**

100% Polyester
XS, S/M, L/XL, XXL+
300 g/m²

Starworld

BLACK	DEEP NAVY	WHITE
-------	-----------	-------

Dies ist kein Medizinprodukt und keine persönliche Schutzausrüstung | Atmungsaktives Polyester | Schnell trocknende und antibakterielle Eigenschaften | Wasserabweisend | 2-lagig | Wiederverwendbare Masken mit Ohrschlaufen und angenehmem Nackenband | Bedruckbar | Filtration und Durchlässigkeit zertifiziert nach EN 13274-7 und AFNOR S76-001 | Waschbar bis 60 °C | Vor dem ersten Tragen waschen | Bleibt auch nach 20 Waschgängen effizient | XS für Kinder von 6 bis 10 Jahren; S/M für Jugendliche und schlanke Erwachsene; L/XL für die meisten Erwachsenen; XXL+ für größere Erwachsene

Farbe	Größen	1	ab 200	ab 2000
Coloured	XS-XXL+	0,95	0,95	0,95



FXFF020 | FF-020 **Face Shield For Caps**

Schild: 100% PET, Befestigung: 100% Eisen
One Size

FLEXFIT

TRANSPARENT

Transparentes Face-Shield aus PET mit Befestigungselementen aus Eisen | Bietet Schutz vor Tröpfchen ohne das es die Sicht oder die Atmung behindert | Kann leicht an unterschiedlichen Kappen befestigt werden | Rahmt das Gesicht halbrund ein | Das Face Shield reicht bis unterhalb des Kinns | Lieferung ohne Cap

Farbe	Größen	1	ab 72	ab 720
Transparent	One Size	14,71	12,61	12,26

Mehr Artikel sind online verfügbar.

04

Workwear

Workwear-Konzepte	167 - 189
T-Shirts & Polo Shirts	190 - 194
Sweats & Fleece	195 - 196
Jacken & Westen	197 - 201
Hosen & Shorts	202 - 203
Schuhe	204 - 206
Accessoires	207 - 209



Für mehr Auswahl sprechen Sie uns an.



CARSON contrast



CR481 | CC709S **Contrast Work Shorts**

65% Baumwolle / 35% Polyester
42, 44, 46, 48, 50, 52, 54, 56, 58, 60, 62, 64
300 g/m²

Carson Contrast

BLACK/GREY	DEEP NAVY/GREY
GREY/BLACK	RED/GREY
ROYAL/GREY	WHITE/GREY

YKK Metall-Reißverschluss | Flexbund mit Gürtelschlaufen | Variable KlettOmatic-Systemverschlüsse (Druckknöpfe mit Klettverschluss) | Gesäßtaschen mit Innen-Klettverschluss | Sicherheitstasche mit verdecktem Reißverschluss | Beuteltasche mit Handy-/Stift-Fach | Seitennaht mit reflektierender Paspel | Waschbar bis 60 °C

Farbe	Größen	1	ab 18	ab 180
Coloured	42- 54	80,30	66,54	62,09
Coloured	56- 64	88,35	73,21	68,33



CARSON contrast



CR480 | CC709H **Contrast Work Pants**

65% Baumwolle / 35% Polyester
Standardgrößen: 42, 44, 46, 48, 50, 52, 54, 56, 58, 60, 62, 64 /
Schlanke Größen: 90, 94, 98, 102, 106, 110 / Untersetzte Größen: 25, 26, 27, 28, 29
300 g/m²

Carson Contrast

BLACK/GREY	DEEP NAVY/GREY
GREY/BLACK	RED/GREY
ROYAL/GREY	WHITE/GREY

YKK Metall-Reißverschluss | Flexbund mit Gürtelschlaufen | Variable KlettOmatic-Systemverschlüsse | Gesäßtaschen mit Innen-Klettverschluss | Sicherheitstasche mit verdecktem Reißverschluss | Beuteltasche mit Handy-/Stift-Fach | Taschen für optionale Kniepolster | Reflektierende Paspel | Waschbar bis 60 °C

Farbe	Größen	1	ab 18	ab 180
Coloured	25- 110	90,73	75,18	70,16
Coloured	56- 64	99,79	82,68	77,18



CARSON contrast



CR483 | CC726 **Contrast Bib Pants**

65% Baumwolle / 35% Polyester
Standardgrößen: 42, 44, 46, 48, 50, 52, 54, 56, 58, 60, 62, 64 /
Schlanke Größen: 90, 94, 98, 102, 106, 110 / Untersetzte Größen: 25, 26, 27, 28, 29
300 g/m²

Carson Contrast

BLACK/GREY	DEEP NAVY/GREY
GREY/BLACK	RED/GREY
ROYAL/GREY	WHITE/GREY

Variable KlettOmatic-Systemverschlüsse | Gesäßtaschen | Beuteltasche mit Handy-/Stift-Fach | Taschen für Kniepolster | Seitennaht mit reflektierender Paspel | Doppel- Latztasche, Außenklappen mit Klettverschluss | Waschbar bis 60 °C

Farbe	Größen	1	ab 18	ab 180
Coloured	25- 110	115,93	96,06	89,65
Coloured	56- 64	127,54	105,67	98,63



CARSON contrast



CR750 | CC700 **Contrast Work Vest**

65% Baumwolle / 35% Polyester
S, M, L, XL, XXL
300 g/m²

Carson Contrast

BLACK/GREY	DEEP NAVY/GREY
GREY/BLACK	RED/GREY
ROYAL/GREY	WHITE/GREY

Reflektierende Paspel an Brust und Rücken | Golfalte in Kontrastfarbe für optimale Bewegungsfreiheit | Verdeckte Druckknöpfe | Keine Rückennaht für bessere Bedruckbarkeit | Taschen mit Patte und Klettverschluss | Innentasche, verdeckte Seitentaschen | Rückseite der Taschenpaten und Kragenunterseite in Kontrastfarbe | Waschbar bis 60 °C

Farbe	Größen	1	ab 18	ab 180
Coloured	S- XXL	77,35	64,09	59,81



CARSON contrast



CR700 | CC710 **Contrast Work Jacket**

65% Baumwolle / 35% Polyester
42, 44, 46, 48, 50, 52, 54, 56, 58, 60, 62, 64
300 g/m²

Carson Contrast

BLACK/GREY	DEEP NAVY/GREY
GREY/BLACK	RED/GREY
ROYAL/GREY	WHITE/GREY

Reflektierende Paspel an Brust und Rücken | Golfalte in Kontrastfarbe für optimale Bewegungsfreiheit | Verdeckte Druckknöpfe | Keine Rückennaht für bessere Bedruckbarkeit | Taschen mit Patte und Klettverschluss | Innentasche, verdeckte Seitentaschen | Rückseite der Taschenpaten und Kragenunterseite in Kontrastfarbe | Waschbar bis 60 °C

Farbe	Größen	1	ab 18	ab 180
Coloured	42- 54	83,51	69,19	64,57
Coloured	56- 64	91,87	76,14	71,04



CARSON contrast



CR800 | CCC **Contrast Sandwich Cap**

65% Baumwolle / 35% Polyester
One Size
300 g/m²

Carson Contrast

BLACK/GREY	DEEP NAVY/GREY
GREY/BLACK	RED/GREY
ROYAL/GREY	WHITE/GREY

6-Panel-Sandwich-Cap | Fünffach-Naht auf vorgeformtem Schirm | Genähte Ösen | Klettverschluss | Material und Farbe passend zur Carson Workwear-Kollektion | Waschbar bis 60 °C

Farbe	Größen	1	ab 120	ab 1200
Coloured	One Size	11,85	9,83	9,16



CARSON
CLASSIC
CASUALS



CR486 | KTHKS **Classic Cargo Shorts**

100% Baumwolle
28, 30, 32, 34, 36, 38, 40, 42 Inch
280 g/m²

Carson Classic Casuals

BLACK DEEP NAVY KHAKI

100% gekämmte Baumwolle (Twill) | Zwei Cargotaschen mit Klettverschluss | Fertig gewaschen, vorgeschrumpft | Innen-Hüfttaschen mit Knopf | YKK-Reißverschluss | Waschbar bis 60 °C

Farbe	Größen	1	ab 18	ab 180
Coloured	28 - 42	57,12	47,34	44,17



CARSON
CLASSIC
WORKWEAR



CR482 | KTH709H **Classic Work Pants**

100% Baumwolle
44, 46, 48, 50, 52, 54, 56, 58, 60, 62
285 g/m²

Carson Classic Workwear

MOOSGREEN NAVY ORANGE ROYAL
WHITE

Millionenfach bewährte Drill-Qualität | Klassische Hose mit elastischen Bund und Gürtelschlaufen | Vier Taschen, davon eine Zollstocktasche | Hose mit Knieverstärkung | Vorgeschrumpft | Waschbar bis 60 °C

Farbe	Größen	1	ab 18	ab 180
Coloured	44 - 54	59,17	49,03	45,77
Coloured	56 - 62	65,07	53,93	50,34



CARSON
CLASSIC
WORKWEAR

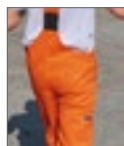

CR484 | KTH726 **Classic Bib Pants**

100% Baumwolle
44, 46, 48, 50, 52, 54, 56, 58, 60, 62
285 g/m²

Carson Classic Workwear

MOOSGREEN NAVY ORANGE ROYAL
WHITE

Millionenfach bewährte Drill-Qualität | Knieverstärkung | Hochgeschnittene Seiten mit verstellbarem und elastischem Bund | Doppelte Latztaschen, Seiten- und Zollstocktaschen | Vorgeschrumpft | Waschbar bis 60 °C | Schnallen beim Waschen schließen, da diese sich sonst verformen!

Farbe	Größen	1	ab 18	ab 180
Coloured	44 - 54	72,76	60,29	56,26
Coloured	56 - 62	80,02	66,31	61,88



CARSON
CLASSIC
WORKWEAR



CR770 | KTH735 **Classic Overall**

100% Baumwolle
44, 46, 48, 50, 52, 54, 56, 58, 60, 62, 64
285 g/m²

Carson Classic Workwear

MOOSGREEN NAVY ORANGE WHITE

Arbeitsanzug mit verdecktem Reißverschluss | Verstärkte Knie | Sieben Taschen, inklusive ein Stiffach pro Bein | Gummizug für optimale Passform | Vorgeschrumpft | Waschbar bis 60 °C

Farbe	Größen	1	ab 18	ab 180
Coloured	44 - 54	105,41	87,35	81,52
Coloured	56 - 64	115,95	96,08	89,68



CARSON
contrast



CR801 | KSAB **Knee Pads**

One Size

Carson Contrast

BLACK

Ergonomisches Kniekissen | Einfache Anwendung | Paarweise gepackt

Farbe	Größen	1	ab 75	ab 750
Black	One Size	17,06	14,14	13,21



CARSON
CLASSIC
WORKWEAR



CR701 | KTH709J **Classic Long Work Jacket**

100% Baumwolle
44, 46, 48, 50, 52, 54, 56, 58, 60, 62
285 g/m²

Carson Classic Workwear

NAVY ORANGE ROYAL WHITE

Millionenfach bewährte Drill-Qualität | Jacke in klassischer Langform | Verdeckte Knopfleiste | Glatter Rücken (ohne Mittelnah, ideal zum Bedrucken oder Besticken) | Vorgeschumpft | Waschbar bis 60 °C

Farbe	Größen	1	ab 18	ab 180
Coloured	44- 54	61,36	50,84	47,43
Coloured	56- 62	67,50	55,93	52,19



CARSON
CLASSIC
WORKWEAR



CR702 | KTH728 **Classic Blouson Work Jacket**

100% Baumwolle
44, 46, 48, 50, 52, 54, 56, 58, 60, 62
285 g/m²

Carson Classic Workwear

MOOSGREEN NAVY ROYAL

Millionenfach bewährte Drill-Qualität | Jacke mit sicherheitsgerechtem Komfortschnitt | Verdeckte Knopfleiste | Mit fünf Taschen | Vorgeschumpft | Waschbar bis 60 °C

Farbe	Größen	1	ab 18	ab 180
Coloured	44- 54	60,76	50,36	47,01
Coloured	56- 62	66,85	55,38	51,69



CARSON
CLASSIC
WORKWEAR



CR703 | KTH741 **Classic Work Coat**

100% Baumwolle
44, 46, 48, 50, 52, 54, 56, 58, 60, 62
285 g/m²

Carson Classic Workwear

GREY NAVY ROYAL WHITE

Millionenfach bewährte Drill-Qualität | Praktischer Arbeitsmantel mit verdeckter Knopfleiste | Fünf Taschen inklusive zweier Innentaschen | Handytasche (Klettverschluss) | Angenähter Rückengürtel | Waschbar bis 60 °C

Farbe	Größen	1	ab 18	ab 180
Coloured	44- 54	71,61	59,33	55,38
Coloured	56- 62	78,78	65,28	60,93

Mehr Artikel sind online verfügbar.



BCAUC60 | AUC60 **Kneepads**

100% Ethylvinylacetat
One Size

B&C Pro Collection

BLACK

100% EVA (Ethylvinylacetat) | 1 Paar Knieschützer | B&C Collection ist Mitglied der Fair Wear Foundation

Farbe	Größen	1	ab 24	ab 240
Black	One Size	15,99	14,30	13,21



BCBUC50 | BUC50 **Universal Pro**

65% Polyester / 35% Baumwolle
EU: 44, 46, 48, 50, 52, 54, 56, 58, 60, 62
245 g/m²

B&C Pro Collection

BLACK

NAVY

STEEL GREY (SOLID)

Gekämmter Baumwoll-Twill | Für Knieschützer verstellbare Taschen mit Klappe und Velcro®-Klettverschluss, verstärkt mit Oxford für mehr Komfort beim Knien | Gummiband hinten für Anpassung der Bundweite | Größere Gürtelschlaufen hinten | Halb lose Zollstocktasche für bessere Bewegungsfreiheit | Taschen mit bequemem Eingriff | Breiterer Saum an Hosenbeinen für bessere Anpassung der richtigen Beinlänge (Verlängerung 5 cm) | Ring zum Befestigen von Karte, Schlüssel usw. | Zahlreiche Oxford-Verstärkungen für längere Haltbarkeit | Verstärkte Nähte mit Dreifachstich (außen, innen, Schritt) | Verstärkte Nähte mit Doppelstich an Taschen | Verstärkte Dehnungspunkte mit Riegelstich (Taschen, Gürtelschlaufen, Eclair®-Reißverschluss usw.) | YKK-Reißverschluss | Abrieb- und reißfest | Pflegeleicht, waschbar bis 60°C, trocknergeeignet | B&C Collection ist Mitglied der Fair Wear Foundation

Farbe	Größen	1	ab 10	ab 100
Coloured	44 - 62	68,26	61,90	57,33



BCBUC51 | BUC51 **Performance Pro**

65% Polyester / 35% Baumwolle
EU: 44, 46, 48, 50, 52, 54, 56, 58, 60, 62
245 g/m²

B&C Pro Collection

BLACK

NAVY

STEEL GREY (SOLID)

STEEL GREY (SOLID)/BLACK

Gekämmter Baumwoll-Twill | Für Knieschützer verstellbare Taschen mit Klappe und Velcro®-Klettverschluss, verstärkt mit Cordura® für mehr Komfort beim Knien | Taschen mit bequemem Eingriff | Tiefe doppelte Tasche vorne zur Aufbewahrung der losen Taschen, wenn diese nicht benutzt werden | Gummiband hinten für Anpassung der Bundweite | Größere Gürtelschlaufen hinten | Halb lose Zollstocktasche für bessere Bewegungsfreiheit | Velcro®-Befestigungssystem für schnelles und einfaches Befestigen der Werkzeugtaschen | Breiterer Saum an Hosenbeinen für bessere Anpassung der richtigen Beinlänge (Verlängerung 5 cm). Ring zum Befestigen von Karte, Schlüssel usw. | Zahlreiche Verstärkungen in Cordura® für längere Haltbarkeit | Verstärkte Nähte mit Dreifachstich (außen, innen, Schritt) | Verstärkte Nähte mit Doppelstich an Taschen | Verstärkte Dehnungspunkte mit Riegelstich (Taschen, lose Taschen, Gürtelschlaufen, Eclair®-Reißverschluss, etc.) | YKK-Reißverschluss | Abriebfest | Reißfest | Pflegeleicht, waschbar bis 60°C, trocknergeeignet | B&C Collection ist Mitglied der Fair Wear Foundation

Farbe	Größen	1	ab 10	ab 100
Coloured	44 - 62	81,49	73,90	68,04





BCJUC41 | JUC41 **Jacket Shelter Pro**

100% Polyester
S, M, L, XL, XXL, 3XL, 4XL

B&C Pro Collection



BCJUC42 | JUC42 **Jacket Shield Softshell Pro**

96% Polyester / 4% Elasthan
S, M, L, XL, XXL, 3XL, 4XL

B&C Pro Collection

BLACK DARK GREY (SOLID) NAVY

Außenschicht: 100% Ripstop-Polyester, wasserdicht (5.000 mm), windabweisend (230 g/m²) | Innenschicht: Wärmeisoliertes, dick wattiertes Futter (200 g/m²) für zusätzlichen Wärmeschutz | Hochfunktionale, schwere PRO-Jacke mit ergonomischer versteckter Kapuze | 12 Multifunktionsaschen | Längere Rückenpartie für Bewegungsfreiheit, Wärme und Schutz beim Bücken oder Knien | Reflektierende Paspelierung an Vorder- und Rückenteil für mehr Sichtbarkeit und Sicherheit | Ripstop-Außenschicht sorgt für mehr Widerstandsfähigkeit gegen Abnutzung und Verschleiß | 1 leicht zugängliche Smartphone-Tasche mit Klettverschluss außen, 3 zusätzliche Stifeltaschen außen, 2 Fronttaschen mit Zweifach-Eingriff mit seitlichem Zugriff auf Fleece-Handwärmer | 1 aufgesetzte Innentasche für Brieftasche | 1 Armtasche mit Reißverschluss | Ergonomische Reißverschluss-Züge für einen leichten Zugang | Verstellbare Bündchen mit Klettverschluss für einen besseren Sitz | Stoff für alle Drucktechnologien und zum Besticken geeignet | B&C Collection ist Mitglied der Fair Wear Foundation

Farbe	Größen	1	ab 10	ab 100
Coloured	S- 4XL	102,89	97,32	92,70

BLACK DARK GREY (SOLID) NAVY

Außenschicht: Leistungsstarkes Mini-Ripstop-Softshell aus 96% Polyester und 4% Elasthan | Mittelschicht: wasserdichte (2.000 mm) und atmungsaktive (1.000 g/m²) TPU-Schichtmembran | Innenschicht: Antipilling-Microfleece aus 100% Polyester für zusätzlichen Wärmeschutz | 3-lagige PRO-Softshell-Jacke aus Ripstop-Material | Innenschicht aus Microfleece für zusätzlichen Wärmeschutz | Verstärkte Besätze (schwarz) an Schultern, Ellenbogen und hinterem Saum | Längere Rückenpartie für Bewegungsfreiheit, Wärme und Schutz beim Bücken oder Knien | Reflektierende Paspelierung an Schulterbesätzen und unterem Rückenteil für bessere Sichtbarkeit | Nahtlose Schulterbesätze für mehr Komfort und Wasserdichtigkeit | Ergonomische Passform für optimale Bewegungsfreiheit, zusätzlich verbessert durch die Elastizität des Stoffes | 5 geräumige Multifunktionsaschen (3 außen, 2 innen) | Vollständiger Zugang zur Veredelung am Vorder- und Rückenteil und an den Ärmeln | Verstellbarer Saum mit Kordeln und Stoppeln | B&C Collection ist Mitglied der Fair Wear Foundation

Farbe	Größen	1	ab 10	ab 100
Coloured	S- 4XL	101,44	97,13	92,80



BEST SELLER



BCJUC40 | JUC40 **Expert Pro Bodywarmer**

100% Polyester
S, M, L, XL, XXL, 3XL, 4XL

B&C Pro Collection

BLACK BROWN DARK GREY (SOLID)
NAVY RED

Außen: 100% Ripstop-Polyester, winddicht, wasserabweisend und wasserdicht | Innen: 100% wattiertes Polyesterfutter (200 g/m²) / Microfleece-Futter für Taschen und Kragen | 3 zusätzliche Außentaschen für Stifte | Fronttaschen mit Zweifach-Eingriff mit seitlichem Zugriff auf Fleece-Handwärmer sowie Klappe mit Klettverschlüssen für zusätzliche Wärme, leicht zugänglich | Versetzte Schulternähte gegen Scheuern für verbesserten Komfort und längere Haltbarkeit | Weit ausgeschnittene Armausschnitte mit elastischen Wetterprotektoren für mehr Komfort und Wärme | Handytasche (iPhone-Größe) mit Klettverschluss und Klappe für leichten Zugriff | Tasche mit vertikalem und stabilem 2-Wege-Reißverschluss für einen modischen Look, Schieber für leichten Zugriff | Reißverschluss im Kragen, durchgehender Reißverschluss vorne mit Kinnschutz, Reißverschluss-Schieber, 3 Velcro-Klettverschlüsse und 2 Druckknöpfe (oben und unten) - festmachbare Windschutzleiste für leichten Zugriff | Aufgesetzte Innentasche für Brieftasche mit Velcro-Klettverschluss | Halbmondförmige Passe: Schildchen innen für Kennzeichnung | Reflektions-Streifen vorne für bessere Sichtbarkeit | Doppelt genähte Säume an Schultern, Armausschnitten und Taille; Taschen mit Verschlusslasche für mehr Stabilität | Einfacher Zugang für Veredelung durch Reißverschluss-Öffnung an der unteren Rückseite des Futters | Mit Microfleece gefütterter Nacken für extra Wärme und Komfort | B&C Collection ist Mitglied der Fair Wear Foundation

Farbe	Größen	1	ab 10	ab 100
Coloured	S- 4XL	67,31	65,07	61,69

Mehr Artikel sind online verfügbar.



BCPUC10 | PUC10

Skill Pro Polo

100% Baumwolle

S, M, L, XL, XXL, 3XL, 4XL

230 g/m²

B&C Pro Collection

BLACK **DARK GREY (SOLID)** **NAVY**

Kurzarm-Poloshirt in schwerer Qualität im Workwear-Style, vorgewaschen, aus gekämmtem, ringgesponnenen Baumwoll-Piqué | Praktische, eingesetzte Brusttasche | Modernes Design | Knopfleiste mit 3 farblich abgestimmten Knöpfen | Nackenband | Vierfach verstärkte Naht an Knopfleiste | Längerer Rücken | Aufhängeschleufe | Vierfach verstärkte Nähte an Schultern und Armausschnitten | Mit Doppelnah verstärkte Verschleißstellen für mehr Haltbarkeit | Kragen und Bündchen in 1x1 Ripp-Strick | Seitennahtausführung | Halbmondförmige Passe: Schildchen innen für Kennzeichnung | Versetzte Schulternähte gegen Scheuern für verbesserten Komfort | Verstärkte Seitenschlitze (Fischgrät-Band und -verstärkung) für Komfort, Bewegungsfreiheit und Haltbarkeit | Pflegeleicht, waschbar bis 60 °C, trocknergeeignet | B&C Collection ist Mitglied der Fair Wear Foundation

Farbe	Größen	1	ab 30	ab 300
Coloured	S- 4XL	33,08	29,44	27,25



BCPUC11 | PUC11

Energy Pro Polo

65% Polyester / 35% Baumwolle

S, M, L, XL, XXL, 3XL, 4XL

200 g/m²

B&C Pro Collection

BLACK **DARK GREY (SOLID)** **NAVY**

Vorgewaschenes, ringgesponnenes und gekämmtes Baumwoll-Piqué | Flatlock-Nähte an Schultern und Armausschnitten für verminderte Reibung und mehr Komfort | Kurzärmeliges Poloshirt aus schwerem Piqué im Workwear-Style | Eingesetzte Ärmel | Praktische, eingesetzte Brusttasche | Kragen und Bündchen in 1x1 Ripp-Strick | Knopfleiste mit 3 farblich abgestimmten Knöpfen | Nackenband | Verstärkte Seitenschlitze (Fischgrät-Band und -verstärkung) | Pflegeleicht, waschbar bis 60 °C, trocknergeeignet | Seitennahtausführung | Längerer Rücken | Verstärkte Doppelnähte für erhöhte Haltbarkeit | Halbmondförmige Passe: Schildchen innen für Kennzeichnung | Aufhängeschleufe | B&C Collection ist Mitglied der Fair Wear Foundation

Farbe	Größen	1	ab 30	ab 300
Coloured	S- 4XL	28,68	25,61	23,68

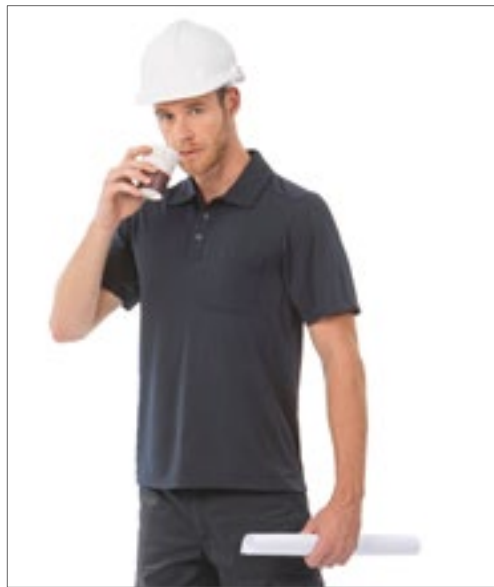

BCPUC12 | PUC12

CoolPower Pro Polo

100% Polyester

S, M, L, XL, XXL, 3XL

200 g/m²

B&C Pro Collection

BLACK **DARK GREY (SOLID)** **NAVY**

Kurzärmeliges Poloshirt aus Funktionspiqué im Workwear-Style | Kragen aus Hauptmaterial | Pflegeleicht, waschbar bis 60°C | Flatlock-Nähte für verminderte Reibung und mehr Komfort | Doppelverstärkung aller Nähte für extra Haltbarkeit | Feuchtigkeit absorbierend | Verstärkte Flatlock-Nähte für verminderte Reibung und mehr Komfort und Haltbarkeit | Halbmondförmige Passe: Schildchen innen für Kennzeichnung | Versetzte Nähte für verminderte Reibung und mehr Komfort | Knopfleiste mit 3 farblich abgestimmten Knöpfen | Seitennahtausführung | Nackenband | Aufgesetzte Brusttasche | Seitenschlitze für mehr Bewegungsfreiheit | Offener Saum für mehr Bewegungsfreiheit | Ärmel mit offenen Manschetten | Aufhängeschleufe | B&C Collection ist Mitglied der Fair Wear Foundation

Farbe	Größen	1	ab 30	ab 300
Coloured	S- 3XL	36,82	32,87	30,44



BCTUC01 | TUC01

Perfect Pro Tee

100% Baumwolle

S, M, L, XL, XXL, 3XL, 4XL

185 g/m²

B&C Pro Collection

BLACK **DARK GREY (SOLID)** **NAVY** **RED** **WHITE**

Einlaufvorbehandelte, ringgesponnene Baumwolle / Single-Jersey | Röhrenförmige Konstruktion, Single-Jersey | 2-lagiger Kragen und Bündchen in 1x1 Ripp-Strick mit Lycra® | Verstärkte Flatlock-Nähte | Nackenband | Flatlock-Nähte für verminderte Reibung (Armausschnitte und Schultern) und mehr Komfort | Mit Vierfachnaht verstärkte Verschleißstellen für mehr Haltbarkeit | Mit Doppelnah verstärkte Verschleißstellen für mehr Haltbarkeit | Pflegeleicht, waschbar bis 60 °C, trocknergeeignet | Kurzärmeliges Workwear-T-Shirt mit Rundhalsausschnitt | Halbmondförmige Passe und Aufhänger am Kragenband | Eingesetzte Ärmel | Versetzte Nähte für verminderte Reibung | B&C Collection ist Mitglied der Fair Wear Foundation

Farbe	Größen	1	ab 50	ab 500
Coloured	S- 4XL	17,92	15,95	14,73

BEST
SELLER

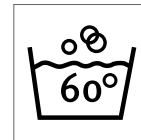

BCWUC20 | WUC20 Unisex Hero Pro Sweat

80% Baumwolle / 20% Polyester

S, M, L, XL, XXL, 3XL, 4XL

280 g/m²

B&C Pro Collection

BLACK	BROWN	DARK GREY (SOLID)
NAVY	RED	

Abfallende Schulternähte gegen Kratzen | Weicher Griff und Bewegungsfreiheit dank des qualitativ hochwertigen Materials (PST Technology) | Ärmelbund und Kragen in 2x2 Ripp-Strick für Schutz gegen Wind und Kälte | Eingesetzte Ärmel | Hohe Einlaufstabilität | Rundhals-Sweatshirt | Angeraute Fleece-Innenseite | Halbmondförmige Passe und Aufhänger am Kragenband | Waschbar bis 60°C | Moderner Workwear-Style | Seitennähte | 80% gekämmte Baumwolle / 20% Polyester | B&C Collection ist Mitglied der Fair Wear Foundation

Farbe	Größen	1	ab 25	ab 250
Coloured	S - 4XL	45,29	40,44	37,41

Mehr Artikel sind online verfügbar.



JAMES & NICHOLSON



JN1824 | JN1824 Men's Workwear T-Shirt -STRONG-

50% Baumwolle / 50% Polyester
XS, S, M, L, XL, XXL, 3XL, 4XL, 5XL, 6XL
180 g/m²

James+Nicholson

BLACK/CARBON	CARBON/BLACK	DARK GREEN/BLACK
NAVY/NAVY	RED/BLACK	ROYAL/NAVY
STONE/BLACK	WHITE/CARBON	

Strapazierfähiges und pflegeleichtes T-Shirt mit Kontrast-Einsätzen | Materialmix aus gekämmter, ringgesponnener Bio-Baumwolle und recyceltem Polyester für optimale Form- und Waschbeständigkeit | Kontrastfarbene Einsätze an Seite und Schulter | Halsbündchen mit Elasthan | Nackenband | Waschbar bis 60 °C | Trocknergeeignet

Farbe	Größen	1	ab 10	ab 100
Coloured	XS - 3XL	19,75	18,45	17,85
Coloured	4XL - 6XL	21,54	20,11	19,64



JAMES & NICHOLSON



JN1826 | JN1826 Men's Workwear Polo -STRONG-

50% Baumwolle / 50% Polyester
XS, S, M, L, XL, XXL, 3XL, 4XL, 5XL, 6XL
200 g/m²

James+Nicholson

BLACK/CARBON	CARBON/BLACK	DARK GREEN/BLACK
NAVY/NAVY	RED/BLACK	ROYAL/NAVY
STONE/BLACK	WHITE/CARBON	

Strapazierfähiges und pflegeleichtes Polo mit Kontrast-Einsätzen | Materialmix aus gekämmter, ringgesponnener Bio-Baumwolle und recyceltem Polyester für optimale Form- und Waschbeständigkeit | Kontrastfarbene Einsätze an Seite und Schulter | Gestrickter Polokragen | Nackenband | 4-Knopfleiste | Waschbar bis 60 °C | Trocknergeeignet

Farbe	Größen	1	ab 10 (\$ ab 50)	ab 100 (\$ ab 500)
Coloured	XS	27,61	25,70	24,99
Coloured	S - 3XL	27,61	25,70	24,99
Coloured	4XL	29,51	27,61	26,89
Coloured	5XL - 6XL	29,51	27,61	26,89



JAMES & NICHOLSON



JN1823 | JN1823 Ladies' Workwear T-Shirt -STRONG-

50% Baumwolle / 50% Polyester
XS, S, M, L, XL, XXL, 3XL, 4XL
180 g/m²

James+Nicholson

BLACK/CARBON	CARBON/BLACK	DARK GREEN/BLACK
NAVY/NAVY	RED/BLACK	ROYAL/NAVY
STONE/BLACK	WHITE/CARBON	

Strapazierfähiges und pflegeleichtes T-Shirt mit Kontrast-Einsätzen | Materialmix aus gekämmter, ringgesponnener Bio-Baumwolle und recyceltem Polyester für optimale Form- und Waschbeständigkeit | Kontrastfarbene Einsätze an Seite und Schulter | Halsbündchen mit Elasthan | Nackenband | Waschbar bis 60 °C | Trocknergeeignet | Leicht tailliert

Farbe	Größen	1	ab 10	ab 100
Coloured	XS - 4XL	19,75	18,45	17,85



JAMES & NICHOLSON



JN1825 | JN1825 Ladies' Workwear Polo -STRONG-

50% Baumwolle / 50% Polyester
XS, S, M, L, XL, XXL, 3XL, 4XL
200 g/m²

James+Nicholson

BLACK/CARBON	CARBON/BLACK	DARK GREEN/BLACK
NAVY/NAVY	RED/BLACK	ROYAL/NAVY
STONE/BLACK	WHITE/CARBON	

Strapazierfähiges und pflegeleichtes Polo mit Kontrast-Einsätzen | Materialmix aus gekämmter, ringgesponnener Bio-Baumwolle und recyceltem Polyester für optimale Form- und Waschbeständigkeit | Kontrastfarbene Einsätze an Seite und Schulter | Gestrickter Polokragen | Nackenband | 4-Knopfleiste | Waschbar bis 60 °C | Trocknergeeignet | Leicht tailliert

Farbe	Größen	1	ab 10	ab 100
Coloured	XS - 4XL	27,61	25,70	24,99



JN1810 | JN1810 **Men's Doubleface Work Jacket -SOLID-**

55% Polyester / 45% Baumwolle
XS, S, M, L, XL, XXL, 3XL, 4XL, 5XL, 6XL
380 g/m²

James+Nicholson

BLACK	BROWN	CARBON	DARK GREEN
DARK ROYAL	GREY HEATHER	NAVY	OLIVE
RED	ROYAL	WHITE	

Funktionelle Jacke mit Stehkragen und Kängurutasche | Angenehmes 2 Lagen Material, Außenseite Baumwoll-Single-Jersey, Innenseite Fleece | Reflektierender Frontreißverschluss (ohne Schutzfunktion/keine PSA) | Kängurutasche mit verdeckten Reißverschlüssen | Elastische Bündchen an Arm- und Bundabschluss | Reißverschlüsse: YKK

Farbe	Größen	1	ab 25	ab 250
Coloured	XS - 3XL	62,12	57,95	56,41
Coloured	4XL - 6XL	67,12	62,59	60,93

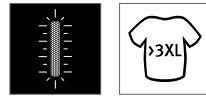

JN1809 | JN1809 **Ladies' Doubleface Work Jacket -SOLID-**

55% Polyester / 45% Baumwolle
XS, S, M, L, XL, XXL, 3XL, 4XL
380 g/m²

James+Nicholson

BLACK	BROWN	CARBON	DARK GREEN
DARK ROYAL	GREY HEATHER	NAVY	OLIVE
RED	ROYAL	WHITE	

Funktionelle Jacke mit Stehkragen und Kängurutasche | Angenehmes 2 Lagen Material, Außenseite Baumwoll-Single-Jersey, Innenseite Fleece | Reflektierender Frontreißverschluss (ohne Schutzfunktion/keine PSA) | Kängurutasche mit verdeckten Reißverschlüssen | Elastische Bündchen an Arm- und Bundabschluss | Reißverschlüsse: YKK | Leicht tailliert

Farbe	Größen	1	ab 25	ab 250
Coloured	XS - 4XL	62,12	57,95	56,41

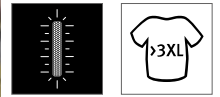

JN842 | JN842 **Men's Workwear Fleece Jacket -STRONG-**

100% Polyester
XS, S, M, L, XL, XXL, 3XL, 4XL, 5XL, 6XL
280 g/m²

James+Nicholson

BLACK/CARBON	CARBON/BLACK	DARK GREEN/BLACK
NAVY/NAVY	RED/BLACK	ROYAL/NAVY
STONE/BLACK	WHITE/CARBON	

Strapazierfähige Fleece Jacke im Materialmix | Pflegeleichter Antipilling-Microfleece | Elastische Softshell-Einsätze in Kontrastfarbe an Arm und Seite | Unterlegter Reißverschluss mit Kinnschutz | Stehkragen | Zwei seitliche Taschen und Ärmeltasche mit Reißverschluss

Farbe	Größen	1	ab 25	ab 250
Coloured	XS - 3XL	55,93	52,24	50,81
Coloured	4XL - 6XL	61,17	57,00	55,57



JN841 | JN841 **Ladies' Workwear Fleece Jacket -STRONG-**

100% Polyester
XS, S, M, L, XL, XXL, 3XL, 4XL
280 g/m²

James+Nicholson

BLACK/CARBON	CARBON/BLACK	DARK GREEN/BLACK
NAVY/NAVY	RED/BLACK	ROYAL/NAVY
STONE/BLACK	WHITE/CARBON	

Strapazierfähige Fleece Jacke im Materialmix | Pflegeleichter Antipilling-Microfleece | Elastische Softshell-Einsätze in Kontrastfarbe an Arm und Seite | Unterlegter Reißverschluss mit Kinnschutz | Stehkragen | Zwei seitliche Taschen und Ärmeltasche mit Reißverschluss | Leicht tailliert

Farbe	Größen	1	ab 25	ab 250
Coloured	XS - 4XL	55,93	52,24	50,81





JAMES & NICHOLSON



OEKO-TEX®
STANDARD 100
100% POLYESTER MIT
HIGHER MOLECULAR WEIGHT
Produziert in China

JN862 | JN862 **Men's Knitted Workwear Fleece Jacket -STRONG-**

100% Polyester
XS, S, M, L, XL, XXL, 3XL, 4XL, 5XL, 6XL
280 g/m²

James+Nicholson

CARBON MELANGE/BLACK	DARK GREEN MELANGE/BLACK	RED MELANGE/BLACK
ROYAL MELANGE/NAVY	STONE MELANGE/BLACK	WHITE MELANGE/CARBON

Pflegeleichte Strickfleece-Jacke im Materialmix | Weiches, wärmendes, pflegeleichtes Material in Melange-Optik | Außenseite Strick-Optik, Innenseite flauschig weich angeraut | Elastische Softshell-Einsätze an Seite, Schulter und Ärmel | Zwei Seitentaschen mit verdecktem Reißverschluss | Stehkragen | Durchgehend unterlegter Reißverschluss mit Kinnschutz

Farbe	Größen	1	ab 30	ab 300
Coloured	XS - 3XL	69,02	64,38	62,59
Coloured	4XL - 6XL	75,57	70,45	68,66



JAMES & NICHOLSON



OEKO-TEX®
STANDARD 100
100% POLYESTER MIT
HIGHER MOLECULAR WEIGHT
Produziert in China

JN861 | JN861 **Ladies' Knitted Workwear Fleece Jacket -STRONG-**

100% Polyester
XS, S, M, L, XL, XXL, 3XL, 4XL
280 g/m²

James+Nicholson

CARBON MELANGE/BLACK	DARK GREEN MELANGE/BLACK	RED MELANGE/BLACK
ROYAL MELANGE/NAVY	STONE MELANGE/BLACK	WHITE MELANGE/CARBON

Pflegeleichte Strickfleece-Jacke im Materialmix | Weiches, wärmendes, pflegeleichtes Material in Melange-Optik | Außenseite Strick-Optik, Innenseite flauschig weich angeraut | Elastische Softshell-Einsätze an Seite, Schulter und Ärmel | Zwei Seitentaschen mit verdecktem Reißverschluss | Stehkragen | Durchgehend unterlegter Reißverschluss mit Kinnschutz | Leicht tailliert

Farbe	Größen	1	ab 30	ab 300
Coloured	XS - 4XL	69,02	64,38	62,59



JN835 | JN835 **Workwear Bermudas -STRONG-**

65% Polyester / 35% Baumwolle, Besatz: 100% Polyamid
42, 44, 46, 48, 50, 52, 54, 56, 58, 60, 62
260 g/m²

James+Nicholson

BLACK/CARBON	CARBON/BLACK	DARK GREEN/BLACK
NAVY/NAVY	RED/BLACK	ROYAL/NAVY
STONE/BLACK	WHITE/CARBON	

Robustes, strapazierfähiges Mischgewebe | Dehnbarer Bund mit Gürtelschlaufen | Mit CORDURA® verstärkte Taschen | Reißfeste Dreifachnaht | Schubtaschen, diverse Werkzeugtaschen | Zwei Taschen mit Reißverschluss | Zollstocktasche, Stifefächer, Handytasche | Reißverschluss-Elemente (ohne Schutzfunktion/keine PSA) an Vorder- und Rückseite | Waschbar bis 60 °C | Trocknergeeignet

Farbe	Größen	1	ab 20 (60 ab 10)	ab 200 (60 ab 100)
Coloured	42 - 56	57,00	53,19	51,77
Coloured	58	62,59	58,43	56,76
Coloured	60 - 62	62,59	58,43	56,76



JN832 | JN832 **Workwear Pants -STRONG-**

65% Polyester / 35% Baumwolle, Besatz: 100% Polyamid
Standardgrößen: 42, 44, 46, 48, 50, 52, 54, 56, 58, 60, 62 / Schlanke Größen: 94, 98, 102, 106, 110 / Unteretzte Größen: 25, 26, 27, 28
260 g/m²

James+Nicholson

BLACK/CARBON	CARBON/BLACK	DARK GREEN/BLACK
NAVY/NAVY	RED/BLACK	ROYAL/NAVY
STONE/BLACK	WHITE/CARBON	

Robustes, strapazierfähiges Mischgewebe | Dehnbarer Bund mit Gürtelschlaufen | Mit CORDURA® verstärkte Kniepolstertasche | Reißfeste Dreifachnaht | Schubtaschen, diverse Werkzeugtaschen | Zwei Taschen mit Reißverschluss | Zollstocktasche, Stifefächer, Handytasche | Reflektions-Elemente (ohne Schutzfunktion/keine PSA) an Vorder- und Rückseite | Waschbar bis 60 °C | Trocknergeeignet

Farbe	Größen	1	ab 20 (62 ab 10)	ab 200 (62 ab 100)
Coloured	25 - 110	86,39	80,68	78,42
Coloured	58 - 60	94,13	87,82	85,44
Coloured	62	94,13	87,82	85,44



JAMES & NICHOLSON



JN1813 | JN1813

Workwear Pants 4-Way Stretch Slim Line

73% Polyamid / 17% Baumwolle / 10% Elasthan
25, 26, 27, 28, 42, 44, 46, 48, 50, 52, 54, 56, 59, 60, 62, 64, 94, 98, 102, 106, 110
205 g/m²

James+Nicholson

BLACK	CARBON	NAVY
-------	--------	------

Strapazierfähiger, elastischer 4-Wege-Stretch mit hohem Elasthan-Anteil für optimale Passform und Bewegungsfreiheit | Bund mit Gürtelschlaufen | Mit CORDURA® verstärkte, ergonomisch geformte Kniepolstertasche | Reißfeste Dreifachnaht | Schubtaschen, diverse Werkzeugtaschen | Zollstocktasche, Stiftefächer | Eine Tasche mit Reißverschluss | YKK-Reißverschlüsse

Farbe	Größen	1	ab 20 (62 ab 10)	ab 200 (62 ab 100)
Coloured	25- 56	131,85	123,05	119,71
Coloured	94- 110	131,85	123,05	119,71
Coloured	58- 60	143,51	133,99	130,31
Coloured	62- 64	143,51	133,99	130,31

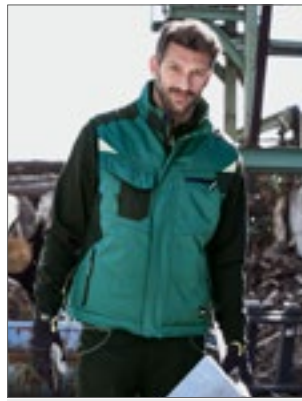

JAMES & NICHOLSON



JN825 | JN825

Craftsmen Softshell Vest -STRONG-

100% Polyester, Besatz: 100% Polyamid
XS, S, M, L, XL, XXL, 3XL, 4XL, 5XL, 6XL

James+Nicholson

BLACK/BLACK	BLACK/CARBON
CARBON/BLACK	DARK GREEN/BLACK
NAVY/NAVY	RED/BLACK
ROYAL/NAVY	STONE/BLACK
WHITE/CARBON	

Professionelle Softshell-Westе mit warmem Innenfutter | Robustes, strapazierfähiges Softshell-Material | Wind- und wasserabweisend (2.000 mm Wassersäule) | Atmungsaktiv und wasserdampfdurchlässig (2.000 g/m²/24h) | Stehkragen innen mit weichem Fleece | Schulterbereich mit CORDURA® verstärkt | Durchgehend unterlegter Reißverschluss mit Windschutzblende | Seitentaschen, Brusttasche und Innentasche mit Reißverschluss | Brusttasche mit Klappe, Handytasche innen | Reflektions-Elemente (ohne Schutzfunktion/ keine PSA) am Vorder- und Rückenteil | Reißverschluss zur Rückenveredelung

Farbe	Größen	1	ab 20 (6XL ab 10)	ab 200 (6XL ab 100)
Coloured	XS - 3XL	102,22	95,44	92,82
Coloured	4XL - 5XL	111,98	104,48	101,75
Coloured	6XL	111,98	104,48	101,75



JAMES & NICHOLSON



JN845 | JN845

Workwear Softshell Vest -STRONG-

100% Polyester
XS, S, M, L, XL, XXL, 3XL, 4XL, 5XL, 6XL
320 g/m²

James+Nicholson

BLACK/BLACK	BLACK/CARBON
CARBON/BLACK	DARK GREEN/BLACK
NAVY/NAVY	RED/BLACK
ROYAL/NAVY	STONE/BLACK
WHITE/CARBON	

Professionelle Softshell-Westе mit hochwertiger Ausstattung | Robustes, strapazierfähiges Softshell-Material | Wind- und wasserabweisend (2.000 mm Wassersäule) | Atmungsaktiv und wasserdampfdurchlässig (2.000 g/m²/24h) | Stehkragen, elastischer Armschluss | Schulterbereich mit CORDURA® verstärkt | Durchgehend unterlegter Reißverschluss mit Windschutzblende | Seitentaschen und Brusttasche mit Reißverschluss | Brusttasche mit Klappe, Innentaschen | Reflektions-Elemente (ohne Schutzfunktion/keine PSA) am Armausschnitt und Rückenteil

Farbe	Größen	1	ab 20	ab 200
Coloured	XS - 3XL	90,80	84,73	82,47
Coloured	4XL - 6XL	98,77	92,23	89,73



BEST SELLER

JAMES & NICHOLSON



JN824 | JN824

Craftsmen Softshell Jacket -STRONG-

100% Polyester, Besatz: 100% Polyamid
XS, S, M, L, XL, XXL, 3XL, 4XL, 5XL, 6XL

James+Nicholson

BLACK/BLACK	BLACK/CARBON	CARBON/BLACK
DARK GREEN/BLACK	NAVY/NAVY	RED/BLACK
ROYAL/NAVY	STONE/BLACK	WHITE/CARBON

Professionelle Softshell-Jacke mit warmem Innenfutter | Robustes, strapazierfähiges Softshell-Material | Wind- und wasserabweisend (2.000 mm Wassersäule) | Atmungsaktiv und wasserdampfdurchlässig (2.000 g/m²/24h) | Stehkragen innen mit weichem Fleece | Abnehmbare, regulierbare Kapuze | Schulterbereich mit CORDURA® verstärkt | Durchgehend unterlegter Reißverschluss mit Windschutzblende | Innenliegende wärmende Armbündchen | Seitentaschen, Brusttasche und Innentasche mit Reißverschluss | Brusttasche mit Klappe, Handytasche innen | Reflektions-Elemente (ohne Schutzfunktion/keine PSA) am Arm und Rückenteil | Reißverschluss zur Rückenveredelung

Farbe	Größen	1	ab 10	ab 100
Coloured	XS - 3XL	133,40	124,47	121,14
Coloured	4XL - 6XL	146,97	137,09	133,52



JAMES & NICHOLSON



JN844 | JN844

Workwear Softshell Jacket -STRONG-

100% Polyester
XS, S, M, L, XL, XXL, 3XL, 4XL, 5XL, 6XL
320 g/m²

James+Nicholson

BLACK/BLACK	BLACK/CARBON	CARBON/BLACK
DARK GREEN/BLACK	NAVY/NAVY	RED/BLACK
ROYAL/NAVY	STONE/BLACK	WHITE/CARBON

Robustes, strapazierfähiges Softshell-Material | Wind- und wasserabweisend (2.000 mm Wassersäule) | Atmungsaktiv und wasserdampfdurchlässig (2.000 g/m²/24h) | Stehkragen | Schulterbereich mit CORDURA® verstärkt | Durchgehend unterlegter Reißverschluss mit Windschutzblende | Seitentaschen und Brusttasche mit Reißverschluss | Brusttasche mit Klappe, Innentaschen | Reflektions-Elemente (ohne Schutzfunktion/keine PSA) am Arm und Rückenteil

Farbe	Größen	1	ab 20	ab 200
Coloured	XS - 3XL	117,10	109,24	106,39
Coloured	4XL - 6XL	128,52	119,95	116,74



SOL'S
the fair spirit



LP01560 | 01560 **Men's Workwear Trousers - Metal Pro**

65% Polyester / 35% Baumwolle
XXS (38), XS (40), S (42), M (44), L (46), XL (48), XXL (50), 3XL (52), 4XL (54), 5XL (56)

SOL'S ProWear

DARK GREY (SOLID)/BLACK

Reißverschluss | Gürtelschlaufen | Halbelastischer Bund | Öffnung für einsetzbare Knieschoner | Sechs Taschen (Zwei Vordertaschen / Eine Mini-Vordertasche / Eine Seitentasche für Werkzeug / Zwei Holster-Taschen hinten) | Schlaufen mit Druckknöpfen für LP01564 Tasche

Farbe	Größen	1	ab 20	ab 200
Dark Grey (Solid)/ Black	XXS - L	67,93	57,55	53,81
Dark Grey (Solid)/ Black	XL - 5XL	78,11	66,19	61,88



SOL'S
the fair spirit



LP01562 | 01562 **Men's Workwear Bermudas - Impulse Pro**

65% Polyester / 35% Baumwolle
XXS (38), XS (40), S (42), M (44), L (46), XL (48), XXL (50), 3XL (52), 4XL (54), 5XL (56)

SOL'S ProWear

DARK GREY (SOLID)/BLACK

Reißverschluss | Gürtelschlaufen | Halbelastischer Bund | Sieben Taschen (Zwei Vordertaschen / Eine Mini-Vordertasche / Zwei Seitentaschen / Zwei Taschen hinten) | Schlaufen mit Druckknöpfen für LP01564 Tasche

Farbe	Größen	1	ab 20	ab 200
Dark Grey (Solid)/ Black	XXS - L	53,50	45,32	42,39
Dark Grey (Solid)/ Black	XL - 5XL	61,50	52,10	48,72



SOL'S
the fair spirit



LP80601 | 80601 **Protection Knee Pads Protect Pro (1 Pair)**

100% Polypropylen
One Size

SOL'S ProWear

BLACK

Schützende Kniepolster

Farbe	Größen	1	ab 50	ab 500
Black	One Size	13,69	11,61	10,85



SOL'S
the fair spirit



LP80600 | 80600 **Men's Workwear Trousers Active Pro**

65% Polyester / 35% Baumwolle
XXS (38), XS (40), S (42), M (44), L (46), XL (48), XXL (50), 3XL (52), 4XL (54), 5XL (56)
240 g/m²

SOL'S ProWear

BLACK | BUGATTI BLUE | DARK GREY (SOLID) | NAVY

9 Taschen | Taschenklappen mit Reflektions-Streifen | Zwei Stifeltaschen | Integrierter, schwarzer Reißverschluss | Einschübe für entfernbare Kniepolster LP80601 | Gewebtes Namenslabel - waschbar bis 60°C

Farbe	Größen	1	ab 20	ab 200
Coloured	XXS - 5XL	65,16	55,19	51,62



SOL'S
the fair spirit



LP80302 | 80902 **Workwear Overall Solstice Pro**

65% Polyester / 35% Baumwolle
S (38/40), M (42/44), L (46/48), XL (50/52), XXL (54/56), 3XL (58/60), 4XL (62/64)
240 g/m²

SOL'S ProWear

BOTTLE GREEN | BUGATTI BLUE | DARK GREY (SOLID) | NAVY

Unisex-Workwear-Overall mit einfachem Reißverschluss | Zehn Taschen - Taschen mit Klappe und Reflektions-Streifen | Einschub für Kniepads LP80601 außen | Dehnbund und Komfortfalten am Rücken | 2-Wege-Reißverschluss

Farbe	Größen	1	ab 20	ab 200
Coloured	S - 4XL	87,75	74,35	69,52



SOL'S
the fair spirit

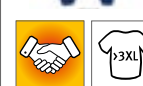

LP80901 | 80901 **Workwear Overall Jupiter Pro**

65% Polyester / 35% Baumwolle
S (38/40), M (42/44), L (46/48), XL (50/52), XXL (54/56), 3XL (58/60), 4XL (62/64)
240 g/m²

SOL'S ProWear

BUGATTI BLUE | DARK GREY (SOLID) | GREEN PRO

Mandarin-Kragen | Sechs Taschen | Integrierter weißer Doppel-Reißverschluss | Dehnbund am Rücken | Komfortfalten am Rücken

Farbe	Größen	1	ab 20	ab 200
Coloured	S - 4XL	84,66	71,73	67,07



SOL'S
the fair spirit

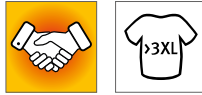

LP01565 | 01565 **Men's Workwear Jacket - Impact Pro**

65% Polyester / 35% Baumwolle
S, M, L, XL, XXL, 3XL, 4XL, 5XL

SOL'S ProWear

DARK GREY (SOLID)/BLACK

Stehkragen | Reißverschluss-Öffnung mit Schutzleiste | Drei Reißverschluss-Taschen | Verstellbare Manschetten | Innenliegendes Zugband | Reflektierende Paspelierung hinten und an den Ärmeln



SOL'S
the fair spirit

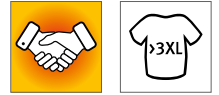

LP01647 | 01647 **Transformer Softshell**

Außen: 94% Polyester / 6% Elasthan, Innen: 100% Polyester
XS, S, M, L, XL, XXL, 3XL, 4XL, 5XL
340 g/m²

SOL'S ProWear

BLACK CHARCOAL GREY FRENCH NAVY

Unisex | TPU Membran | 8000 mm Wassersäule | Atmungsaktive Membran | Reißverschluss | Drei Reißverschluss-Taschen | Abnehmbare Ärmel und Kapuze | Kapuze und Saum mit Schnürzug

Farbe	Größen	1	ab 25	ab 250
Dark Grey (Solid)/Black	S - XXL	71,66	60,71	56,79
Dark Grey (Solid)/Black	3XL - 5XL	82,37	69,78	65,26

Farbe	Größen	1	ab 10	ab 100
Coloured	XS - XXL	115,88	98,18	91,80
Coloured	3XL - 5XL	133,33	112,95	105,62



SOL'S
the fair spirit



LP01567 | 01567 **Men's Workwear Bodywarmer - Mission Pro**

65% Polyester / 35% Baumwolle, Füllung: 100% Polyester
S, M, L, XL, XXL, 3XL, 4XL, 5XL

SOL'S ProWear

DARK GREY (SOLID)/BLACK

Stehkragen mit Fleecefutter | Reißverschluss-Öffnung mit Schutzleiste | Vier Taschen inkl. einer Innentasche | Reflektierende Paspelierung hinten | Innenliegendes Zugband | Elastische Armausschnitte

Farbe	Größen	1	ab 10	ab 100
Dark Grey (Solid)/Black	S - XXL	74,57	63,17	59,07
Dark Grey (Solid)/Black	3XL - 5XL	85,73	72,61	67,90



SOL'S
the fair spirit



LP80500 | 80500 **Bodywarmer Zenith Pro**

65% Polyester / 35% Baumwolle
S, M, L, XL, XXL, 3XL, 4XL
240 g/m²

SOL'S ProWear

BLACK BUGATTI BLUE DARK GREY (SOLID) NAVY

Unisex-Workwear-Bodywarmer | Sechs Taschen, inklusive einer Handytasche und einer Innentasche | Taschenklappen mit Reflektions-Streifen | Drei Stifftaschen | Integrierter, schwarzer Reißverschluss

Farbe	Größen	1	ab 25	ab 250
Coloured	S - 4XL	54,31	46,01	43,03



SOL'S
the fair spirit



LP80503 | 80503 **Bodywarmer Equinox Pro**

65% Polyester / 35% Baumwolle, Füllung: 100% Polyester
S, M, L, XL, XXL, 3XL, 4XL, 5XL

SOL'S ProWear

BLACK BOTTLE GREEN DARK GREY (SOLID) NAVY RED

Mandarin-Kragen mit Druckknöpfen | Verdeckte Reißverschluss-Leiste mit Druckknöpfen und Klettverschluss | Sieben Taschen, inklusive einer Innentasche, elastische Einsätze an beiden Seiten am Rücken

Farbe	Größen	1	ab 15	ab 150
Coloured	S - 5XL	45,82	38,82	36,30

Mehr Artikel sind online verfügbar.



WORK-GUARD
by **Result®**

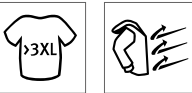

RT300 | R300X **Sabre Pilot Jacket**

100% Polyester
XS, S, M, L, XL, XXL, 3XL, 4XL
320 g/m²

Result WORK-GUARD

BLACK **NAVY**

Außen: 320 g/m² Oxford Polyester mit PVC Beschichtung | Füllung: 160 g/m² Polyester | Futter: 190T Polyester Taffeta | Wasserdicht: 3.000 mm | Windabweisend | Durchgehender Reißverschluss vorne | Komplett verschweißte Nähte | Elastische Ripp-Bündchen und -Saum | Tief geschnittene Taschen seitlich | Halb abnehmbare Brusttasche mit Klettverschluss und Reißverschluss als Veredelungszugang | Multifunktions-Brusttasche rechts | Brusttasche innen | Ärmeltasche mit Reißverschluss | Reflektierende Paspelierung | Rauten-Steppfutter | Austauschbare Reißverschluss-Anhänger an allen Reißverschlüssen | Stehkragen mit weichem Microfleece | D-Ring | Doppelnah an kritischen Nähten | Aufhängeschlaufe | Veredelungszugang im Rückenfutter unten

Farbe	Größen	1	ab 10 (3XL ab 5)	ab 100 (3XL ab 50)
Coloured	XS - XXL	66,52	61,76	59,38
Coloured	3XL - 4XL	70,21	65,45	63,07



WORK-GUARD
by **Result®**



RT301 | R301X **Sabre Long Coat**

100% Polyester
XS, S, M, L, XL, XXL, 3XL, 4XL
320 g/m²

Result WORK-GUARD

BLACK **NAVY**

Außen: 320 g/m² Oxford Polyester mit PVC Beschichtung | Füllung: 160 g/m² Polyester | Futter: 190T Polyester Taffeta | Wasserdicht: 3.000 mm | Windabweisend | Durchgehender Reißverschluss vorne | Komplett verschweißte Nähte | Sturmpatte mit Klettverschluss | Verdeckte, verstellbare Kapuze | Tief geschnittene, aufgesetzte Taschen mit seitlichem Eingriff in fleecegefüllte Handwärmer-Taschen | Halb abnehmbare Brusttasche mit Klettverschluss und Reißverschluss als Veredelungszugang | Multifunktions-Brusttasche rechts | Brusttasche innen | Ärmeltasche mit Reißverschluss | Reflektierende Details über der Brust und den Taschen | Elastische Ärmelbündchen mit Klettverschluss | Rauten-Steppfutter | Austauschbare Reißverschluss-Anhänger an allen Reißverschlüssen | Stehkragen mit weichem Microfleece | D-Ring | Doppelnah an kritischen Nähten | Aufhängeschlaufe

Farbe	Größen	1	ab 10 (3XL ab 5)	ab 100 (3XL ab 50)
Coloured	XS - XXL	78,42	73,66	70,69
Coloured	3XL - 4XL	82,71	77,95	74,97



WORK-GUARD
by **Result®**



RT302 | R302X **Sabre Stretch Jacket**

Außenseite: 63% Polyester / 34% Baumwolle / 3% Elasthan, Mittelschicht: 93% Polyester / 7% Elasthan, Innenseite: 100% Polyester
XS, S, M, L, XL, XXL, 3XL, 4XL
320 g/m²

Result WORK-GUARD

BLACK/BLACK **NAVY/BLACK**

Körper: 63% Polyester, 34% Baumwolle, 3% Elasthan | Kontrastfarbener Oberkörper und Ärmel (320g/m²) 3-lagige verklebte Softshelljacke, bestehend aus: Außenschicht: 94% Polyester, 6% Elasthan. Mittelschicht: TPU Membran, Innenschicht: 100% Polyester Microfleece | Futter: 65% Polyester / 35% Baumwolle | Wasserabweisend | Atmungsaktiv 1.000 g/m²/24h | Windabweisend | Durchgehender Reißverschluss an der Vorderseite | Mit elastischer Kordel verstellbarer Stehkragen mit Kinnschutz | Brust-, Ärmel- und Vordertaschen mit Reißverschluss | Integrierte Stüfttasche | Ärmelbündchen mit verstellbarem Klettverschluss | Reflektierende Paspelierung an den Ärmeln | Austauschbare Reißverschluss-Anhänger an allen Reißverschlüssen | Stehkragen mit weichem Microfleece | Dekorative Passe an Vorder- und Rückseite | Verlängerter Rücken

Farbe	Größen	1	ab 10 (3XL ab 5)	ab 100 (3XL ab 50)
Coloured	XS - XXL	87,47	82,71	79,37
Coloured	3XL - 4XL	87,47	82,71	79,37



WORK-GUARD
by **Result®**



RT303 | R303X **Sabre Stretch Trousers**

63% Polyester / 34% Baumwolle / 3% Elasthan
Bundweite: 30, 32, 34, 36, 38, 40, 42, 44, 46 Inch | Länge: 32, 34
290 g/m²

Result WORK-GUARD

BLACK **NAVY**

Windabweisend | Reißverschluss vorne mit Knopfverschluss | Austauschbare Reißverschluss-Anhänger an allen Reißverschlüssen | Wärmende Seitentaschen | Reißverschluss-Tasche seitlich | Multifunktionale Schenkeltasche mit Klettverschluss und Flex-Elementen rechts - Reißverschluss-Tasche links | Gesäßtasche mit Reißverschluss | Gürtelschlaufen | Dehnbund | Naht am Kniegelenk | Riegelstich zum Verstärken kritischer Belastungspunkte | Nähte mit Zwillingsnadelstich | Verstärkter Saum für Langlebigkeit | Waschbar bis 60 °C

Farbe	Größen	1	ab 10 (42/32 ab 5)	ab 100 (42/32 ab 50)
Coloured	30/32 - 40/34	68,90	64,14	61,52
Coloured	42/32 - 46/34	71,28	66,52	63,78



BEST SELLER

WORK-GUARD
by **Result®**



RT308 | R308M

Action Trousers

65% Polyester / 35% Baumwolle

Bundweite: XS (30), S (32), M (34), L (36), XL (38), XXL (40), 3XL (42), 4XL (44), 5XL (46) Inch /

Länge: 32 und 34 Inch

270 g/m²

Result WORK-GUARD

BLACK BOTTLE GREEN GREY NAVY

Windabweisend | Atmungsaktiv | Reißverschluss vorne mit Knopfverschluss |
Wärmende Seitentaschen | Multifunktionale Cargotasche mit Klettverschluss |
Dehnbarer Bund | Handytasche | Gürtelschlaufen | Riegelstich zum Verstärken
kritischer Belastungspunkte | Nähte mit Zwillingsschulstich | Gesäßtaschen

Farbe	Größen	1	ab 20	ab 200
Coloured	30/32 - 42/32	36,06	33,20	31,84
Coloured	42/34 - 46/32	36,77	33,92	32,61



WORK-GUARD
by **Result®**



RT308F | R308F

Women's Action Trousers

65% Polyester / 35% Baumwolle

XS, S, M, L, XL, XXL

270 g/m²

Result WORK-GUARD

BLACK

65% Polyester / 35% Baumwoll-Twill | Winddicht und atmungsaktiv | Tasche mit
Klettverschluss und reflektierende Paspeln | Kniepolstertaschen mit Gelenknaht
| 5 cm Hosenaufschlag als Verlängerung | Nähte mit Zwillingsschulstich | Reiß-
verschluss vorne mit Knopfverschluss | Verstellbarer Bund aus Trikot | Verstärkte
Nähte an stark beanspruchten Stellen | Tiefe Taschen seitlich | Hammerschlaufe
| Gürtelschlaufen

Farbe	Größen	1	ab 10	ab 100
Black	XS - XXL	34,99	32,25	30,92



BEST SELLER

WORK-GUARD
by **Result®**



RT309 | R309X

Action Shorts

65% Polyester / 35% Baumwolle

XS (30), S (32), M (34), L (36), XL (38), XXL (40), 3XL (42), 4XL (44)

270 g/m²

Result WORK-GUARD

BLACK GREY NAVY

Windabweisend | Atmungsaktiv | Reißverschluss vorne mit Knopfverschluss |
Wärmende Seitentaschen | Multifunktionale Cargotasche mit Klettverschluss |
Dehnbarer Bund | Handytasche | Gürtelschlaufen | Riegelstich zum Verstärken
kritischer Belastungspunkte | Nähte mit Zwillingsschulstich | Gesäßtaschen

Farbe	Größen	1	ab 20	ab 200
Coloured	XS - XXL	27,73	25,59	24,51
Coloured	3XL - 4XL	27,85	25,70	24,63



WORK-GUARD
by **Result®**



RT322 | R322X

Kneepads

100% Ethylenvinylacetat

One Size

Result WORK-GUARD

BLACK

Flexible, anatomische Passform | Passend für alle Work-Guard Hosen mit Knie-
polstern | Leicht | Sehr strapazierfähig

Farbe	Größen	1	ab 50	ab 500
Black	One Size	11,90	10,71	10,23

Mehr Artikel sind online verfügbar.



WORK-GUARD
by **Result**



RT311 | R311X **Technical Shorts**

Hauptmaterial: 65% Polyester / 35% Baumwolle, Kontrastmaterial: 100% Polyester
XS (30), S (32), M (34), L (36), XL (38), XXL (40), 3XL (42)
270 g/m²

Result WORK-GUARD

GREY/BLACK

NAVY/BLACK

Unisex-Passform | Hauptmaterial: 270 g/m², Kontrastmaterial: 210 g/m² | Windabweisend | Reißverschluss vorne mit Knopfverschluss | Zwei Seitentaschen | Handytasche am linken Oberschenkel | Multifunktionale Werkzeugtasche | Dehnbund | Gesäßtaschen | Gürtelschlaufen | Verstärkte Nähte an Taschen und stark beanspruchten Stellen | Dreifachnähte | Dekorative, reflektierende Streifen | Waschbar bis 60 °C

Farbe	Größen	1	ab 10	ab 100
Coloured	XS - XXL	46,41	42,72	40,94
Coloured	3XL	53,79	48,91	46,89



WORK-GUARD
by **Result**



RT310 | R310X **Technical Trouser**

Hauptmaterial: 65% Polyester / 35% Baumwolle, Kontrastmaterial: 100% Polyester
Tailenumfang: 30, 32, 34, 36, 38, 40, 42, 44, 46 Inch / Beinlänge: 32
270 g/m²

Result WORK-GUARD

GREY/BLACK

NAVY/BLACK

Hauptmaterial: 270 g/m² | Kontrastmaterial: 210 g/m² | Windabweisend | Reißverschluss vorne mit Knopfverschluss | Kniepolstertaschen | Zwei Seitentaschen | Handytasche am linken Oberschenkel und Reißverschluss tasche | Multifunktionale Werkzeugtasche | Dehnbund | Gesäßtaschen | Gürtelschlaufen | Verstärkte Nähte an Taschen und stark beanspruchten Stellen | Dreifachnähte | Dekorative, reflektierende Streifen | 5 cm Hosenaufschlag als Verlängerung, wenn notwendig | Waschbar bis 60 °C

Farbe	Größen	1	ab 10	ab 100
Coloured	30/32 - 40/32	60,69	55,93	53,67
Coloured	42/32 - 46/32	64,14	58,43	57,00



WORK-GUARD
by **Result**



RT324 | R324X **X-Over Holster Trousers With Cordura®**

65% Polyester / 35% Baumwolle
XS, S, M, L, XL, XXL, 3XL, 4XL, 5XL
270 g/m²

Result WORK-GUARD

GREY/BLACK

Abnehmbare, multifunktionale Vordertaschen | Verstärkte Kontrastnähte an den stark beanspruchten Stellen | Cargotaschen und Gesäßtaschen | Reißverschluss mit Nietverschluss | Reflektierende Streifen am Bein hinten | Gürtel- und Hammerschlaufen | Saum am Fußgelenk aus Cordura® | Kniepolstertaschen und Taschen aus 600D Oxford Polyester mit PU-Beschichtung | Gürtelschlaufen | D-Ringe | Winddicht und atmungsaktiv | Baumwoll-Twill

Farbe	Größen	1	ab 20	ab 200
Grey/Black	XS - XXL	68,43	63,67	61,05
Grey/Black	3XL - 5XL	70,21	65,45	62,83



WORK-GUARD
by **Result**



RT323 | R323X **Lite X-Over Holster Trousers**

80% Polyester / 20% Baumwolle
XS, S, M, L, XL, XXL, 3XL, 4XL, 5XL
200 g/m²

Result WORK-GUARD

BLACK

80% Polyester / 20% Baumwoll-Twill | Reißverschluss mit Nietverschluss | Abnehmbare Vordertaschen | Cargotaschen | Verstärkte Nähte an beanspruchten Stellen | Gürtel- und Hammerschlaufen | Kniepolstertaschen | Kontrastnähte | Wasserabweisendes Gewebe

Farbe	Größen	1	ab 20	ab 200
Black	XS - XXL	51,53	47,48	45,58
Black	3XL - 5XL	52,24	48,20	46,17



WORK-GUARD
by **Result**



RT321 | R321X **Lite Coverall**

80% Polyester / 20% Baumwolle
XS, S, M, L, XL, XXL, 3XL, 4XL, 5XL
200 g/m²

Result WORK-GUARD

BLACK/GREY/ORANGE

GREY/BLACK/ORANGE

ROYAL/NAVY/ORANGE

Teil-elastische Ärmelbündchen mit Druckknopf | Durchgehender Reißverschluss | Stehkragen | Windschutzleiste außen mit Klettverschluss | Cargo-Mehrzweck-Taschensystem mit reflektierenden Klettverschlusslaschen | Verstärkte Nähte an beanspruchten Stellen | Dehnbund | D-Ring | Anhänger | Wasserabweisendes Gewebe

Farbe	Größen	1	ab 10	ab 100
Coloured	XS - XXL	63,19	58,43	56,05
Coloured	3XL - 5XL	64,14	59,38	57,00



RT316 | R316X Lite Jacket

80% Polyester / 20% Baumwolle

XS, S, M, L, XL, XXL, 3XL, 4XL

200 g/m²

Result WORK-GUARD



Durchgehender Reißverschluss und Windschutzleiste mit Druckknöpfen | Stehkragen mit Klettverschluss | Multifunktionsaschen mit Patte und Klettverschluss sowie einer kleinen, reflektierenden Lasche in Kontrastfarbe | Teilweise elastischer Bund | Anhänger | Ärmelbündchen mit Druckknöpfen | Verstärkte Nähte an beanspruchten Stellen | D-Ring | Wasserabweisendes Gewebe

Farbe	Größen	1	ab 10	ab 100
Coloured	XS - XXL	48,91	45,10	43,20
Coloured	3XL - 4XL	53,07	48,86	46,91



RT319 | R319X Lite Shorts

80% Polyester / 20% Baumwolle

XS, S, M, L, XL, XXL, 3XL, 4XL

200 g/m²

Result WORK-GUARD



Reißverschluss vorne mit Knopfverschluss | Elastische Einsätze am Bund | Cargo-Mehrzweck-Taschensystem mit reflektierenden Klettverschlusslaschen | Verstärkte Nähte an beanspruchten Stellen | Gürtelschlaufen mit doppelter Lasche | Wasserabweisendes Gewebe

Farbe	Größen	1	ab 20	ab 200
Coloured	XS - XXL	34,99	32,25	30,94
Coloured	3XL - 4XL	36,06	33,20	31,89



RT317 | R317X Lite Gillet

80% Polyester / 20% Baumwolle

XS, S, M, L, XL, XXL, 3XL, 4XL

200 g/m²

Result WORK-GUARD



Durchgehender Reißverschluss und Windschutzleiste mit Druckknöpfen | Teilweise elastischer Bund | Multifunktionsaschen mit Patte und Klettverschluss sowie einer kleinen, reflektierenden Lasche in Kontrastfarbe | Stehkragen | Anhänger | Verstärkte Nähte an beanspruchten Stellen | D-Ring | Wasserabweisendes Gewebe

Farbe	Größen	1	ab 10	ab 100
Coloured	XS - XXL	40,46	37,49	35,94
Coloured	3XL - 4XL	42,01	38,68	37,13



RT318 | R318X Lite Trousers

80% Polyester / 20% Baumwolle

XS, S, M, L, XL, XXL, 3XL, 4XL, 5XL

200 g/m²

Result WORK-GUARD



Reißverschluss vorne mit Knopfverschluss | Elastische Einsätze am Bund | Cargo-Mehrzweck-Taschensystem mit reflektierenden Klettverschlusslaschen | Verstärkte Nähte an beanspruchten Stellen | Gürtelschlaufen mit doppelter Lasche | Wasserabweisendes Gewebe

Farbe	Größen	1	ab 20	ab 200
Coloured	XS - XXL	41,17	37,96	36,41
Coloured	3XL - 5XL	42,72	39,39	37,84

Mehr Artikel sind online verfügbar.



2010 | R-010M-0 Heavy Duty Workwear T-Shirt

100% Baumwolle (Light Oxford: 93% Baumwolle / 7% Viskose)
XS, S, M, L, XL, XXL, 3XL, 4XL
 180 g/m² Russell

BLACK	BOTTLE GREEN	BRIGHT ROYAL	CLASSIC RED
FRENCH NAVY	LIGHT OXFORD (HEATHER)	ORANGE	WHITE

Gekämmte, ringgesponnene Baumwolle | Angenehm weich durch Enzymbehandlung | Doppelschichtige Schulterpasse für höhere Strapazierfähigkeit | Doppelnaht am Armausschnitt für zusätzliche Stabilität | Trocknergeeignet | Waschbar bis 60 °C

Farbe	Größen	1	ab 36	ab 360
Coloured	XS - XXL	16,73	15,07	13,83
Coloured	3XL - 4XL	20,06	18,06	16,56

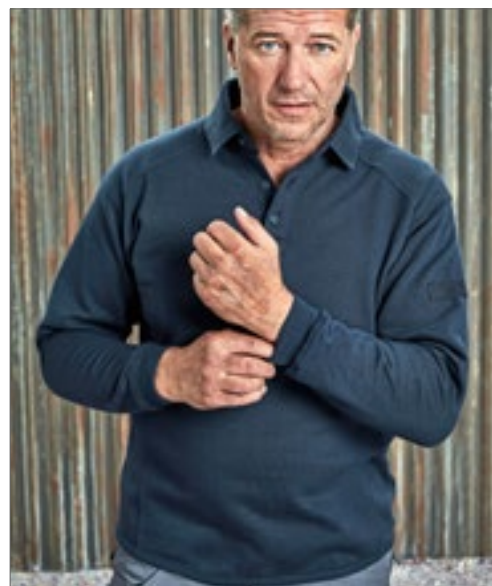

2012 | R-012M-0 Heavy Duty Workwear Collar Sweatshirt

80% Baumwolle / 20% Polyester
XS, S, M, L, XL, XXL, 3XL, 4XL
 300 g/m² Russell

BLACK	BOTTLE GREEN	BRIGHT ROYAL	CLASSIC RED
FRENCH NAVY	LIGHT OXFORD (HEATHER)	ORANGE	

Trocknergeeignet | Fleckenabweisende SpotShield™-Beschichtung | Doppelschichtige Schulterpasse | Gerippte Einfassung mit Elasthan an Bund und Ärmelbündchen | Kunststoffüberzogene Metallknöpfe | Stifthalter oben am linken Ärmel | Verlängertes Rückenteil und kompakter Saum am Bund schützen optimal vor Wind und Kälte

Farbe	Größen	1	ab 24	ab 240
Coloured	XS - XXL	44,77	40,29	36,96
Coloured	3XL - 4XL	51,48	46,34	42,51



2013 | R-013M-0 Heavy Duty Workwear Sweatshirt

80% Baumwolle / 20% Polyester
XS, S, M, L, XL, XXL, 3XL, 4XL
 300 g/m² Russell

BLACK	BOTTLE GREEN	BRIGHT ROYAL	CLASSIC RED
FRENCH NAVY	LIGHT OXFORD (HEATHER)	ORANGE	

Gekämmte, ringgesponnene Baumwolle | Innen angeraut | Trocknergeeignet | Fleckenabweisende SpotShield™-Beschichtung | Doppelschichtige Schulterpasse | Gerippte Einfassung mit Elasthan an Bund und Ärmelbündchen | Verlängertes Rückenteil und kompakter Saum am Bund schützen optimal vor Wind und Kälte | Elastischer Stifthalter am linken Ärmel

Farbe	Größen	1	ab 24	ab 240
Coloured	XS - XXL	38,87	34,96	32,08
Coloured	3XL - 4XL	44,65	40,17	36,87



2014 | R-014M-0 Heavy Duty Workwear Gilet

Außen: 65% Polyester / 35% Baumwolle, Innen: 100% Polyester
XS, S, M, L, XL, XXL, 3XL, 4XL Russell

BLACK	BOTTLE GREEN	CONVOY GREY (SOLID)	FRENCH NAVY
-------	--------------	---------------------	-------------

Durchgehender Reißverschluss mit Regenblende und elastische Krageneinerbung | Verlängertes Rückenteil | Verdeckte, vertikale Reißverschluss-Vordertaschen mit Innenfutter aus demselben Material | Rechte Brusttasche mit praktischen Unterteilungen | Große Innentasche für Dokumente im DIN A4-Format | Zugang für Veredelungsarbeiten über Reißverschluss auf linker Brustseite | Fleckenabweisende DuPont™ Teflon®-Beschichtung | 150g Polyester Wattierung | Außenmaterial: 260 g/m² | Elastischer Einsatz am Armausschnitt | Verstärkter Aufhänger | Waschbar bis 60 °C | Trocknergeeignet

Farbe	Größen	1	ab 12	ab 120
Coloured	XS - XXL	66,57	59,90	54,95
Coloured	3XL - 4XL	70,61	63,55	58,31



Z018 | R-018M-0 Heavy Duty Workwear Softshell Jacket

Außen: 96% Polyester / 4% Elasthan, Innen: 100% Polyester
XS, S, M, L, XL, XXL, 3XL, 4XL
 400 g/m²

Russell

BLACK **CONVOY GREY**

Softshell-Material 3-lagig mit 4-Wege-Stretch, wasserabweisend bis 5.000 mm und atmungsaktiv bis 5.000 g/m²/24h (verschweißte Membran) | Gewebeoberfläche mit Abperleffekt durch Du Pont™ Teflon® DWR-Beschichtung | Verdeckte, vertikale Reißverschluss-Taschen vorne, mit Zugband und grosszügigem Zugang auch mit Arbeitshandschuhen zu bedienen | Ärmelbund mit innenliegendem flexiblen Einsatz für komfortablen Wetterschutz | Unterteilte Innentasche | Kordezug im Bund | Verschweißtes, strukturiertes Microfleece-Innenfutter (100% Polyester)

Farbe	Größen	1	ab 12	ab 120
Coloured	XS - XXL	117,83	106,03	97,27
Coloured	3XL - 4XL	123,69	111,31	102,13



Z001 | R-001M-0 Workwear Polycotton Twill Trousers

65% Polyester / 35% Baumwolle
28, 30, 32, 34, 36, 38, 40, 42, 44, 46, 48 Inch / Länge: 32, 34 Inch
 245 g/m²

Russell

BLACK **CONVOY GREY (SOLID)** **FRENCH NAVY**

Angegebene Größen entsprechen Jeans-Größen | Elastischer Taillenbund für bequemen Sitz | Cargotasche am rechten Bein | Zwei Gesäßtaschen mit Patten | Handytasche

Farbe	Größen	1	ab 12	ab 120
Coloured	28/32 - 48/34	49,74	44,79	41,10



Z002 | R-002M-0 Workwear Polycotton Twill Shorts

65% Polyester / 35% Baumwolle
28, 30, 32, 34, 36, 38, 40, 42, 44, 46, 48 Inch
 245 g/m²

Russell

BLACK **CONVOY GREY (SOLID)** **FRENCH NAVY**

Angegebene Größen entsprechen Jeans-Größen | Cargotasche am rechten Bein | Zwei Gesäßtaschen mit Patten | Elastischer Taillenbund für bequemen Sitz | Handytasche | Twill-Material

Farbe	Größen	1	ab 12	ab 120
Coloured	28 - 48	45,98	41,39	37,96



Z015 | R-015M-0 Heavy Duty Workwear Trousers

65% Polyester / 35% Baumwolle
Taillenumfang: 28, 30, 32, 34, 36, 38, 40, 42, 44, 46, 48 Inch / Beinlängen: 30, 32 und 34 Inch
 260 g/m²

Russell

BLACK **CONVOY GREY (SOLID)** **FRENCH NAVY**

Angegebene Größen entsprechen Jeans-Größen | Fleckenabweisende Beschichtung durch DuPont™ Teflon® | YKK-Reißverschluss | Dreifachnähte an Innenbein und Taschenöffnungen | Handy-Innentasche unter Taillenbund und andere praktische Taschen | Verstärktes Gesäßteil | Cargotaschen

Farbe	Größen	1	ab 12	ab 120
Coloured	28/30 - 48/34	70,61	63,55	58,31

REGATTA
PROFESSIONAL



RG628 | TRA628 **Ablaze Printable Softshell Jacket**

100% Polyester
S, M, L, XL, XXL, 3XL
265 g/m²

Regatta Professional

BLACK/BLACK	BLACK/CLASSIC RED
CLASSIC RED/BLACK	DARK SPRUCE/BLACK
EXTREME GREEN/BLACK	FRENCH BLUE/NAVY
HOT PINK/BLACK	MAGMA ORANGE/BLACK
NAVY/FRENCH BLUE	NAVY/NAVY
NEW ROYAL/BLACK	ROCK GREY/BLACK
SEAL GREY (SOLID)/BLACK	VIBRANT PURPLE/BLACK
WHITE/LIGHT STEEL	

Softshell-Gewebe mit angerauter Innenseite | 2-lagiges Softshell-Gewebe | Bedruckbares Softshell-Gewebe | Windabweisendes Membranmaterial | Ideal für Sieb-, Transfer- und Vinyl-Druck | Dauerhaft wasserabweisendes Finish | Reißverschlussabdeckung innen | 2 untere Taschen | Verstellbarer Gummizug im Saum | Dieses Produkt hat kein externes Logo-Branding | Cut-out-Etikett

Farbe	Größen	1	ab 16	ab 160
Coloured	S- 3XL	33,92	30,82	28,80



REGATTA
PROFESSIONAL

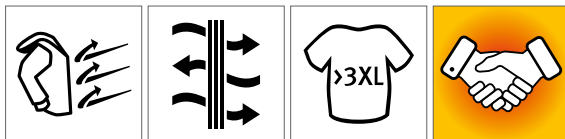

RG688 | TRA688 **Men's Softshell Jacket - Octagon II**

96% Polyester / 4% Elasthan
XS, S, M, L, XL, XXL, 3XL, 4XL, 5XL
300 g/m²

Regatta Professional

XS, S, M, L, XL, XXL, 3XL, 4XL, 5XL

BLACK/BLACK	NAVY/SEAL GREY (SOLID)
S, M, L, XL, XXL, 3XL, 4XL	
CLASSIC RED/BLACK	OXFORD BLUE/BLACK
SEAL GREY (SOLID)/BLACK	

Gewebes, wasserdichtes und atmungsaktives Softshell XPT 3-Lagen-Membrangewebe | Windabweisend | Langlebige, wasserabweisende ATL-Beschichtung | Reißverschlussabdeckung innen | Zwei tief angesetzte Reißverschluss-Taschen und eine Reißverschluss-Brusttasche | Verstellbarer Gummizug im Saum | Vollständig bedruckbares Gewebe

Farbe	Größen	1	ab 16	ab 160
Coloured	XS- 5XL	60,10	54,62	50,93





REGATTA 
PROFESSIONAL



RG501 | TRJ501 **Pro Cargo Holster Trousers**

65% Polyester / 35% Baumwolle
28, 30, 32, 34, 36, 38, 40, 42, 44, 46 / Länge: 29 (kurz), 31 (normal), 33 (lang)
Regatta Professional

BLACK

NAVY

Strapazieren Polyester-/Baumwollgewebe | Leicht zugängliche Holstertaschen | Hammerschleife und D-Ring-Befestigung | Teil-elastischer Taillenbund | Dreifachnähte mit verstärktem Schritt

Farbe	Größen	1	ab 16	ab 160
Coloured	28/29 - 46/33	61,40	55,81	52,12



REGATTA 
PROFESSIONAL



RG512 | TRJ512 **Pro Stud Fasten Coverall**

65% Polyester / 35% Baumwolle
36 (XS), 38 (S), 40 (M), 42 (L), 44 (XL), 46 (XXL), 48 (3XL), 50 (4XL) / Länge: 31 (normal), 33 (lang)
Regatta Professional

BLACK
SAGE GREEN

NAVY

ROYAL BLUE

Strapazieren Polyester-/Baumwollgewebe | Kniepolstertaschen | Zwei Brusttaschen, eine Tasche am Oberarm, zwei Gesäßtaschen und zwei seitliche Taschenöffnungen | Verstärkte Schrittnaht | Teil-elastischer Taillenbund

Farbe	Größen	1	ab 12	ab 120
Coloured	XS (36/31) - 4XL (50/33)	83,66	76,04	70,92

Mehr Artikel sind online verfügbar.



BEST SELLER

REGATTA PROFESSIONAL



RG100 |TRP100 Kneepad (1 Pair)

100% Ethylvinylacetat
One Size

Regatta Professional

BLACK

Passt zu den Regatta-Workwear-Hosen RG600, RG5000, RGH335, RGH336, RG367R, RG368R, RG373R, RG374R | Leicht und strapazierfähig | Schützende, gepolsterte Knieschoner | Ergonomisches Design für besseren Komfort und optimale Passform | Fest, robust und flexibel

Farbe	Größen	1	ab 48	ab 480
Black	One Size	14,40	13,09	12,26



REGATTA PROFESSIONAL



RG600 |TRJ600 Pro Action Trousers

65% Polyester / 35% Baumwolle
Bundweite: 28, 30, 32, 34, 36, 38, 40, 42, 44, 46 Inch / Länge: 29 (kurz), 31 (normal), 33 (lang)
245 g/m²

Regatta Professional

BLACK NAVY

Strapazierfähiges Baumwoll-Mischgewebe | Dauerhaft wasserabweisendes Finish | Teil-elastischer Taillenzug | Kniepolstertaschen | Gürtelschlaufen | Hosenschlitz mit Reißverschluss | Metall-Ösenknopf Mitte vorn | Zwei Fronttaschen, eine mit kleiner Münztasche | Multitaschen mit Reißverschluss | Eine Seitentasche mit Reißverschluss | Zwei Gesäßtaschen | Verstärkte Schrittnaht | Verstärkte Säume mit Dreifach-Nähten | Erhältlich mit kurzer, normaler und langer Beinlänge

Farbe	Größen	1	ab 16	ab 160
Coloured	28/29 - 46/33	44,39	40,34	37,60



REGATTA PROFESSIONAL



RG0601 |TRJ601 Women's Pro Action Trousers

65% Polyester / 35% Baumwolle
10 (36), 12 (38), 14 (40), 16 (42), 18 (44), 20 (46) / Länge: 27 (kurz), 29 (normal), 31 (lang)

Regatta Professional

BLACK NAVY

Strapazierfähiges Polyester-/Baumwollgewebe | Design mit fünf Taschen | Teilelastischer Taillenbund | Dreifachnähte mit verstärktem Schritt

Farbe	Größen	1	ab 16	ab 160
Coloured	10(36)/27 - 20(46)/31	44,39	40,34	37,60



REGATTA PROFESSIONAL



RG3890 |TRJ389 Men's Pro Cargo Short

65% Polyester / 35% Baumwolle
28, 30, 32, 33, 34, 36, 38, 40, 42, 44, 46 Inch
245 g/m²

Regatta Professional

BLACK NAVY

Strapazieren Polyester- / Baumwoll-Twillgewebe mit wasserabweisender Oberfläche | Mehrere Taschen | Teilelastischer Taillenbund | Dreifachnähte mit verstärktem Schritt

Farbe	Größen	1	ab 16	ab 160
Coloured	28 - 46	37,84	34,39	32,13



REGATTA PROFESSIONAL



RG513 |TRJ513 Pro Zip Fasten Coverall

65% Polyester / 35% Baumwolle
36 (XS), 38 (S), 40 (M), 42 (L), 44 (XL), 46 (XXL), 48 (3XL), 50 (4XL) / Länge: 31 (normal), 33 (lang)

Regatta Professional

BLACK CLASSIC RED NAVY ROYAL BLUE SAGE GREEN SEAL GREY WHITE

Strapazierfähiges Polyester-/Baumwollgewebe | Kniepolstertaschen | Drei Brusttaschen, eine Tasche am Oberarm, zwei Gesäßtaschen und zwei seitliche Taschenöffnungen | Verstärkte Schrittnaht | Teilelastischer Taillenbund

Farbe	Größen	1	ab 12	ab 120
Coloured	XS (36/31) - 4XL (50/33)	88,89	80,80	75,45



REGATTA
PROFESSIONAL



RG5000 | TRJ500 **Pro Cargo Trouser**

65% Polyester / 35% Baumwolle

Bundweite: 28, 30, 32, 34, 36, 38, 40, 42, 44, 46 Inch / Länge: 29 (kurz), 31 (normal), 33 (lang)

245 g/m²

Regatta Professional

BLACK NAVY

Strapazieren Baumwoll-Mischgewebe | Dauerhaft wasserabweisendes Finish | Teil-elastischer Taillenzug | Kniepolstertaschen | Gürtelschlaufen | Hosenschlitz mit Reißverschluss | Metall-Ösenknopf Mitte vorn | Zwei Fronttaschen, eine Cargo-Seitentasche mit Knopfverschluss, zwei Gesäßtaschen | Seitliche Zollstocktasche am Bein | D-Ring-Befestigung | Hammerschlaufe | Verstärkte Schrittnaht | Verstärkte Säume mit Dreifach-Nähten | Erhältlich mit kurzer, normaler und langer Beinlänge

Farbe	Größen	1	ab 16	ab 160
Coloured	28/29 - 46/33	44,39	40,34	37,60



REGATTA
PROFESSIONAL



RG332 | TRJ332 **Action Short**

65% Polyester / 35% Baumwolle

30, 32, 34, 36, 38, 40, 42, 44, 46 Inch

170 g/m²

Regatta Professional

BLACK LICHTEN NAVY

Baumwoll-Mischgewebe | Dauerhaft wasserabweisendes Finish | Teil-elastischer Taillenzug | Gürtelschlaufen | Zwei große Fronttaschen mit Saumfalten | Zwei hintere Taschen, davon eine mit verdecktem Reißverschluss

Farbe	Größen	1	ab 24	ab 240
Coloured	30 - 46	33,92	30,82	28,80



REGATTA
PROFESSIONAL



RG330 | TRJ330 **Action Trouser**

65% Polyester / 35% Baumwolle

Bundweite: 28, 30, 32, 33, 34, 36, 38, 40, 42, 44, 46 Inch / Länge: 29 (kurz), 31 (normal), 33 (lang)

170 g/m²

Regatta Professional

BLACK DARK GREY (SOLID) GREEN LICHTEN NAVY

Baumwoll-Mischgewebe | Dauerhaft wasserabweisendes Finish | Teil-elastischer Taillenzug | Verstärkte Kniepartie | Gürtelschlaufen | Mehrere Taschen mit verdeckten Reißverschlüssen | Reißverschluss-Tasche mit Abdeckung rechts | Zwei große Fronttaschen mit Saumfalten | Zwei Gesäßtaschen - Eine Reißverschluss-Tasche mit Abdeckung | In drei Beinlängen erhältlich

Farbe	Größen	1	ab 24	ab 240
Coloured	28/29 - 46/33	41,77	37,96	35,46



REGATTA
PROFESSIONAL



RG334 | TRJ334 **Women's Action Trouser**

65% Polyester / 35% Baumwolle

Bundweite: 8 (34), 10 (36), 12 (38), 14 (40), 16 (42), 18 (44), 20 (46), 22 (48) UK-Größe (EU-Größe) /

Länge: 27 (kurz), 29 (normal), 31 (lang)

170 g/m²

Regatta Professional

8(34)/27, 8(34)/29, 8(34)/31, 10(36)/27, 10(36)/29, 10(36)/31, 12(38)/27, 12(38)/29, 12(38)/31, 14(40)/27, 14(40)/29, 14(40)/31, 16(42)/27, 16(42)/29, 16(42)/31, 18(44)/27, 18(44)/29, 18(44)/31, 20(46)/27, 20(46)/29, 20(46)/31, 22(48)/27, 22(48)/29, 22(48)/31

NAVY
10(36)/27, 10(36)/29, 10(36)/31, 12(38)/27, 12(38)/29, 12(38)/31, 14(40)/27, 14(40)/29, 14(40)/31, 16(42)/27, 16(42)/29, 16(42)/31, 18(44)/27, 18(44)/29, 18(44)/31, 20(46)/27, 20(46)/29, 20(46)/31

BLACK

Baumwoll-Mischgewebe | Dauerhaft wasserabweisendes Finish | Verstärkte Kniepartie | Gürtelschlaufen | Mehrere Taschen mit verdeckten Reißverschlüssen | Reißverschluss-Tasche mit Abdeckung | Zwei Gesäßtaschen - Eine Reißverschluss-Tasche mit Abdeckung | Teil-elastischer Taillenzug | In drei Beinlängen erhältlich

Farbe	Größen	1	ab 24	ab 240
Coloured	8(34)/27 - 22(48)/31	41,77	37,96	35,46



EXCD
by promodoro



CD3077 | 3077 **Men's T-Shirt**

60% Baumwolle / 40% Polyester
S, M, L, XL, XXL, 3XL, 4XL, 5XL
180 g/m²

EXCD by Promodoro

APPLE GREEN	BLACK	CHARCOAL (SOLID)	COBALT BLUE
FIRE RED	FLAME	FOREST	GRANAT
GREEN	ICE BLUE	JADE	NAVY
NEW LIGHT GREY (SOLID)	STEEL GREY	WHITE	

Mischware | Single-Jersey | Seitennähte | Schlaufen in der Seitennäht innen | Elasthananteil im schmalen Ripp-Bündchen | Langstapelige Baumwolle und Polyester mit der VORTEX® Spinning Technology | Sehr glatte Oberfläche | Pillingresistent | Verstärkte Schulter- und Doppelnähte | Nackenband | Minimale Einlaufwerte | Pflegeleicht | Standard ISO 15797 (Industrielles Wasch- und Finishverfahren)

Farbe	Größen	1	ab 100	ab 1000
Coloured	S - XXL	13,52	12,99	12,50
Coloured	3XL	15,54	14,95	14,38
Coloured	4XL	17,87	17,18	16,54
Coloured	5XL	21,47	20,63	19,85



EXCD
by promodoro



CD3075 | 3075 **Women's T-Shirt**

60% Baumwolle / 40% Polyester
S, M, L, XL, XXL, 3XL
180 g/m²

EXCD by Promodoro

APPLE GREEN	BLACK	CHARCOAL (SOLID)	COBALT BLUE
FIRE RED	FLAME	FOREST	GRANAT
GREEN	ICE BLUE	JADE	NAVY
NEW LIGHT GREY (SOLID)	STEEL GREY	WHITE	

Mischware | Single-Jersey | Seitennähte | Schlaufen in der Seitennäht innen | Femininer Ausschnitt | Elasthananteil im schmalen Ripp-Bündchen | Langstapelige Baumwolle und Polyester mit der VORTEX® Spinning Technology | Sehr glatte Oberfläche | Pillingresistent | Verstärkte Schulter- und Doppelnähte | Nackenband | Minimale Einlaufwerte | Pflegeleicht | Standard ISO 15797 (Industrielles Wasch- und Finishverfahren)

Farbe	Größen	1	ab 100	ab 1000
Coloured	S - XXL	11,97	11,52	11,07
Coloured	3XL	13,78	13,23	12,73



JAMES & NICHOLSON



JN1808 | JN1808 **Men's Bio Workwear T-Shirt**

50% Baumwolle / 50% Polyester
XS, S, M, L, XL, XXL, 3XL, 4XL, 5XL, 6XL
160 g/m²

James+Nicholson

AQUA	BLACK	BROWN	CARBON
DARK GREEN	DARK GREY (SOLID)	GOLD YELLOW	GREY HEATHER
LIME GREEN	NAVY	ORANGE	RED
ROYAL	STONE	TURQUOISE	WHITE
WINE			

Strapazierfähiges und pflegeleichtes T-Shirt | Materialmix aus gekämmter, ringgesponnener Bio-Baumwolle und Polyester für optimale Form- und Waschbeständigkeit | Halsbündchen mit Elasthan | Nackenband | Waschbar bis 60 °C | Trocknergeeignet | Rundhalsausschnitt

Farbe	Größen	1	ab 50 (S ab 100, 5XL ab 30, 6XL ab 20)	ab 500 (S ab 1000, 5XL ab 300, 6XL ab 200)
Coloured	XS	18,33	17,02	16,66
Coloured	S - 3XL	18,33	17,02	16,66
Coloured	4XL	19,99	18,68	18,21
Coloured	5XL	19,99	18,68	18,21
Coloured	6XL	19,99	18,68	18,21

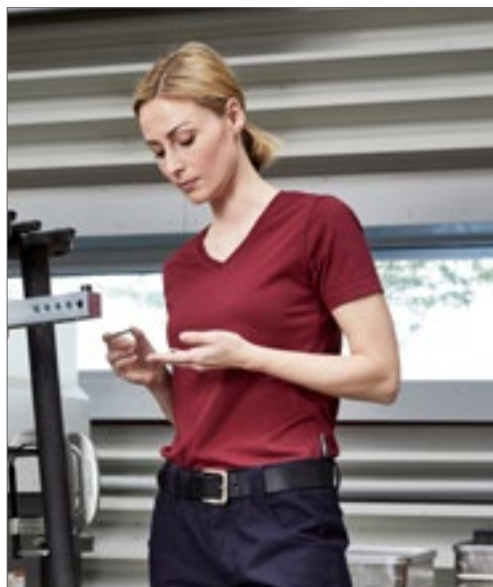

JAMES & NICHOLSON



JN1807 | JN1807 **Ladies' Bio Workwear T-Shirt**

50% Baumwolle / 50% Polyester
XS, S, M, L, XL, XXL, 3XL, 4XL
160 g/m²

James+Nicholson

AQUA	BLACK	BROWN	CARBON
DARK GREEN	DARK GREY (SOLID)	GOLD YELLOW	GREY HEATHER
LIME GREEN	NAVY	ORANGE	RED
ROYAL	STONE	TURQUOISE	WHITE
WINE			

Strapazierfähiges und pflegeleichtes T-Shirt | Materialmix aus gekämmter, ringgesponnener Bio-Baumwolle und Polyester für optimale Form- und Waschbeständigkeit | Halsbündchen mit Elasthan | Nackenband | Waschbar bis 60 °C | Trocknergeeignet | V-Ausschnitt | Leicht tailliert

Farbe	Größen	1	ab 50	ab 500
Coloured	XS - 4XL	18,33	17,02	16,66



NEW



HRM103 | 103 Men's Organic Heavy Luxury Roundneck Tees

100% Baumwolle
XS, S, M, L, XL, XXL, 3XL, 4XL, 5XL, 6XL
195 g/m² HRM

BLACK	DARK GREY	GREY MELANGE	NAVY
RED	ROYAL BLUE	WHITE	

Ringgesponnene und gekämmte Bio-Baumwolle | Modern regular fit | Schulter-zu-Schulter-Nackenband und Seitennähte durch Doppelnähte verstärkt | Antipilling und einlaufvorbehandelt, farbecht | Für Industrierwäsche geeignet | Als Workwear konzipiert und getestet | Label-frei

Farbe	Größen	1	ab 50 (XXL ab 40)	ab 500 (XXL ab 400)
Coloured	XS - XL	15,47	14,71	13,92
Coloured	XXL	15,47	14,71	13,92
Coloured	3XL - 6XL	18,25	17,35	16,42



NE69001 | 069001 Unisex Workwear T-Shirt

80% Baumwolle / 20% Polyester
S, M, L, XL, XXL, 3XL
155 g/m² Neutral

BLACK	NAVY
-------	------

Fairtrade-zertifizierte Baumwolle | Zertifizierte Bio-Baumwolle | Single-Jersey Strick | 20 % Recycling-Polyester für verbesserte Haltbarkeit | Klassische Passform | Kurze Ärmel | Rundhalsausschnitt | Nackenband innen

Farbe	Größen	1	ab 100	ab 1000
Coloured	S - 3XL	16,99	14,57	13,97



BEST SELLER



JN800 | JN800 Men's Workwear-T

100% Baumwolle
S, M, L, XL, XXL, 3XL, 4XL, 5XL, 6XL
180 g/m² James+Nicholson

BLACK	CARBON	GREY HEATHER	LIGHT BLUE
NAVY	ORANGE	RED	ROYAL
WHITE			

Strapazierfähiges klassisches T-Shirt | Einlaufvorbehandelter hochwertiger Single-Jersey mit optimaler Formbeständigkeit | Gekämmte, ringgesponnene Baumwolle | Schnitt garantiert optimale Bewegungsfreiheit | Doppelnähte | Necktape | Weiß: 95°C waschbar, trocknergeeignet, Farbig: 60°C waschbar, trocknergeeignet

Farbe	Größen	1	ab 100 (5XL ab 50, 6XL ab 20)	ab 1000 (5XL ab 500, 6XL ab 200)
White	S - 3XL	18,33	17,02	16,66
White	4XL	20,23	18,92	18,45
White	5XL	20,23	18,92	18,45
White	6XL	20,23	18,92	18,45
Coloured	S - 3XL	19,87	18,56	18,09
Coloured	4XL	22,02	20,47	19,99
Coloured	5XL	22,02	20,47	19,99
Coloured	6XL	22,02	20,47	19,99



JN802 | JN802 Ladies' Workwear-T

100% Baumwolle
S, M, L, XL, XXL
180 g/m² James+Nicholson

BLACK	CARBON	DARK GREEN	GREY HEATHER
LIGHT BLUE	NAVY	ORANGE	RED
ROYAL	WHITE		

Strapazierfähiges klassisches T-Shirt | Einlaufvorbehandelter hochwertiger Single-Jersey mit optimaler Formbeständigkeit | Gekämmte, ringgesponnene Baumwolle | Schnitt garantiert optimale Bewegungsfreiheit | Doppelnähte | Necktape | Leicht tailliert | Weiß: 95°C waschbar, trocknergeeignet, Farbig: 60°C waschbar, trocknergeeignet

Farbe	Größen	1	ab 100	ab 1000
White	S - XXL	18,33	17,02	16,66
Coloured	S - XXL	19,87	18,56	18,09



EXCD
by promodoro



CD4097 | 4097 **Men's T-Shirt Long Sleeve**

60% Baumwolle / 40% Polyester
S, M, L, XL, XXL, 3XL, 4XL, 5XL
180 g/m²

EXCD by Promodoro

BLACK	CHARCOAL (SOLID)	COBALT BLUE	FOREST
GRANAT	NAVY	STEEL GREY	WHITE

Langarmshirt | Mischware | Single-Jersey | Seitennähte | Schlaufen in der Seitennaht innen | Elasthananteil im schmalen Ripp-Bündchen | Langstapelige Baumwolle und Polyester mit der VORTEX® Spinning Technology | Sehr glatte Oberfläche | Pillingresistent | Verstärkte Schulter- und Doppelnähte | Nackenband | Minimale Einlaufwerte | Pflegeleicht | Standard ISO 15797 (Industrielles Wasch- und Finishverfahren)

Farbe	Größen	1	ab 50	ab 500
Coloured	S - XXL	17,40	16,73	16,09
Coloured	3XL	20,02	19,23	18,49
Coloured	4XL	23,01	22,11	21,28
Coloured	5XL	27,61	26,54	25,51



EXCD
by promodoro



CD4095 | 4095 **Women's T-Shirt Long Sleeve**

60% Baumwolle / 40% Polyester
S, M, L, XL, XXL, 3XL
180 g/m²

EXCD by Promodoro

BLACK	CHARCOAL (SOLID)	COBALT BLUE	FOREST
GRANAT	NAVY	STEEL GREY	WHITE

Langarmshirt | Mischware | Single-Jersey | Femininer Ausschnitt | Seitennähte | Schlaufen in der Seitennaht innen | Elasthananteil im schmalen Ripp-Bündchen | Langstapelige Baumwolle und Polyester mit der VORTEX® Spinning Technology | Sehr glatte Oberfläche | Pillingresistent | Verstärkte Schulter- und Doppelnähte | Nackenband | Minimale Einlaufwerte | Pflegeleicht | Standard ISO 15797 (Industrielles Wasch- und Finishverfahren)

Farbe	Größen	1	ab 50	ab 500
Coloured	S - XXL	15,97	15,35	14,76
Coloured	3XL	18,35	17,66	16,97



PREMIER[®]



PW610 | PR610 **Workwear Stud Polo**

65% Polyester / 35% Baumwolle
S, M, L, XL, XXL, 3XL
200 g/m²

Premier Workwear

BLACK	NAVY	ROYAL
WHITE		

3 Metall-Druckknöpfe aus Edelstahl | Extra lang geschnitten | Konzipiert für Lebensmittel- und Hygienebranchen | Schweres und haltbares Piqué-Material | WRAP-Zertifizierung

Farbe	Größen	1	ab 50	ab 500
Coloured	S - XL	22,49	20,35	19,54
Coloured	XXL	23,21	21,06	20,23
Coloured	3XL	24,16	22,37	21,49



JN801 | JN801 **Men's Workwear Polo**

100% Baumwolle
S, M, L, XL, XXL, 3XL, 4XL, 5XL, 6XL
220 g/m²

James+Nicholson

BLACK	CARBON	DARK GREEN	GREY HEATHER
LIGHT BLUE	NAVY	ORANGE	RED
ROYAL	WHITE		

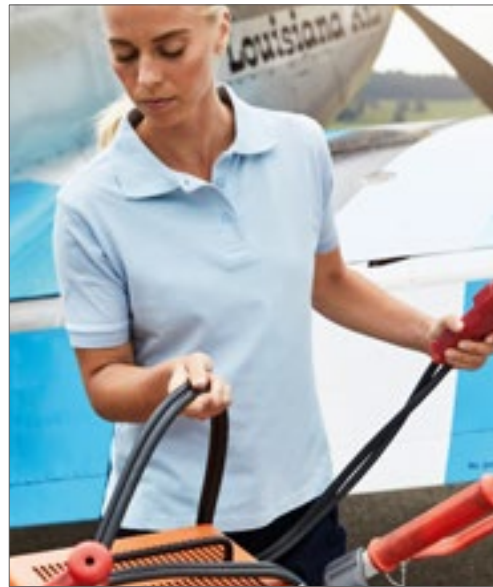

JN803 | JN803 **Ladies' Workwear Polo**

100% Baumwolle
S, M, L, XL, XXL
220 g/m²

James+Nicholson

BLACK	CARBON	DARK GREEN	GREY HEATHER
LIGHT BLUE	NAVY	ORANGE	RED
ROYAL	WHITE		



Strapazierfähiges Poloshirt | Einlaufvorbehandelter hochwertiger Piqué-Jersey | Gekämmte, ringgesponnene Baumwolle | Gestrickter Polokragen und Arm-bündchen | Necktape | Doppelnähte | Seitenschlitze | Leicht tailliert | Weiß: 95°C waschbar, trocknergeeignet, Farbig: 60°C waschbar, trocknergeeignet

Strapazierfähiges klassisches Poloshirt | Einlaufvorbehandelter hochwertiger Piqué-Jersey mit optimaler Formbeständigkeit | Gekämmte, ringgesponnene Baumwolle | Schnitt garantiert optimale Bewegungsfreiheit | Gestrickter Polokragen und Arm-bündchen | Necktape | Doppelnähte | Seitenschlitze | Leicht tailliert | Weiß: 95°C waschbar, trocknergeeignet | Farbig: 60°C waschbar, trocknergeeignet

Farbe	Größen	1	ab 50 (6XL ab 20)	ab 500 (6XL ab 200)
White	S- 3XL	24,99	23,32	22,73
White	4XL- 5XL	27,25	25,47	24,75
White	6XL	27,25	25,47	24,75
Coloured	S- 3XL	26,89	25,11	24,40
Coloured	4XL- 5XL	29,51	27,61	26,89
Coloured	6XL	29,51	27,61	26,89

Farbe	Größen	1	ab 50	ab 500
White	S- XXL	24,99	23,32	22,73
Coloured	S- XXL	26,89	25,11	24,40



JN874 | JN874 **Men's Bio Workwear Polo**

50% Baumwolle / 50% Polyester
XS, S, M, L, XL, XXL, 3XL, 4XL, 5XL, 6XL
200 g/m²

James+Nicholson

AQUA	BLACK	BROWN	CARBON
DARK GREEN	DARK GREY (SOLID)	GOLD YELLOW	GREY HEATHER
LIME GREEN	NAVY	ORANGE	RED
ROYAL	STONE	TURQUOISE	WHITE
WINE			

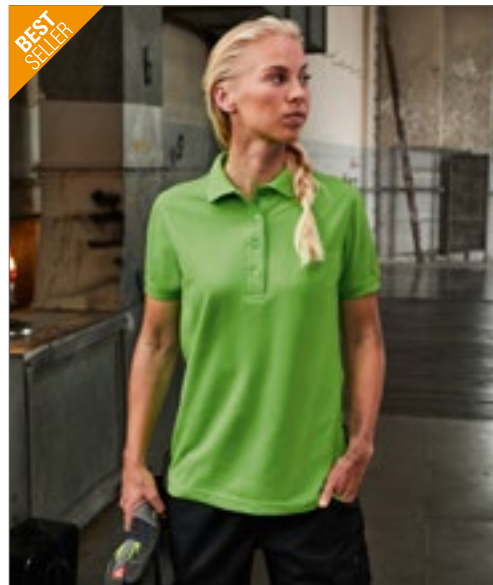

JN873 | JN873 **Ladies' Bio Workwear Polo**

50% Baumwolle / 50% Polyester
XS, S, M, L, XL, XXL, 3XL, 4XL
200 g/m²

James+Nicholson

AQUA	BLACK	BROWN	CARBON
DARK GREEN	DARK GREY (SOLID)	GOLD YELLOW	GREY HEATHER
LIME GREEN	NAVY	ORANGE	RED
ROYAL	STONE	TURQUOISE	WHITE
WINE			



Pflegeleichtes und strapazierfähiges Polo | Materialmix aus gekämmter, ringgesponnener Bio-Baumwolle und Polyester für optimale Form- und Waschbeständigkeit | Gestrickter Polokragen und Arm-bündchen | Necktape | Knopfleiste mit drei Knöpfen | Waschbar bis 60 °C, trocknergeeignet | Piqué

Pflegeleichtes und strapazierfähiges Polo | Materialmix aus gekämmter, ringgesponnener Bio-Baumwolle und Polyester für optimale Form- und Waschbeständigkeit | Gestrickter Polokragen und Arm-bündchen | Necktape | Knopfleiste mit vier Knöpfen | Seitenschlitze | Waschbar bis 60 °C, trocknergeeignet | Piqué

Farbe	Größen	1	ab 50	ab 500
Coloured	XS- 3XL	27,61	25,70	24,99
Coloured	4XL- 6XL	30,11	28,08	27,37

Farbe	Größen	1	ab 50	ab 500
Coloured	XS- 4XL	27,61	25,70	24,99



E4400 | 4400 **Men's Polo**

60% Baumwolle / 40% Polyester
S, M, L, XL, XXL, 3XL, 4XL, 5XL
220 g/m²

EXCD
by promodoro



EXCD by Promodoro

APPLE GREEN	BLACK	CHARCOAL (SOLID)	COBALT BLUE
FIRE RED	FLAME	FOREST	GRANAT
GRAPHITE (SOLID)	GREEN	ICE BLUE	JADE
NAVY	NEW LIGHT GREY (SOLID)	ROYAL	STEEL GREY
WHITE			

Mischgewebe-Polo mit hochwertig verarbeiteter Knopfleiste und 3 bruchsicheren Knöpfen in Ton | Workwear-Micro-Piqué-Ärmelbündchen sowie Seitenschlitze | Separate Brusttasche | Schlaufen in der Seitennaht innen | Langstapelige Baumwolle und Polyester mit der VORTEX® Spinning Technology | Modisch geschnitten | 60° C waschbar und trocknergeeignet | Getestet nach dem Standard ISO 15797 (Industrielles Wasch- und Finishverfahren) | VORTEX® Spinning Technology, pilling- und abriebresistent

Farbe	Größen	1	ab 50 (4XL ab 45)	ab 500 (4XL ab 450)
Coloured	S - XXL	24,78	23,82	22,90
Coloured	3XL	28,49	27,39	26,32
Coloured	4XL	32,75	31,49	30,27
Coloured	5XL	39,29	37,79	36,34



E4405 | 4405 **Women's Polo**

60% Baumwolle / 40% Polyester
S, M, L, XL, XXL, 3XL
220 g/m²

EXCD
by promodoro



EXCD by Promodoro

APPLE GREEN	BLACK	CHARCOAL (SOLID)	COBALT BLUE
FIRE RED	FLAME	FOREST	GRANAT
GRAPHITE (SOLID)	GREEN	ICE BLUE	JADE
NAVY	NEW LIGHT GREY (SOLID)	ROYAL	STEEL GREY
WHITE			

Workwear-Micro-Piqué-Mischgewebe-Polo mit hochwertig verarbeiteter schmaler Knopfleiste und 4 bruchsicheren Knöpfen in Ton | Ärmelbündchen sowie Seitenschlitze | Separate Brusttasche | Schlaufen in der Seitennaht innen | Langstapelige Baumwolle und Polyester mit der VORTEX® Spinning Technology | Modisch geschnitten | 60° C waschbar und trocknergeeignet | Getestet nach dem Standard ISO 15797 (Industrielles Wasch- und Finishverfahren) | VORTEX® Spinning Technology, pilling- und abriebresistent

Farbe	Größen	1	ab 50	ab 500
Coloured	S - XXL	20,71	19,90	19,14
Coloured	3XL	23,80	22,90	22,02



K400 | KK400 **Classic Fit Workwear Polo Superwash**

65% Polyester / 35% Baumwolle
XS, S, M, L, XL, XXL, 3XL, 4XL, 5XL
180 g/m²

KUSTOM KIT®



Kustom Kit

XS, S, M, L, XL, XXL, 3XL, 4XL, 5XL

BLACK	NAVY	WHITE
-------	------	-------

XS, S, M, L, XL, XXL, 3XL

CHARCOAL	ELECTRIC BLUE	GRAPHITE (SOLID)	HEATHER GREY
LIME	RED	ROYAL	TURQUOISE

Ersatzknopf | Nackenband | Abgeschrägte Knopfleiste | Ärmel mit Aufschlag | Trocknergeeignet | Superwash (waschbar bis 60°C) | Piqué

Farbe	Größen	1	ab 40 (4XL ab 20)	ab 400 (4XL ab 200)
Coloured	XS - XXL	21,04	18,92	17,99
Coloured	3XL	26,44	23,80	22,61
Coloured	4XL - 5XL	26,44	23,80	22,61



RT312 | R312X **Apex Pocket Polo Shirt**

50% Polyester / 50% Baumwolle
XS, S, M, L, XL, XXL, 3XL, 4XL, 5XL
200 g/m²

WORK-GUARD
by Result®



Result WORK-GUARD

BLACK	BOTTLE GREEN	NAVY	ORANGE
RED	ROYAL	WHITE	WORKGUARD GREY

Strapazieren Polohemd aus Mischgewebe mit Brusttasche | Overlock-Nähte mit Polyfilm für Formstabilität | Verstärkte Knopfleiste mit drei Knöpfen und Seitenschlitzen | Paspeltasche mit Knopfverschluss | Flachstrick-Kragen und Ärmelbündchen in Ripp-Strick mit hervorgehobenem Abschluss | Doppellagige Schultersegmente | Verstärkte Nähte an stark beanspruchten Stellen | Etikett im Nacken für die einfache Personalisierung | Ersatzknopf | Stehkragen | Runtergezogene Schultern | Weiches Piqué-Gewebe | Weicher, lose hängender Taschenbeutel innen für einfache Veredelung auf der linken Brustseite | Zum Veredeln geeignet - Ohne Markenlabel | Waschbar bis 60°C

Farbe	Größen	1	ab 25 (S ab 50)	ab 250 (S ab 500)
Coloured	XS	22,61	20,35	19,52
Coloured	S - XXL	22,61	20,35	19,52
Coloured	3XL - 5XL	24,75	22,73	21,66



EXCD
by promodoro



CD5077 | 5077 Unisex Sweater

60% Baumwolle / 40% Polyester

XS, S, M, L, XL, XXL, 3XL, 4XL, 5XL

320 g/m²

EXCD by Promodoro

BLACK	CHARCOAL (SOLID)	COBALT BLUE	FIRE RED
FLAME	FOREST	GRANAT	GREEN
NAVY	NEW LIGHT GREY (SOLID)	STEEL GREY	WHITE

Unisex Sweatshirt | Halbmond im Nacken | Elasthanbündchen an Hals, Ärmeln und Saum | Schlaufen in der Seitennaht innen | Mischgewebe | Molton-Unbrusched | Langstapelige Baumwolle und Polyester mit der VORTEX® Spinning Technology | Sehr glatte Oberfläche | Pillingresistent | Verstärkte Schulter- und Doppelnähte | Nackenband | Minimale Einlaufwerte | Pflegeleicht | Standard ISO 15797 (Industrielles Wasch- und Finishverfahren)

Farbe	Größen	1	ab 25	ab 250
Coloured	XS - XXL	36,96	35,53	34,18
Coloured	3XL	42,51	40,86	39,29
Coloured	4XL	48,89	47,01	45,20
Coloured	5XL	58,67	56,41	54,24



JAMES & NICHOLSON



JN840 | JN840 Workwear Sweat

70% Baumwolle / 30% Polyester

XS, S, M, L, XL, XXL, 3XL, 4XL, 5XL, 6XL

290 g/m²

James+Nicholson

AQUA	BLACK	BROWN	CARBON
DARK GREEN	DARK GREY (SOLID)	GOLD YELLOW	GREY HEATHER
LIME GREEN	NAVY	ORANGE	RED
ROYAL	STONE	TURQUOISE	WHITE
WINE			

Klassisches Rundhals-Sweatshirt | Strapazierfähige pflegeleichte Baumwoll-/Polyester-Mischung | Gekämmte, ringgesponnene Baumwolle | Innenseite angeraut | Elastische Rippstrick-Bündchen an Hals-, Arm- und Bundabschluss | Waschbar bis 60 °C | Trocknergeeignet

Farbe	Größen	1	ab 30 (6XL ab 20)	ab 300 (6XL ab 200)
Coloured	XS - 3XL	34,75	32,37	31,54
Coloured	4XL - 5XL	37,96	35,46	34,51
Coloured	6XL	37,96	35,46	34,51



Neutral
Certified Responsibility™



NE69301 | O69301 Unisex Workwear Sweatshirt

80% Baumwolle / 20% Polyester

S, M, L, XL, XXL, 3XL

300 g/m²

Neutral

BLACK	NAVY
-------	------

Fairtrade-zertifizierte Baumwolle | Zertifizierte Bio-Baumwolle | Fleece mit gebürsteter Rückseite | 20 % Recycling-Polyester für verbesserte Haltbarkeit | Rundhalsausschnitt | Ripp-Bündchen an Ärmeln und Saum

Farbe	Größen	1	ab 25	ab 250
Coloured	S - 3XL	50,84	43,58	41,79



JAMES & NICHOLSON



JN831 | JN831 Workwear Half Zip Sweat

70% Baumwolle / 30% Polyester

XS, S, M, L, XL, XXL, 3XL, 4XL, 5XL, 6XL

290 g/m²

James+Nicholson

AQUA	BLACK	BROWN	CARBON
DARK GREEN	GOLD YELLOW	GREY HEATHER	LIME GREEN
NAVY	ORANGE	RED	ROYAL
STONE	TURQUOISE	WHITE	WINE

Sweatshirt mit Stehkragen und Reißverschluss | Strapazierfähige pflegeleichte Baumwoll-/Polyester-Mischung | Gekämmte, ringgesponnene Baumwolle | Innenseite angeraut | Elastische Rippstrickbündchen an Arm- und Bundabschluss | 60° waschbar, trocknergeeignet

Farbe	Größen	1	ab 30 (6XL ab 20)	ab 300 (6XL ab 200)
Coloured	XS - 3XL	46,89	43,67	42,60
Coloured	4XL - 5XL	51,29	47,84	46,53
Coloured	6XL	51,29	47,84	46,53

Mehr Artikel sind online verfügbar.



EXCD
by promodoro



CD5270 | 5270 Men's Sweatjacket

60% Baumwolle / 40% Polyester
S, M, L, XL, XXL, 3XL, 4XL, 5XL
320 g/m²

EXCD by Promodoro

APPLE GREEN	BLACK	CHARCOAL (SOLID)	COBALT BLUE
FIRE RED	FOREST	GRANAT	NAVY
WHITE			

Workwear-Molton-Unbrushed-Mischgewebe-Sweatjacke | Self-Fabric Stehkragen | Halbmond im Nacken | Durchgehender und verdeckter Reißverschluss | Zwei Seitentaschen mit Reißverschluss auf der Vorderseite | Elasthanbündchen | Langstapelige Baumwolle und Polyester mit der VORTEX® Spinning Technology | Sehr glatte Oberfläche | Pillingresistent | Verstärkte Schulter- und Doppelnähte | Nackenband | Minimale Einlaufwerte | Pflegeleicht | Standard ISO 15797

Farbe	Größen	1	ab 25	ab 250
Coloured	S - XXL	56,41	54,24	52,17
Coloured	3XL	64,88	62,38	59,98
Coloured	4XL	74,61	71,73	68,97
Coloured	5XL	89,54	86,08	82,78



EXCD
by promodoro



CD5275 | 5275 Women's Sweatjacket

60% Baumwolle / 40% Polyester
S, M, L, XL, XXL, 3XL
320 g/m²

EXCD by Promodoro

APPLE GREEN	BLACK	CHARCOAL (SOLID)	COBALT BLUE
FIRE RED	FOREST	GRANAT	NAVY
WHITE			

Workwear-Molton-Unbrushed-Mischgewebe-Sweatjacke | Self-Fabric Stehkragen | Halbmond im Nacken | Durchgehender und verdeckter Ton-in-Ton-Reißverschluss | Zwei Seitentaschen mit Reißverschluss auf der Vorderseite | Elasthanbündchen an Ärmeln und Saum | Schlaufen in der Seitennaht innen | Langstapelige Baumwolle und Polyester mit der VORTEX® Spinning Technology | Sehr glatte Oberfläche | Pillingresistent | Verstärkte Schulter- und Doppelnähte | Nackenband | Minimale Einlaufwerte | Pflegeleicht | Standard ISO 15797 (Industrielles Wasch- und Finishverfahren)

Farbe	Größen	1	ab 25	ab 250
Coloured	S - XXL	50,00	48,08	46,22
Coloured	3XL	57,50	55,29	53,15



REGATTA
PROFESSIONAL



RG523 | TRF523 Contrast 300G Fleece Jacket

100% Polyester
XS, S, M, L, XL, XXL, 3XL, 4XL
300 g/m²

Regatta Contrast Collection

BLACK/CLASSIC RED	BLACK/SEAL GREY (SOLID)	CLASSIC RED/BLACK
NAVY/NEW ROYAL	NEW ROYAL/NAVY	SEAL GREY (SOLID)/BLACK

300 g/m² Antipilling-Symmetry-Fleece | Schnell trocknend | Pflegeleicht | Superweicher Griff | Verstellbarer Gummizug im Saum | Innen-Reißverschluss und Kinnschutz | Eine Reißverschluss-Brusttasche | 2 untere Taschen mit Reißverschluss | Interaktive Befestigungsschlaufen an Ärmelbündchen

Farbe	Größen	1	ab 16	ab 160
Coloured	XS - 4XL	44,39	40,34	37,60



BEST SELLER

WORK-GUARD
by Result®



RT330 | R330X Heavy Duty Microfleece Jacket

100% Polyester
XS, S, M, L, XL, XXL, 3XL, 4XL, 5XL
330 g/m²

Result WORK-GUARD

BLACK	NAVY
-------	------

Atmungsaktiv | Windabweisend | Polyester Microfleece | Hochwertiger, durchgehender Reißverschluss mit austauschbaren, farbigen Reißverschluss-Anhängern | Schwarze, elastische, eingefasste Manschetten und Saum | Reißverschlussstaschen | Stehkragen | Anhänger

Farbe	Größen	1	ab 10	ab 100
Coloured	XS - XXL	33,44	30,82	29,63
Coloured	3XL - 5XL	34,87	32,13	30,82



WORK-GUARD
by **Result**



RT335 | R335X **X-Over Microfleece Lined Gilet**

100% Polyester
XS, S, M, L, XL, XXL, 3XL, 4XL

Result WORK-GUARD

XS, S, M, L, XL, XXL, 3XL, 4XL

PINK/GREY

S, M, L, XL, XXL, 3XL, 4XL

BOTTLE GREEN/GREY

RED/GREY

ROYAL/GREY

Windabweisend | Spritzwasserabweisend | Außenmaterial: 140 g/m² Polyester | Innenfutter: Polyester-Fleece | Dekoratives Schulter- und Hüftgurtband | Einstellbare Kapuze in Stehkragen verstellbar | Windschutzleiste innen und Kinnschutz | Multifunktionsaschen | Kontrastfarbe im Oberkörperbereich in Grau | Kontrastnähte in gelb | Elastischer Bund | Brusttasche mit Reißverschluss | Hochwertige Reißverschlüsse | Innentasche

Farbe	Größen	1	ab 10	ab 100
Coloured	XS - XXL	16,66	15,42	14,76
Coloured	3XL - 4XL	18,04	16,61	15,95



REGATTA
PROFESSIONAL



RG813 | TRA813 **Sandstorm Workwear Softshell Bodywarmer**

94% Polyester / 6% Elasthan
S, M, L, XL, XXL, 3XL
290 g/m²

Regatta Professional

BLACK **SEAL GREY (SOLID)**

Strapazieren Softshell-Material aus gewebtem Stretch-Ripstop mit wärmender Innenseite | Durazone-Polyamid-Einsätze an besonders beanspruchten Partien zur zusätzlichen Verstärkung und für höchste Strapazierfähigkeit | Langlebige, wasserabweisende ATL-Beschichtung | Reflektierender Besatz an Front- und Rückseite | Reißverschlussabdeckung innen | Zwei tief angesetzte Reißverschluss-Taschen und eine Reißverschluss-Brusttasche | Verstellbarer Gummizug im Saum

Farbe	Größen	1	ab 16	ab 160
Coloured	S - 3XL	70,57	64,14	59,86



REGATTA
PROFESSIONAL



RG803 | TRA803 **Steller Bodywarmer**

100% Polyester
S, M, L, XL, XXL, 3XL
100 g/m²

Regatta Professional

BLACK **NAVY**

100% Polyester-Ripstop mit PU-Beschichtung | Taft-Futter | Warmes Baumwoll-Taschenfutter | Thermo-Guard-Wärmeschutz | Zwei aufgesetzte Taschen mit seitlichem Zugriff zum Händewärmen | Zwei zusätzliche, tief angesetzte Reißverschluss-Taschen | Tasche für Handy und Stifte | Eine Reißverschluss-Brusttasche | Innentasche | Innenliegender Veredelungszugang mit Reißverschluss

Farbe	Größen	1	ab 12	ab 120
Coloured	S - 3XL	62,71	57,00	53,19



WORK-GUARD
by **Result**



RT127 | R127X **Lance Ripstop Bodywarmer**

100% Polyester
S, M, L, XL, XXL, 3XL

Result WORK-GUARD

BLACK **BOTTLE GREEN** **NAVY** **RED** **ROYAL**

Außen: Polyester Ripstop mit PVC-Beschichtung | Futter: 100% Polyester | Wasserabweisend und winddicht | Wärmeschutz: 180 g/m² Polyester | Doppelt gesteppte Nähte | Durchgehender Reißverschluss und Windschutzleiste mit Druckknöpfen | Zwei Taschen an der Vorderseite mit Dreifach-Zugang, Brusttasche, Handytasche und Innentasche | Weiter Armausschnitt mit elastischen Bündchen | Längere Rückseite mit elastischer Partie im Hüftbereich | Durchgehender Reißverschluss an der Vorderseite und Windbremse mit Knopfverschluss

Farbe	Größen	1	ab 20	ab 200
Coloured	S - 3XL	51,53	47,48	45,58



WORK-GUARD
by **Result**



RT306 | R306X **Vostex Bodywarmer**

100% Polyester
S, M, L, XL, XXL, 3XL, 4XL

Result WORK-GUARD

BLACK

Außen: 300D Oxford Polyester mit PVC Beschichtung | Füllung: Polyester | Futter: 210T Polyester-Taft | Wasserdicht bis 2.000 mm (Nur das Hauptgewebe) | Windabweisend | Hochwertiger, durchgehender 2-Wege-Reißverschluss vorne | Windschutzleiste innen | Aufgesetzte Tasche vorne mit Klettverschluss und seitlichen Handwärmer-Taschen, Brusttasche innen und Brusttasche mit Reißverschluss außen | Weiter Armausschnitt mit elastischen Bündchen | Verstärkte, kritische Nähte | Reflektierende Paspelierung | Rauten-Steppfutter | Kontrast-Paspelierung aus Dobby Material | Austauschbare Reißverschluss-Anhänger an allen Reißverschlüssen | Weicher, mit Trikotgewebe gefütterter Kragen | Anhänger

Farbe	Größen	1	ab 10 (XXL ab 8)	ab 100 (XXL ab 80)
Black	S - XL	65,45	60,69	58,19
Black	XXL - 4XL	65,45	60,69	58,19

Mehr Artikel sind online verfügbar.



WORK-GUARD
by **Result®**

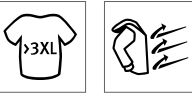

RT455M | R455M **Men's Treble Stitch Softshell Jacket**

Außen: 93% Polyester / 7% Elasthan, Innen: 100% Polyester
S, M, L, XL, XXL, 3XL, 4XL
320 g/m²

Result WORK-GUARD

BLACK **NAVY**

3-lagiger Verbundstoff bestehend aus Außenschicht: 93% Polyester / 7% Elasthan; Mittelschicht: wasserdichte 8000 mm, atmungsaktiv 3000 g und winddichte TPU Membran; Innenschicht: 100% Polyester Microfleece | Winddicht und Wasserabweisend | Dekorative und strapazierfähige Nähte | Durchgehender, robuster YKK- Reißverschluss vorne | YKK- Reißverschluss-Taschen | Stehkragen | Halbmondpassé im Nacken | Aufhänger

Farbe	Größen	1	ab 15	ab 150
Coloured	S - XXL	46,41	42,72	40,94
Coloured	3XL - 4XL	51,53	47,48	45,58



WORK-GUARD
by **Result®**



RT455F | R455F **Women's Treble Stitch Softshell Jacket**

Außen: 93% Polyester / 7% Elasthan, Innen: 100% Polyester
XS, S, M, L, XL, XXL
320 g/m²

Result WORK-GUARD

BLACK **NAVY**

3-lagiger Verbundstoff bestehend aus Außenschicht: 93% Polyester / 7% Elasthan; Mittelschicht: wasserdichte 8000 mm, atmungsaktiv 3000 g und winddichte TPU Membran; Innenschicht: 100% Polyester Microfleece | Winddicht und Wasserabweisend | Dekorative und strapazierfähige Nähte | Durchgehender, robuster YKK- Reißverschluss vorne | Taillierte Passform | YKK- Reißverschluss-Taschen | Stehkragen | Halbmondpassé im Nacken | Aufhänger

Farbe	Größen	1	ab 15	ab 150
Coloured	XS - XXL	46,41	42,72	40,94



REGATTA
PROFESSIONAL



RG651 | TRA651 **Sandstorm Workwear Softshell**

94% Polyester / 6% Elasthan
S, M, L, XL, XXL, 3XL
290 g/m²

Regatta Professional

BLACK/BLACK **NAVY/BLACK** **SEAL GREY (SOLID)/BLACK**

Strapazieren Softshell-Material aus gewebtem Stretch-Ripstop mit wärmender Innenseite | Langlebige, wasserabweisende ATL-Beschichtung | Durazone-Polyamid-Einsätze an besonders beanspruchten Partien zur zusätzlichen Verstärkung und für höchste Strapazierfähigkeit | Reißverschlussabdeckung innen | Verstellbare Bündchen mit Kautschuk-Laschen | Zwei tief angesetzte Reißverschluss-Taschen und eine Reißverschluss-Brusttasche | Verstellbarer Gummizug im Saum | Reflektierender Besatz an Front- und Rückseite

Farbe	Größen	1	ab 16	ab 160
Coloured	S - 3XL	84,97	77,23	72,11



BEST
SELLER

WORK-GUARD
by **Result®**



RT118 | R118X **Hooded Soft Shell Jacket**

Außen: 93% Polyester / 7% Elasthan, Mittelschicht: 100% Polyurethan, Innen: 100% Polyester
XS, S, M, L, XL, XXL, 3XL
310 g/m²

Result WORK-GUARD

BLACK/BLACK **GREY/BLACK** **NAVY/NAVY**
RED/BLACK

Wasserdicht (Verbundmaterial; 8.000 mm) | Außenschicht: 93% Polyester und 7% Elasthan | Mittelschicht: Thermoplastische Polyurethan-Membran | Innenschicht: Microfleece für noch mehr Wärme | Winddicht und atmungsaktiv (1.000 g/m² / 24h) | 3-lagiger, wasserdichter Verbundstoff (310 g/m²) mit 8.000 mm Wassersäule | Innenfutter aus Polyester-Mesh an Vorderseiten | Windschutzleiste innen | Unterarmlüftung mit Reißverschluss und Netzeinsatz | Zwei Seitentaschen mit Reißverschluss und Netzfutter, eine Brusttasche mit Reißverschluss und Netzfutter, zwei große Innentaschen und eine Handy-Innentasche | Durchgehender YKK-Reißverschluss an der Vorderseite | Einfach zu öffnende Reißverschlüsse | Anpassbare Ärmelaufschläge mit Klettverschluss | Verstellbarer Gummizug im Saum | Weiches, extrem dehnfähiges Material | Verdeckte, wasserdichte Kapuze mit Innenfutter und Kinnschutz mit Klettverschluss, Sichtschutz und verstellbarem Kordelezug | Schulterbereich und Ärmelaufschläge aus Ripstop für erhöhte Stabilität und Beständigkeit | Extra stabiler, nahtloser Schulterbereich für optimale Wasserableitung | Reflektierende Paspelierung an den Schultern und Ärmeln | Veredelungszugang: Verdeckter Reißverschluss im Brustbereich auf der linken Seite

Farbe	Größen	1	ab 10	ab 100
Coloured	XS - 3XL	79,85	75,09	72,00

BEST
SELLER

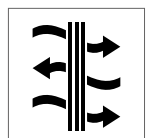
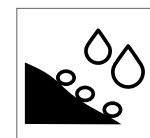
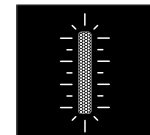

RT236 | R236X

**3-in-1 Transit Jacket
With Printable
Softshell Inner**

100% Polyester

XS, S, M, L, XL, XXL, 3XL, 4XL

Result Core

BLACK

NAVY

RED

Außenjacke: Wasserdicht bis 3.000 mm | Windabweisend | Versiegelte Nähte | Innentaschen | Brusttasche mit Reißverschluss | Durchgehender 2-Wege-Reißverschluss vorne | Vordertaschen seitlich | Reflektierende Details | Windschutzleiste mit Klettverschluss | Verdeckte Kapuze mit Kordelzug | Zweiter Reißverschluss innen zum Befestigen der Innenjacke | Softshell-Innenjacke: Wasserabweisend | Windabweisend | Atmungsaktiv | Fronttaschen mit Reißverschluss | Elastische Ärmelbündchen | Innenjacke: 280 g/m² 2-lagiges Softshell Material aus 100% Polyester

Farbe	Größen	1	ab 10 (3XL ab 5)	ab 100 (3XL ab 50)
Coloured	XS - XXL	102,22	97,46	93,53
Coloured	3XL - 4XL	102,22	97,46	93,53

Mehr Artikel sind online verfügbar.



WORK-GUARD
by **Result**

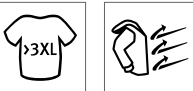

RT124 | R124X

Ripstop Soft Shell Workwear Jacket With Cordura Panels

Außen: 93% Polyester / 7% Elasthan, Mittelschicht: 100% Polyurethan, Innen: 100% Polyester

S, M, L, XL, XXL, 3XL, 4XL
340 g/m²

Result WORK-GUARD

BLACK	GREY/BLACK	NAVY/BLACK
ROYAL/BLACK		

Wasserdicht (Verbundmaterial) bis 8.000 mm, atmungsaktiv (1.000 g/m² / 24h) und winddicht | 3-lagiges Softshell-Material (340 g/m²), Verbundmaterial wasserdicht bis 8.000 mm | Weiches, extrem dehnfähiges Material | Durchgehender YKK-Reißverschluss an der Vorderseite | Zwei geräumige Taschen an der Vorderseite, eine Brusttasche und eine Ärmeltasche | Schulterbereich und Ellenbogenverstärkung aus robustem Cordura® für noch mehr Stabilität und Beständigkeit | Außenschicht: 93% Polyester und 7% Elasthan | Mittelschicht: Thermoplastische Polyurethan-Membran | Innenschicht: Microfleece für noch mehr Wärme | Dekorativer Paspelbesatz am vorderen und hinteren Schulterbereich mit Reflektionsmaterial von 3M™ Scotchlite | Extra stabiler, nahtloser Schulterbereich für optimale Wasserableitung | Verstellbarer Gummizug im Saum | Windschutzleiste innen

Farbe	Größen	1	ab 10	ab 100
Coloured	S - 4XL	66,52	61,76	59,26



WORK-GUARD
by **Result**

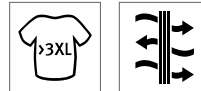

RT314 | R314X

Elevator Jacket

Außen: 100% Nylon, Füllung + Futter + Ärmel: 100% Polyester
S, M, L, XL, XXL, 3XL, 4XL
380 g/m²

Result WORK-GUARD

BLACK/MARL GREY

Ärmel: 100% Polyesterstrick | YKK-Reißverschluss mit austauschbaren, farbigen Reißverschluss-Anhängern | Reißverschluss-Taschen innen und seitlich | Wattiert, gesteppt in Rumpfbereich | Eingefasste Manschette und Saum | Kontrastfarbendes Nackenband | Innenseite gebürstet | Kinnschutz | Wattierte Isolierung | Zum Veredeln geeignet - Ohne Markenlabel | Super Stretch-Material und Nähte ermöglichen eine uneingeschränkte Bewegung

Farbe	Größen	1	ab 20	ab 200
Black/Marl Grey	S - 4XL	59,38	54,62	52,36



WORK-GUARD
by **Result**

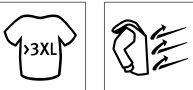

RT307 | R307M

Platinum Managers Jacket

100% Polyester
S, M, L, XL, XXL, 3XL, 4XL

Result WORK-GUARD

BLACK

Außen: 450D 100% Oxford-Nylon mit PU Beschichtung | Füllung: 85% Polyester (160 g/m²) / 15% Aluminiumfolie Beschichtung | Futter: 210T Polyester | Wasserdicht bis 2.000 mm | Winddicht, atmungsaktiv: 2.000 g/m² / 24h | Durchgehender 2-Wege-Reißverschluss vorne | Windschutzleiste mit Druckknöpfen | Verdeckte, verstaubare, abnehmbare Kapuze | Verstellbarer Gummizug im Saum | Tiefe, aufgesetzte Taschen vorne mit Druckknopfverschluss, Brusttasche innen mit Kabeldurchlass, Brusttasche außen | Ventilationsöffnung unter den Ärmeln | Komplett verschweißte Nähte | Ripp-Strickbündchen innen

Farbe	Größen	1	ab 10 (XXL ab 8)	ab 100 (XXL ab 80)
Black	S - XL	102,22	97,46	94,01
Black	XXL - 4XL	102,22	97,46	94,01



WORK-GUARD
by **Result**



RT307F | R307F

Women's Platinum Managers Jacket

100% Polyester
XS (8/34), S (10/36), M (12/38), L (14/40), XL (16/42)

Result WORK-GUARD

BLACK

Außen: 450D 100% Oxford-Nylon mit PU Beschichtung | Füllung: 85% Polyester (160 g/m²) / 15% Aluminiumfolie Beschichtung | Futter: 210T Polyester | Wasserdicht bis 2.000 mm | Winddicht, atmungsaktiv: 2.000 g/m² / 24h | Durchgehender 2-Wege-Reißverschluss vorne | Windschutzleiste mit Druckknöpfen | Verdeckte, verstaubare, abnehmbare Kapuze | Verstellbarer Gummizug im Saum | Tiefe, aufgesetzte Taschen vorne mit Druckknopfverschluss, Brusttasche innen mit Kabeldurchlass, Brusttasche außen | Ventilationsöffnung unter den Ärmeln | Komplett verschweißte Nähte | Ripp-Strickbündchen innen | Tailliert

Farbe	Größen	1	ab 10	ab 100
Black	XS - XL	102,22	97,46	94,01



WORK-GUARD
by **Result®**

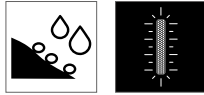

RT23 | R023X **Management Coat**

100% Polyester
S, M, L, XL, XXL, 3XL

Result WORK-GUARD

BLACK **NAVY**

Wind- und wasserdicht (1.600 mm) | Außenseite: 190T Polyester mit PVC-Beschichtung | Wärmeschutz: 140 g/m² Polyesterwattierung | Futter: 190T Polyester im Diamantstepp | Verdeckte Kapuze im Kragen mit verstellbarem Kordelzug | Windschutzleiste mit Druckknöpfen, versiegelte Nähte | Durchgehender Front-Reißverschluss | Zwei geräumige Vordertaschen, eine Innentasche und eine Handy-Innentasche | 50 mm breite, aufgenähte Reflexstreifen | Der Hersteller gewährleistet die Reflektionseigenschaften gemäß EN-Norm für 25 Waschgänge bis 40 °C

Farbe	Größen	1	ab 10	ab 100
Coloured	S - 3XL	58,79	54,15	51,88



WORK-GUARD
by **Result®**

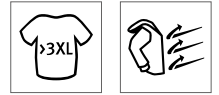

RT305 | R305X **Vostex Long Coat**

100% Polyester
S, M, L, XL, XXL, 3XL, 4XL

Result WORK-GUARD

BLACK

Außen: 300D Oxford Polyester mit PVC Beschichtung | Füllung: Polyester | Futter: 210T Polyester-Taft | Wasserdicht (2.000 mm) | Windabweisend | Hochwertiger, durchgehender 2-Wege-Reißverschluss vorne | Windschutzleiste mit Druckknopf und Klettverschluss | Verstellbare, abnehmbare Kapuze | Verstellbarer Gummizug im Saum | Aufgesetzte Tasche vorne mit Klettverschluss und seitlichen Handwärmer-Taschen, Brusttaschen innen und außen | Komplett verschweißte Nähte | Ärmelbündchen mit Klettverschluss außen und gerippten Bündchen innen | Reflektierende Paspelierung | Rauten-Steppfutter | Kontrast-Paspelierung aus Dobby Material | Austauschbare Reißverschluss-Anhänger an allen Reißverschlüssen | Weicher, mit Trikotgewebe gefütterter Kragen | Anhänger

Farbe	Größen	1	ab 10 (XXL ab 8)	ab 100 (XXL ab 80)
Black	S - XL	95,08	90,32	86,63
Black	XXL - 4XL	95,08	90,32	86,63



BEST SELLER

WORK-GUARD
by **Result®**



RT71 | R071X **Zip Sleeve Heavy Duty Jacket**

100% Polyester
S, M, L, XL, XXL, 3XL

Result WORK-GUARD

GREY/BLACK **NAVY/NAVY** **RED/NAVY**
ROYAL/NAVY **TAN/BLACK**

Spritzwasserabweisend und winddicht | Außen: 600D schweres Oxford Polyester mit PU-Beschichtung | Wärmeschutz: 160 g/m² Polyesterfaser | Futter: 100 % Polyester 190T | Abnehmbare Ärmel mit Reißverschluss | Kragen mit Innenfutter aus Active Fleece von RESULT® | Verstärkte Nähte an Taschen und stark beanspruchten Stellen | Durchgehender Front-Reißverschluss | Zwei geräumige Taschen an der Vorderseite, zwei Brusttaschen mit zwei Stifthaltern, eine Ärmeltasche mit drei Stifthaltern, eine Handytasche, zwei Innentaschen und eine große Netztasche | Zwei D-Ringe (einer verdeckt) | Kabelschlaufen für Kopfhörer | Elastischer Strickbund und Ärmelstrickbündchen | Windschutzleiste mit Knopfverschluss, dekorativer Paspelbesatz an Vorder- und Rückseite und Ärmeln mit Reflektions-Material von 3M™ Scotchlite™ | Veredelungszugänge: Verdeckte Reißverschlüsse an der Rückseite innen und im linken Brustbereich

Farbe	Größen	1	ab 10	ab 100
Coloured	S - 3XL	80,80	76,04	72,95



WORK-GUARD
by **Result®**



RT72 | R072X **Heavy Duty Combo Coat**

Außen + Wärmeschutz: 100% Polyester, Futter: Oberer Rumpf: 100% Polyester und unterer Rumpf: 100% Nylon
S, M, L, XL, XXL, 3XL

Result WORK-GUARD

BOTTLE GREEN/BLACK **GREY/BLACK** **NAVY/NAVY**
ROYAL/NAVY

Wasserabweisend und winddicht | Außen: 600D schweres Oxford Polyester mit PU-Beschichtung | Futter: Oberer Rumpf aus Active Fleece von RESULT® und unterer Rumpf aus 190T Nylon-Taft | Wärmeschutz: 160 g/m² Polyesterfaser | Verstärkte Nähte an Taschen und stark beanspruchten Stellen | Durchgehender Front-Reißverschluss | Zwei geräumige Taschen an der Vorderseite, zwei Brusttaschen mit zwei Stifthaltern, eine Ärmeltasche mit drei Stifthaltern, eine Handytasche, zwei Innentaschen und eine große Netztasche | Zwei D-Ringe (einer verdeckt) | Kabelschlaufen für Kopfhörer | Elastische Bündchen mit verstellbarem Klettverschluss | Sturmpatte mit Nietverschluss | Dekorativer Paspelbesatz an Vorder- und Rückseite und Ärmeln mit Reflektions-Material von 3M™ Scotchlite™ | Veredelungszugänge: Verdeckte Reißverschlüsse an der Rückseite innen und im linken Brustbereich

Farbe	Größen	1	ab 10	ab 100
Coloured	S - 3XL	92,70	86,99	83,30

Mehr Artikel sind online verfügbar.



JAMES & NICHOLSON



JN875 | JN875

Workwear Stretch-Jeans

85% Baumwolle / 13% Polyester / 2% Elasthan,
Besatz: 100% Polyamid
25, 26, 27, 28, 42, 44, 46, 48, 50, 52, 54, 56, 58, 60, 62, 64, 94, 98,
102, 106, 110

James+Nicholson

BLACK DENIM

BLUE DENIM

Robuste Denim-Qualität aus Bio-Baumwolle und recyceltem Polyester mit Elasthan-Anteil, bequeme Passform | Bund mit Gürtelschlaufen | Mit Cordura® verstärkte Kniepolstertasche | Reißfeste Dreifachnaht | Zwei Schubtaschen mit Münzfach | Zwei Gesäßtaschen | Diverse Werkzeugtaschen, Zollstocktasche, Stütfächer, Handytasche | YKK-Reißverschluss

Farbe	Größen	1	ab 20 (62 ab 10)	ab 200 (62 ab 100)
Coloured	25 - 102	98,77	92,23	89,73
Coloured	106 - 110	98,77	92,23	89,73
Coloured	58 - 60	107,22	100,08	97,46
Coloured	62 - 64	107,22	100,08	97,46



JAMES & NICHOLSON



JN877 | JN877

Workwear Cargo Pants

64% Polyester / 33% Baumwolle / 3% Elasthan
Standardgrößen: 42, 44, 46, 48, 50, 52, 54, 56, 58, 60, 62, 64, 66, 68
/ Schlanke Größen: 94, 98, 102, 106, 110 / Untersetzte Größen:
25, 26, 27, 28
280 g/m²

James+Nicholson

BLACK

NAVY

Cargo-Hose für Beruf und Freizeit | Robustes, strapazierfähiges, bequemes Mischgewebe mit BIONIC FINISH®ECO-Ausrüstung | Bund mit Gürtelschlaufen | Reißfeste Dreifachnaht | Zwei Schubtaschen und zwei Gesäßtaschen | Zwei Cargotaschen mit Zollstocktasche, Handytasche, Stütfach | YKK-Reißverschluss | Waschbar bis 60 °C | Trocknergeeignet

Farbe	Größen	1	ab 20	ab 200
Coloured	25 - 110	82,23	76,76	74,73
Coloured	58 - 68	90,56	84,49	82,23



KUSTOM KIT.



K806 | KK806

Classic Fit Workwear Trousers

65% Polyester / 35% Baumwolle
46S (30/30), 46R (30/32), 46L (30/34), 48S (32/30), 48R (32/32),
48L (32/34), 50S (34/30), 50R (34/32), 50L (34/34), 52S (36/30),
52R (36/32), 52L (36/34), 54S (38/30), 54R (38/32), 54L (38/34), 56S
(40/30), 56R (40/32), 56L (40/34)
260 g/m²

Kustom Kit

BLACK

Mit Teflon® beschichtet | Superwash® 60° | Smartphone-Tasche, passend für aktuelle Modelle | Innenseitige Taschen für Kniepolster

Farbe	Größen	1	ab 12	ab 120
Black	46S (30/30) - 56L (40/34)	63,47	57,12	54,26



REGATTA PROFESSIONAL



RG331 | TRJ331

Lined Action Trouser

65% Polyester / 35% Baumwolle
Bundweite: 28, 30, 32, 33, 34, 36, 38, 40, 42, 44, 46 Inch / Länge:
29 (kurz), 31 (normal), 33 (lang)
170 g/m²

Regatta Professional

BLACK

NAVY

Baumwoll-Mischgewebe | Dauerhaft wasserabweisendes Finish | Gürtelschlaufen | Zwei große Fronttaschen mit Saumfalten | Zwei Gesäßtaschen - Eine Reißverschluss-Tasche mit Abdeckung | Baumwoll-Mischgewebe | Halbelastischer Taillenkord | Verstärkte Kniepartie

Farbe	Größen	1	ab 20	ab 200
Coloured	28/29 - 46/33	57,48	52,24	48,79



REGATTA PROFESSIONAL



RG368 | TRA368

Wetherby Insulated Overtrousers

100% Polyester
Bundweite: 32 (S), 33 (M), 34 (L), 36 (XL), 38 (XXL) / Länge: 31 (normal)
115 g/m²

Regatta Professional

BLACK

NAVY

Wasserdichtes und atmungsaktives Isotex 5000 beschichtetes Polyestermaterial | Thermo-Guard-Wärmeschutz | Winddichtes Material | Versiegelte Nähte | Gummi- und Kordelzugbund | Regulierungsmöglichkeit am Beinabschluss | Schützende Overlays im Knie- und Sitzbereich

Farbe	Größen	1	ab 12	ab 120
Coloured	S - XXL	87,58	79,61	74,26



REGATTA PROFESSIONAL



RG5100 | TRJ510

Prolite Stretch Trouser

100% Polyester
Bundweite: 30, 32, 33, 34, 36, 38, 40, 42, 44 Inch / Länge: 29 (kurz), 31 (normal), 33 (lang)
190/245 g/m²

Regatta Professional

BLACK

NAVY

Gewebtes Stretch-Material mit einer wasserabweisenden DWR-Oberfläche (Durable Water Repellent) | Ripstop-Stretch-Gewebe bis zu den Knien, Sitzeinsätze und Verstärkung am Saum | Teilweise elastischer Bund und hoher Bund hinten | Mehrere Taschen vorne und hinten mit Reißverschluss

Farbe	Größen	1	ab 12	ab 120
Coloured	30/29 - 44/33	73,19	66,52	62,12



REGATTA
PROFESSIONAL



RGH335 | TRJ335 **Hardwear Holster Trousers**

80% Polyester / 20% Baumwolle, Verstärkungen: 100% Polyamid
Bundweite: 28, 30, 32, 34, 36, 38, 40, 42, 44, 46 Inch / Länge: 29 (kurz), 31 (normal), 33 (lang)
 280 g/m² Regatta Professional

BLACK

Materialgewicht 280 g/m² | Durazone 300 g/m²-Polyamid-Gewebeverstärkungen für zusätzliche Stärke und Haltbarkeit | Dauerhaft wasserabweisendes Finish | Leicht zugängliche, klappbare Holstertaschen mit mehreren Abschnitten | Klettverschluss-Tasche für integrierbare Kniepads | Verstärkte Säume mit Dreifach-Nähten | Handytasche | Seiten- und Gesäßtaschen mit Klettverschluss | Kompatibel mit Regatta-Kniepads RG100

Farbe	Größen	1	ab 16	ab 160
Black	28/29 - 46/33	73,19	66,52	62,12



WORK-GUARD
by **Result**



RT470 | R470X **Super Stretch Slim Chino**

98% Baumwolle / 2% Elasthan
XS, S, M, L / Beinlänge: 31"; XL, XXL, 3XL, 4XL / Beinlänge: 34"
 Result WORK-GUARD

BLACK **NAVY**

300 g/m², 98 % Baumwolle / 2 % Elasthan-Twill mit Pfirsichhaut-Finish | Cargo-Mehrzwecktasche vorne mit Klettverschluss | YKK-Reißverschluss vorne mit Knopfverschluss | Riegelstich zum Verstärken kritischer Belastungspunkte | Nähte mit Zwillingenadelstich | Seitliche Taschen im Westernstil | Dehnbarer Bund | Gesäßtasche | Schmales Bein | Windabweisend | Bequeme Passform | Strapazierfähige und robuste Oberfläche | 2 Beinlängen mit 2 cm Saum, reg. Länge | Veredelungsarten: Stick | Um Wasser zu sparen, stellen wir Ihre Chinos sauber und ungewaschen bereit. Nach dem Waschen fühlt sich der Stoff weicher an und hat einen natürlichen verblassten Look. Um die Farbe und das Tragegefühl dieses Stoffes zu erhalten, waschen Sie das Kleidungsstück mit der Innenseite nach außen und hängen Sie es zum Trocknen auf.

Farbe	Größen	1	ab 20	ab 200
Coloured	XS - 4XL	38,56	35,58	34,15



WORK-GUARD
by **Result**



RT473 | R473X **Slim Fit Soft Shell Work Trousers**

100% Polyester
XS, S, M, L, XL, XXL, 3XL
 Result WORK-GUARD

BLACK

260 g/m²; 3-lagiges, verbundenes, mechanisches Garn bestehend aus: Außenschicht: 100% Polyester, Mittelschicht: wasserdichte 8000mm, atmungsaktive 3000g und winddichte TPU Membran, Innenschicht: 100% Polyester, Kniebereich: Oxford Polyester mit PU Beschichtung | Mehrzweck-Cargo-Oberschenkeltasche mit Reißverschluss an der Seite | Verstärkte, speziell geformte Knieeinsätze | Tasche mit Klettverschluss und Gummibesatz | Riegelstich zum Verstärken kritischer Belastungspunkte | YKK-Reißverschluss mit Knopfverschluss | Gehärtete Knöchelabziehbende | Dreifach genähte Nähte | Seitliche Handwärmertaschen | Dehnbarer Bund | Reflektierende Details | Gesäßtaschen | Hammerschlaufe | Zollstocktasche | Gürtelschlaufen | Strapazierfähige und robuste Oberfläche | Verstellbarer Bund für mehr Tragekomfort, schützt vor Zugluft | Veredelungsarten: Stick

Farbe	Größen	1	ab 10	ab 100
Black	XS - 3XL	68,90	64,14	61,52



WORK-GUARD
by **Result**



RT471 | R471X **Super Stretch Slim Chino Shorts**

98% Baumwolle / 2% Elasthan
XS, S, M, L, XL, XXL, 3XL
 Result WORK-GUARD

BLACK **NAVY**

300 g/m², 98 % Baumwolle / 2 % Elasthan-Twill mit Pfirsichhaut-Finish | Cargo-Mehrzwecktasche vorne mit Klettverschluss | YKK-Reißverschluss vorne mit Knopfverschluss | Riegelstich zum Verstärken kritischer Belastungspunkte | Nähte mit Zwillingenadelstich | Seitliche Taschen im Westernstil | Dehnbarer Bund | Mit einer Bundfalte vorne | Gesäßtasche | Schmales Bein | Windabweisend | Bequeme Passform | Strapazierfähige und robuste Oberfläche | Veredelungsarten: Stick | Wir stellen Ihnen Chinos sauber und ungewaschen bereit, um Wasser zu sparen. Nach dem Waschen fühlt sich das Gewebe wie Pfirsichhaut an und hat einen natürlichen verblassten Look. Waschen Sie das Kleidungsstück mit der Innenseite nach außen und hängen Sie es zum Trocknen auf.

Farbe	Größen	1	ab 20	ab 200
Coloured	XS - 3XL	33,32	30,82	29,63



Result
GENUINE RECYCLED



RT510 | R510X **Recycled Action Overall With Zip Front**

100% Polyester
S, M, L, XL, XXL, 3XL
 270 g/m² Result Genuine Recycled

BLACK **BOTTLE GREEN** **NAVY**

Recycelter Polyester-Twill | Atmungsaktiv | Windabweisend | 2-Wege-YKK-Reißverschluss mit äußerer Sturmklappe | Hüfttaschen mit weitem seitlichen Zugang | Aufgesetzte Taschen und Reißverschluss-Taschen hinten | Elastische Einsätze am Bund | Offener Ärmel- und Beinabschluss | Verstärkte Nähte an beanspruchten Stellen | Robust und strapazierfähig | Rückensegment mit Zwickel | Kragen mit Druckknöpfen | Stifftasche am Ärmel | Brusttasche mit Reißverschluss | Zollstocktasche | Aufhängeschlaufe | Ungefüttert | Hergestellt aus hochwertigen und nachhaltigen Garnen aus 100% Altkunststoff aus recycelten PET-Flaschen als nachhaltige Alternative zu herkömmlichen Garnen | Recycelbar | Hergestellt aus 82 Plastikflaschen (1 Liter)

Farbe	Größen	1	ab 10 (3XL ab 5)	ab 100 (3XL ab 50)
Coloured	S - XXL	60,69	55,93	53,67
Coloured	3XL	60,69	55,93	53,67



RG200 | TRK200 **Sandstone SB Safety Hiker**

39 (6), 41 (7), 42 (8), 43 (9), 44 (10), 46 (11), 47 (12)
Regatta Safety Footwear

BLACK/GRANITE | BRIAR/LIME

Entspricht EN20345:2011 S1-P SB | Zehenkappe aus Stahl mit ölbeständiger Außensohle | Das Obermaterial aus PU-Nubuk und atmungsaktivem Mesh sorgt für Schutz bei geringem Gewicht | Wasserabweisendes Obermaterial mit gepolstertem Knöchelschutz | EVA-Mittelsohle für Flexibilität und ganztägigen Tragekomfort | Ölbeständige, strapazierfähige Gummi-Außensohle | Gestanztes EVA-Fußbett für Tragekomfort und Halt unter dem Fuß

Farbe	Größen	1	ab 8	ab 80
Coloured	39 - 47	104,60	95,08	88,77



RG2010 | TRK201 **Mudstone SBP Safety Hiker**

39 (6), 41 (7), 42 (8), 43 (9), 44 (10), 46 (11), 47 (12)
Regatta Safety Footwear

ASH/RIO RED | BLACK/GRANITE

Entspricht EN20345: 2011 - S1P | Stahlkappe und durchdringungsgeschützte Mittelsohle | Das Obermaterial aus PU-Nubuk und atmungsaktivem Mesh sorgt für Schutz bei geringem Gewicht | Wasserabweisendes Obermaterial mit gepolstertem Knöchelschutz | EVA-Mittelsohle für Flexibilität und ganztägigen Tragekomfort | Vorgeformtes EVA-Komfortfußbett | Ölbeständige, strapazierfähige Gummi-Außensohle

Farbe	Größen	1	ab 8	ab 80
Coloured	39 - 47	120,31	109,36	102,10



RG2020 | TRK202 **Claystone S3 Safety Hiker**

39 (6), 41 (7), 42 (8), 43 (9), 44 (10), 46 (11), 47 (12)
Regatta Safety Footwear

BLACK/GRANITE | BRIAR/OXFORD BLUE

Entspricht EN20345: 2011 - S3 | Stahlkappe und durchdringungsgeschützte Mittelsohle | Hochleistungs-Nylon-Textilgewebe und PU-Obermaterial | Wasserabweisendes Obermaterial mit gepolstertem Knöchelschutz | EVA-Mittelsohle für Flexibilität und ganztägigen Tragekomfort | Gestanztes EVA-Fußbett für Tragekomfort und Halt unter dem Fuß | Ölbeständige, strapazierfähige Gummi-Außensohle

Farbe	Größen	1	ab 8	ab 80
Coloured	39 - 47	136,02	123,64	115,43



RG2030 | TRK203 **Gritstone S3 Waterproof Safety Hiker**

39 (6), 41 (7), 42 (8), 43 (9), 44 (10), 46 (11), 47 (12)

Regatta Safety Footwear

BLACK | PEAT

Entspricht EN20345: 2011 - S3 | Stahlkappe und durchdringungsgeschützte Mittelsohle | Isotex wasserdichte und atmungsaktive Schuhe – mit atmungsaktiver Membranauskleidung versiegelte Nähte | Actionleder-Obermaterial | Wasserabweisende Oberfläche mit gepolstertem Knöchelschutz | Vorgeformtes EVA-Komfortfußbett | Ölbeständige, strapazierfähige Gummi-Außensohle

Farbe	Größen	1	ab 8	ab 80
Coloured	39 - 47	156,96	142,68	133,16



RT339 | R339X **Blackwatch Safety Boot**

40 (6), 41 (7), 42 (8), 43 (9), 44.5 (10), 46 (11), 47 (12)

Result WORK-GUARD

BLACK/SILVER

Zwischensohle aus Verbundmaterial zum Schutz des Fußes beim Auftreten | Knöchelverstärkung, Schaft und Zunge gepolstert | Abfederung im Fersenbereich | Rutschhemmendes Sohlenprofil | Flaschengrüne Verzierung | Reflektierende Details | Antistatisch | Überkappe | Zugschlaufe | CE EN 203445:2011 S3 SRC | Atmungsaktiv | Wasserabweisend | Obermaterial: Nubukleder und Mesh / Zwischensohle: Verbundmaterial / Sohle: EVA / Gummi / Zehenkappe: Stahl

Farbe	Größen	1	ab 8	ab 80
Black/Silver	40 - 47	92,70	87,94	84,37

**BEST
SELLER**



WORK-GUARD
by **Result**[®]



RT340 | R340X **Defence Safety Boot**

40 (6), 41 (7), 42 (8), 43 (9), 44.5 (10), 46 (11), 47 (12), 48 (13)

Result WORK-GUARD

BLACK

Zugelassen gemäß EN 20345:2011 S1P SRA | S1P-SRA-Sicherheitsschuh | Zehenkappe und Zwischensohle aus Stahl | Schwarze Ösen mit metallischem Glanz | Schnürsenkel: All Orange, Ersatzschnürsenkel in Orange / Black und All Black werden im Karton mitgeliefert | Obermaterial: Schwarzes, geprägtes Spaltleder | Innenmaterial Knöchel: Innenfutter, schwarzes Mesh | Zehenkappe aus Stahl | Sohle: Black / Orange Dual-Density-PU | Rand: Rasterschwarz, gepolstert

Farbe	Größen	1	ab 8	ab 80
Black	40 - 48	51,53	47,48	45,70

WORK-GUARD
by **Result**[®]



RT346 | R346X **Carrick Safety Boot**

41 (7), 42 (8), 43 (9), 44.5 (10), 46 (11), 47 (12)

Result WORK-GUARD

BROWN

Zugelassen gemäß EN 20345:2011 S1P SRC | S1P-SRC-Sicherheitsstiefel, Stahlzehenkappe und Zwischensohle aus Verbundmaterial | Sohle: Rahmengenäht, Metall-Ösen | Schnürsenkel: Black Orange, Ersatzschnürsenkel in Brown / White und Orange / Black werden im Karton mitgeliefert | Obermaterial: Strapazierfähiges Rindsleder | Sohle: EVA / Gummi | Zehenkappe aus Stahl

Farbe	Größen	1	ab 8	ab 80
Brown	41 - 47	51,12	48,74	46,77

NEW



WORK-GUARD
by **Result**[®]



RT459 | R459X **Stirling Safety Boot**

36 (3), 37 (4), 38 (5), 39 (6), 40 (6½), 41 (7), 42 (8), 43 (9), 44 (10), 45 (11), 46 (12)

Result WORK-GUARD

BLACK/GREY/ORANGE

Zehenkappe: Verbundmaterial, Obermaterial: Nubukleder, Mittelsohle: Verbundmaterial, Sohle: PU mit doppelter Dichte | CE EN 20345:2011 S3 SRC | Antistatisch | Wasserabweisend | Leicht | Zwischensohle aus Verbundmaterial zum Schutz des Fußes beim Auftreten | Gepolsterte Knöchelstütze (Außenmaterial aus PU-Leder) | Abfederung im Fersenbereich | Rutschhemmendes Sohlenprofil | Zehenkappe aus Verbundmaterial | Mesh-Futter | Ölbeständig | Fersenschlaufe

Farbe	Größen	1	ab 8	ab 80
Black/Grey/Orange	36 - 46	78,42	73,66	71,28

NEW



WORK-GUARD
by **Result**[®]



RT460 | R460X **Kane Safety Dealer Boot**

36 (3), 37 (4), 38 (5), 39 (6), 40 (6½), 41 (7), 42 (8), 43 (9), 44 (10), 45 (11), 46 (12)

Result WORK-GUARD

BLACK

Zehenkappe: Stahl, Obermaterial: Leder mit elastischem Seitenpanel, Mittelsohle: Stahl, Sohle: PU mit dualer Dichte und Luftkissen | CE EN 20345:2011 S3 SRC | Antistatisch | Wasserabweisend | Leicht | Teillüftung mit Mesh, leichte Polsterung | Stahlmittelschleife für Schutz beim Auftreten | Energieabsorption, luftgedeutet im Fersenbereich | Seiteneinsätze zur Belüftung | Rutschhemmendes Sohlenprofil | Zehenkappe aus Stahl | Ölbeständig | Fersenzieher

Farbe	Größen	1	ab 8	ab 80
Black	36 - 46	78,42	73,66	71,28

Mehr Artikel sind online verfügbar.



WORK-GUARD
by **Result**

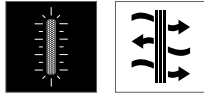

RT348M | R348X **Lightweight Safety Trainer**

41 (7), 42 (8), 43 (9), 44,5 (10), 46 (11), 47 (12)

Result WORK-GUARD

BLACK

Zugelassen gemäß EN 20345:2011 S1P SRC | S1P-SRC-Sicherheitsschuh | Zehenkappe aus Verbundmaterial | Zwischensohle aus Verbundmaterial | Zehenschutz: PU-Leder | Außensohle: EVA / Gummi | Zunge: gepolstert | Obermaterial: Schwarzes PU-Leder und strapazierfähiges Mesh | Schnürsenkel: Yellow + Ersatzschnürsenkel in Yellow / Black und All Black werden im Karton mitgeliefert

Farbe	Größen	1	ab 8	ab 80
Black	41 - 47	85,56	80,80	77,59



BEST SELLER

WORK-GUARD
by **Result**



RT456X | R456X **All Black Safety Trainer**

36 (3), 37 (4), 38 (5), 39 (6), 40 (6,5), 41 (7), 42 (8), 43 (9), 44 (10), 45 (11), 46 (12)

Result WORK-GUARD

BLACK

Obermaterial: thermoplastisches PU - wasserdicht und Schafteinfassung aus Leder; Sohle: PU mit zweifach Verstärkung; Zehenschutz: Stahlkappe | Technische Information: CE EN 20345:2011 SB SRA | Atmungsaktiv und strapazierfähig | Polsterung unter der Schnürung und am Schaft | Abfederung im Fersenbereich | Geformte Kratzkappe aus PU | SRA rutschhemmend | Ersatzeinlegesohle | Stahlkappe für den Zehenschutz | Ölbeständig | Fersenschlaufe

Farbe	Größen	1	ab 8	ab 80
Black	36 - 46	67,95	63,19	60,69



WORK-GUARD
by **Result**

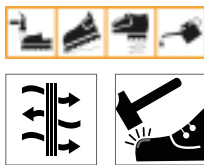

RT457X | R457X **Unisex Hardy Safety Trainer**

36 (3), 37 (4), 38 (5), 39 (6), 40 (6,5), 41 (7), 42 (8), 43 (9), 44 (10), 45 (11), 46 (12)

Result WORK-GUARD

BLACK/ORANGE

NAVY/ORANGE

Obermaterial: Polyester Netzfutter „Flyknit“ mit Rand aus Wildleder; Sohle: PU mit zweifach Verstärkung; Zehenschutz: Stahlkappe | Technische Information: CE EN 20345:2011 SB SRA | Atmungsaktiv und strapazierfähig | Abfederung im Fersenbereich | SRA rutschhemmend | Polsterung unter der Schnürung und am Schaft | Ersatzeinlegesohle | Stahlkappe für den Zehenschutz | Ölbeständig | Fersenschlaufe

Farbe	Größen	1	ab 8	ab 80
Coloured	36 - 46	62,48	57,72	55,34



WORK-GUARD
by **Result**



RT458X | R458X **Hicks Safety Trainer**

41 (7), 42 (8), 43 (9), 44 (10), 45 (11), 46 (12)

Result WORK-GUARD

NEON GREEN/BLACK

Obermaterial: Polyester Netzfutter „Flyknit“ mit Rand aus Wildleder; Sohle: PU mit zweifach Verstärkung; Zehenschutz: Stahlkappe | Technische Information: CE EN 20345:2011 SB SRA | Atmungsaktiv und strapazierfähig | Abfederung im Fersenbereich | SRA rutschhemmend | Polsterung unter der Schnürung und am Schaft | Ersatzeinlegesohle | Stahlkappe für den Zehenschutz | Ölbeständig | Fersenschlaufe

Farbe	Größen	1	ab 8	ab 80
Neon Green/Black	41 - 46	62,48	57,72	55,34



korntex



KX060 | KXHELMET **Safety Helmet**

100% Polyethylen
One Size

Korntex

BLUE	SIGNAL ORANGE	SIGNAL YELLOW
WHITE		

Korntex® Schutzhelm | Hochwertiger Bau-Schutzhelm | Hoher Tragekomfort und sicheren Halt durch 6-Punkt Gurtband mit Schweißband | Größenverstellbar durch modernen Drehverschluss | Integrierte Adaptertaschen an der Seite für die Anbringung von Visieren und Gehörschutz | Integrierte Regenrinne | Mit Barcode ausgestattet | EN 397



korntex



KX063 | KXBHELMET **Basic Helmet**

100% Polyethylen
One Size

Korntex

BLUE	SIGNAL ORANGE	SIGNAL YELLOW
WHITE		

Korntex® Basic Schutzhelm | Standard Bau-Schutzhelm | Integrierte Adaptertaschen an der Seite für die Anbringung von Visieren und Gehörschutz | Integrierte Regenrinne



korntex



KX064 | SB100 **Sweatband For Helmet**

100% Polyester
One Size

Korntex

BLACK

Korntex® Schweißband, 100% Polyester | Innenausstattung für alle Korntex Helme

Farbe	Größen	1	ab 12	ab 120
Coloured	One Size	16,68	14,52	13,97

Farbe	Größen	1	ab 20	ab 200
Coloured	One Size	14,21	12,54	12,07

Farbe	Größen	1	ab 250	ab 2500
Black	One Size	4,14	3,67	3,52



korntex



KX065 | KR100 **Chin Strap For Helmet**

100% Polyester
One Size

Korntex

BLACK

Korntex® Kinnriemen, 100% Polyester | Für einen sicheren Sitz des Helmes, passend zu allen Korntex Helmen

Farbe	Größen	1	ab 250	ab 2500
Black	One Size	4,02	3,55	3,40



korntex



KX066 | SUN100 **UV-Protection For Helmet/Cap**

55% Baumwolle / 45% Polyester
One Size

Korntex

SIGNAL ORANGE	SIGNAL YELLOW
---------------	---------------

Korntex® UV-Schutz- Nackenschutz, 100% Polyester | UV-Lichtschutzfaktor 50+

Farbe	Größen	1	ab 100	ab 1000
Coloured	One Size	14,49	12,80	12,30

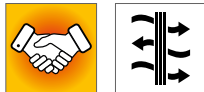

KX155 | HSGS7/10 **Coarse Knitted Glove Bursa**
60% Polyester / 40% Baumwolle, Noppen: 100% Polyvinylchlorid
7, 10

Korntex

ECRU/BLACK ■ ECRU/BLUE ■

Korntex® Grobstrick-Handschuh | Zertifiziert nach EN 21420: 2020 Cat. I | Schutz gegen mechanische Risiken | Sehr gute Passform | Hoher Tragekomfort durch nahtlose Verarbeitung | PVC-Grip-Noppen für einen sicheren Griff | Keine Schweißbildung durch das luftdurchlässige Strickgewebe | Einsetzbar u.a. für leichte Verpackungs- und Sortierarbeiten mit geringem Risiko (hinsichtlich der mechanischen Risiken) und in einer trockenen Umgebung | Farbe des Bündchens: Größe 7 = gelb, Größe 8 = rot, Größe 9 = blau | Handschuhlänge: Größe 7 (S) ca. 21,5 cm, Größe 9 (L) ca. 24 cm

Farbe	Größen	1	ab 240	ab 2400
Coloured	7 - 10	1,31	1,17	1,05



KX157 | HSNIS **Nitrile Foam Glove Izmir**
80% Nylon / 20% Elasthan
6, 7, 8, 9, 10, 11

Korntex

BLACK/GREY ■

Zertifiziert nach EN ISO 21420:2020 Cat. II / EN 388:2016+A1:2018 | Handrücken mit Aufdruck | Flexibel, sehr gute Handanpassung | Sehr hoher Tragekomfort durch nahtlose Verarbeitung | Sicherer Griff in trockener, öliger, fettiger und leicht feuchter Umgebung | Sehr gute Abriebfestigkeit | Sicherer Griff | Einsetzbar u.a. für leichte Verpackungs- und Sortierarbeiten mit mittlerem Risiko (hinsichtlich der mechanischen Risiken) und in trockener Umgebung | Farbe des Bündchens: Größe 6 = violett, Größe 7 = gelb, Größe 8 = rot, Größe 9 = blau, Größe 10 = schwarz, Größe 11 = grün | Handschuhlänge: Größe 6 ca. 21 cm, Größe 7 ca. 22 cm, Größe 8 ca. 23 cm, Größe 9 ca. 24 cm, Größe 10 ca. 25 cm, Größe 11 ca. 26 cm, Größe 11 ca. 26 cm

Farbe	Größen	1	ab 144	ab 1440
Black/Grey	6 - 11	4,45	3,97	3,55



KX159 | HSFS **Fine Knit Gloves Konya**
100% Nylon, Noppen: 100% Polyvinylchlorid
7, 8, 9, 10, 11

Korntex

WHITE/BLACK ■

EN ISO 21420:2020, CAT I | Für feine Arbeiten, bei der Gefühl nötig ist | Gute Haftbarkeit durch Noppen | Handschuh: White, Noppen: Black | Grammat: 13 Gauge

Farbe	Größen	1	ab 240	ab 2400
White/Black	7 - 11	1,88	1,67	1,50

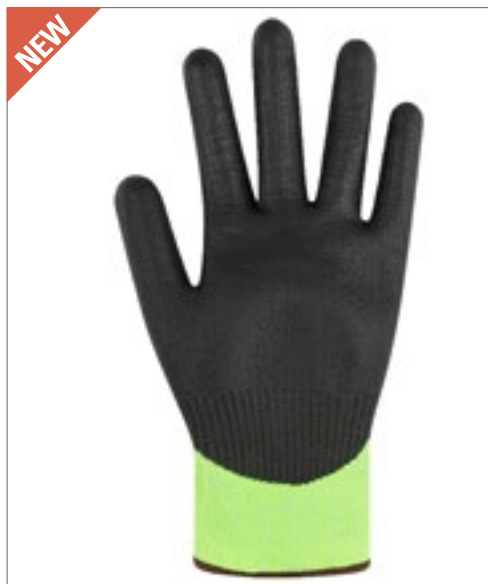

KX160 | HSCUT **Cut-Resistant Gloves Adana**
70% Polyester / 20% Elasthan / 10% Edelstahl
7, 8, 9, 10, 11

Korntex

YELLOW/BLACK ■

Schnittschutzhandschuh nach EN ISO 21420:2020 CAT II, EN 388:2019, 4X42E | Nylon-Glasfaser Gewebe beschichtet mit HPPE | Schützt vor mechanischen Risiken (Schnitt, Abrieb und Reißen) | Schnittfestigkeit E

Farbe	Größen	1	ab 120	ab 1200
Yellow/Black	7 - 11	7,43	6,64	5,93



BEST SELLER



KX151 | KXWWB **Workwear Belt Classic**

100% Baumwolle
140 x 4 cm

Korntex

BLACK	NAVY	RED	WHITE
-------	------	-----	-------

Korntex® Workwear-Gürtel, Robuster Gürtel aus bequemer Baumwolle | Stabile Metall-Schließe mit Klappverschluss | Passend zu fast allen Workwear und Arbeitshosen | 140 cm Länge, selbst kürzbar, Breite 4 cm | Mit EAN Barcode ausgestattet | Einzeln in Polybeutel verpackt

Farbe	Größen	1	ab 120	ab 1200
Coloured	One Size	12,26	10,66	10,26



KX153 | KXPYB **Polyester Belt**

100% Polyester
130 x 4 cm

Korntex

ANTHRACITE	BLACK	GREY	LIME GREEN
MAGENTA	NAVY	RED	ROYAL BLUE
WHITE	YELLOW		

Korntex® Polyestergürtel | Metallschnalle Ton in Ton | Verstellbare Länge von XS bis 3XL | Breite: 4 cm, Länge inkl. Schnalle: 130 cm

Farbe	Größen	1	ab 60	ab 600
Coloured & White	One Size	8,69	7,66	7,38



RG101 | TRP101 **Premium Workwear Belt**

100% Elasthan
120 x 4 cm

Regatta Professional

BLACK

Passt zu den Regatta-Workwear-Hosen | Stretch-Gürtel für maximalen Komfort | Vollständig verstellbar | Leicht und strapazierfähig | Schnappverschluss-Schnalle mit Regatta-Branding | 120 x 4 cm (dehn- und kürzbar)

Farbe	Größen	1	ab 60	ab 600
Black	One Size	14,40	13,09	12,26

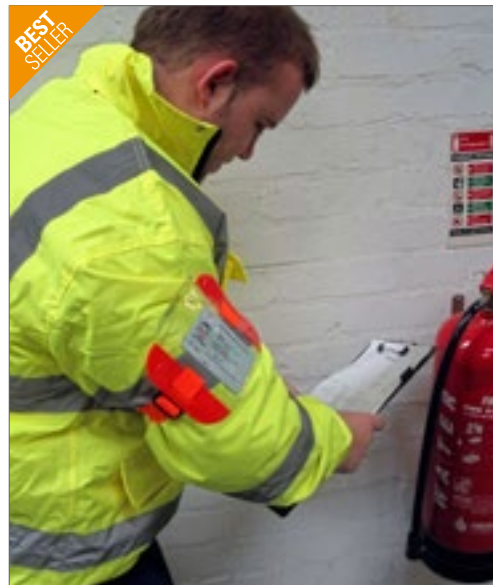

BEST SELLER



YK003 | ID03 **Reflective ID Arm Bands**

Hülle: 100% Polyvinylchlorid, Bänder: 100% Nylon
One Size

YOKO

BLACK	FLUO BLUE	FLUORESCENT GREEN	FLUORESCENT ORANGE
FLUORESCENT PINK	HI-VIS YELLOW	RED	SILVER

Professionelles, strapazierfähiges und wasserdichtes Ausweis-Armband | Tasche für Karten / Ausweise bis 110 x 65 mm | Ausweise können leicht eingeschoben werden und sind klar sichtbar | Verstellbares, gleichfarbiges und elastisches Band, gewährleistet komfortables und sicheres Tragen | Die Ausweistasche ist geeignet für Digitaldruck | Ideal für Rettungsdienste, Sicherheitspersonal, lokale Behörden, Versorgungsunternehmen, Wohltätigkeitsorganisationen, Veranstaltungsorganisatoren und Türkontrollen

Farbe	Größen	1	ab 600	ab 6000
Coloured	One Size	5,50	4,88	4,57

Mehr Artikel sind online verfügbar.

05

Workwear - Hi-Vis

Sicherheitswesten	211 - 220
T-Shirts & Polo Shirts	221 - 225
Sweat Shirts & Sweat Jackets	226 - 228
Jacken & Hosen	229 - 241



Für mehr Auswahl sprechen Sie uns an.

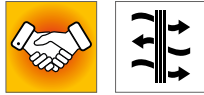

KX502 | KXQ **Mesh Vest Thessaloniki**

100% Polyester
S, S/M, M, L, L/XL, XL, XXL, 3XL, 3XL/4XL, 4XL, 5XL, 6XL, 7XL
55 g/m²

Kortex

S, M, L, XL, XXL, 3XL, 4XL, 5XL, 6XL, 7XL

SIGNAL ORANGE SIGNAL YELLOW

S/M, L/XL, XXL, 3XL/4XL, 5XL

BLUE GREEN RED

Kortex® Sommer-Mesh-Westen, Atmungsaktiv | Saumnähte mit schwarzer Polyester-Einfassung - Kortex Style | Ideal für heiße Einsatzorte | Zwei 5 cm breite Reflektions-Streifen um den Körper | Größenverstellbar durch zwei Klettverschlüsse an der Vorderseite | Mit EAN Barcode ausgestattet | Einzeln in Polybeutel verpackt | Der Hersteller gewährleistet die Reflektionseigenschaft gemäß EN-Norm für 25 Waschgänge bis 40 °C

Farbe	Größen	1	ab 100	ab 1000
Coloured	S- 7XL	7,66	6,76	6,50



KX503 | KXF **Women's Safety Vest Frankfurt**

100% Polyester
S (34/36), M (38/40), L (42/44)
120 g/m²

Kortex

SIGNAL ORANGE SIGNAL YELLOW

Kortex® Sicherheitsweste für Frauen | Femininer und figurbetonter Schnitt | Entwickelt und entworfen in Deutschland | Zertifiziert nach EN ISO 20471:2013 + A1:2016 | Zwei quer verlaufende Reflektions-Streifen | Größenverstellbar durch zwei Klettverschlüsse | Der Hersteller gewährleistet die Reflektionseigenschaft gemäß EN-Norm für fünf Waschgänge bei 40 °C | EAN/Barcode im Etikett scannbar | Gebrauchsanweisung in den 24 Amtssprachen der EU | Einzeln in Polybeutel verpackt

Farbe	Größen	1	ab 100	ab 1000
Coloured	S- L	8,40	7,31	7,02



KX505 | KXBM **Cotton-Mix Safety Vest**

80% Polyester / 20% Baumwolle
L, XL, XXL, 3XL/4XL
200 g/m²

Kortex

SIGNAL ORANGE SIGNAL YELLOW

Zertifiziert nach EN ISO 20471:2013 + A1:2016 | Orange entspricht zudem der GO/RT 3279 | Reflektions-Streifen um den Körper | Reflektionseigenschaft gemäß EN-Norm für fünf Waschgänge bei 40 °C | Gebrauchsanweisung in den 24 Amtssprachen der EU

Farbe	Größen	1	ab 50	ab 500
Coloured	L- XXL	12,26	10,57	10,16
Coloured	3XL/4XL	14,16	12,21	11,73



KX806 | KXFRAS **Triple Norm Vest Dardanel**

100% Polyester
S, M, L, XL, XXL, 3XL
120 g/m²

Kortex

SIGNAL ORANGE SIGNAL YELLOW

Kortex® Multinorm Weste | Zertifiziert nach EN ISO 20471:2013 + A1:2016, EN ISO 14116 Index 1/12H/40, EN1149-5 und Orange entspricht auch GO/RT 3279 | Der Hersteller gewährleistet die Reflektionseigenschaft gemäß EN-Norm für 25 Waschgänge bis 40 °C | Zwei quer verlaufende Reflektionsstreifen | Zwei Reflektionsstreifen über der Schulter | Verschließbar mit Klettverschluss | Herstellerinformation in allen Amtssprachen der EU + Russisch und Chinesisch | Mit EAN Barcode ausgestattet | Einzeln in Polybeutel verpackt

Farbe	Größen	1	ab 100	ab 1000
Coloured	S- 3XL	27,68	24,44	23,49



NEW

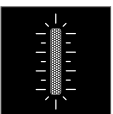

KX500CO2 | KXEVV Safety Vest Whale - CO² Neutral

100% Polyester
S, M, L, XL, XXL, 3XL, 4XL, 5XL, 6XL, 7XL
 120 g/m²

Kortex

SIGNAL ORANGE **SIGNAL YELLOW**

Hochwertige Standard-Warnweste mit schwarzen Saumnähten im Kortex Style | Zertifiziert nach EN ISO 20471:2013, EN 17353:2020 | Zwei quer verlaufende Reflexstreifen | Größenverstellbar durch zwei Klettverschlüsse | Der Hersteller gewährleistet die Reflektionseigenschaft gemäß EN-Norm für 25 Waschgänge bei 40°C | Gebrauchsanweisung in den 24 Amtssprachen der EU | Mit EAN Barcode ausgestattet | Einzeln in Polybeutel verpackt | Eine Warnweste verursacht im Lebenszyklus ca. 30kg CO₂, dieser Wert kann kaum gesenkt werden. Ein einheimischer Baum (Buche) bindet ca. 10kg CO₂ pro Jahr. Deswegen sind entsprechend kompensierende Gegenmaßnahmen nötig. Eine Umlage pro Weste geht direkt in ein CO₂ bindendes Projekt. Aktuelles Förderprojekt: Iplantatree.org in Deutschland. Transparenz: Veröffentlichung sämtlicher Laborwerte, Prognosen, Berechnungen und vor allem der geleisteten Investitionen in die Kompensationsprojekte und erhaltene Zertifikate. Break-even bereits nach 7 Jahren! Pro Karton werden in Deutschland 43 Bäume gepflanzt.

Farbe	Größen	1	ab 100	ab 1000
Coloured	S - XXL	9,33	8,12	7,81
Coloured	3XL - 7XL	10,81	9,40	9,04



SOL'S
the fair spirit



LP01691 | 01691

Unisex Secure Pro Safety Vest

100% Polyester

10/14 Jahre (0), S/M (1), L/XL (2), XXL/3XL (3)

120 g/m²

SOL'S ProWear

NEON ORANGE NEON YELLOW

Unisex | Klettverschluss | Zwei reflektierende Querstreifen | Der Hersteller gewährleistet die Reflektionseigenschaften gemäß EN-Norm für 25 Waschgänge bis 40 °C



BEST SELLER

printwear®



X111

Safety Vest EN ISO 20471

100% Polyester

One Size (XXL)

120 g/m²

SIGNAL ORANGE SIGNAL YELLOW

Weitenvariabel durch Klettstreifen an der Vorderseite | Zwei reflektierende Streifen rundum | Zertifiziert nach EN ISO 20471:2013 +A1:2016 - Klasse 2 | H(Höhe): 164-194, B(Brust): 96-128 cm | Reflektionseigenschaft gemäß EN-Norm für 25 Waschgänge!



BEST SELLER

printwear®



X217

Safety Vest EN ISO 20471

100% Polyester

M, XL, XXL

120 g/m²

SIGNAL ORANGE SIGNAL YELLOW

Zertifiziert nach EN ISO 20471:2013 + A1:2016 (M: Klasse 1 - XL/XXL: Klasse 2) | M: H(Höhe) 152-170 cm, B(Brustumfang) 118-123cm | XL: H(Höhe) 170-188 cm, B(Brustumfang) 123-129cm | XXL: H(Höhe) 188-206 cm, B(Brustumfang) 129-135cm | Reflektionseigenschaft gemäß EN-Norm für 25 Waschgänge!

Farbe	Größen	1	ab 100	ab 1000
Coloured	10/14 years - XXL/3XL	7,38	6,26	5,83

Farbe	Größen	1	ab 100	ab 1000
Coloured	One Size	4,43	3,83	3,69

Farbe	Größen	1	ab 100	ab 1000
Coloured	M - XXL	3,93	3,40	3,26

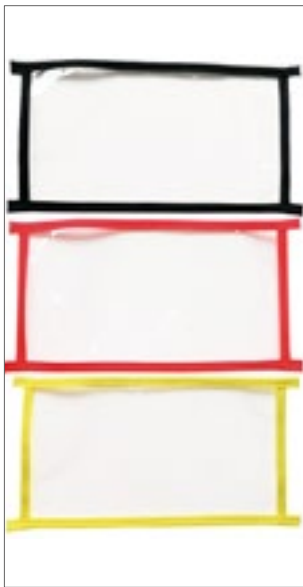

korntex



KX154 | IDPOCKET

ID Pocket

10 x 7,5 cm, 22 x 12 cm, 32 x 12 cm

Korntex

BLACK SIGNAL ORANGE SIGNAL YELLOW

Mit Saum umrandet | Brust = 10 x 7,5 cm, Rücken = 32 x 12 cm, Rücken bei Westen mit vier Reflektionsstreifen = 22 x 12 cm | Kompatibel mit Korntex® Westen | Zum Aufnähen

Farbe	Größen	1	ab 200	ab 2000
Coloured	10 x 7,5 cm	1,17	1,02	1,00
Coloured	22 x 12 cm	1,52	1,33	1,29
Coloured	32 x 12 cm	1,88	1,64	1,59



NEW

korntex



KX217 | RX217

Safety Vest With Zipper

100% Polyester

S, M, L, XL, XXL, 3XL, 4XL, 5XL

120 g/m²

SIGNAL ORANGE SIGNAL YELLOW

Basic Warnweste mit Reißverschluss | Überall dort sinnvoll, wo Förderbänder eingesetzt werden | EN ISO 20471:2013/A1:2016

Farbe	Größen	1	ab 100	ab 1000
Coloured	S - XXL	6,05	5,26	5,05
Coloured	3XL - 5XL	6,76	5,88	5,64



NEW

korntex



KX2170 | KXX217_D

Basic Safety Vest For Print Karlsruhe

100% Polyester

XL, XXL

120 g/m²

SIGNAL ORANGE SIGNAL YELLOW

Ohne Umverpackung/ Polyesterbeutel | EN ISO 20471:2013/A1:2016 | Zwei 5 cm breite Reflexstreifen um den Körper | Größenverstellbar durch zwei Klettverschlüsse | Der Hersteller gewährleistet die Reflektionseigenschaft gemäß EN-Norm für 25 Waschgänge bei 40°C | EAN/Barcode im Etikett scannbar | Gebrauchsanweisung in den 24 Amtssprachen der EU zum Download

Farbe	Größen	1	ab 100	ab 1000
Coloured	XL	3,83	3,33	3,21
Coloured	XXL	3,97	3,47	3,33

Mehr Artikel sind online verfügbar.



KX140 | KXVR

Safety Vest With 4 Reflectors Hannover

100% Polyester

S, M, L, XL, XXL, 3XL, 4XL, 5XL, 6XL, 7XL

120 g/m²

Korntex

S, M, L, XL, XXL, 3XL, 4XL, 5XL, 6XL, 7XL

SIGNAL ORANGE SIGNAL YELLOW

S, M, L, XL, XXL, 3XL, 4XL, 5XL

BLACK	BLUE	GREEN
LIME GREEN	MAGENTA	NAVY
RED	ROYAL BLUE	SKY BLUE
VIOLETT	WHITE	

Gelb und Orange entsprechen der EN ISO 20471:2013 + A1:2016 | Orange zudem der GO/RT 3279 | Alle anderen Farben entsprechen nicht der EN ISO 20471:2013 + A1:2016 | Klettverschlüsse

Farbe	Größen	1	ab 100	ab 1000
Signal Orange & Signal Yellow	S - XXL	5,78	5,02	4,83
Signal Orange & Signal Yellow	3XL - 7XL	6,85	5,97	5,74
Coloured	S - XXL	6,35	5,52	5,31
Coloured	3XL - 5XL	7,45	6,47	6,21

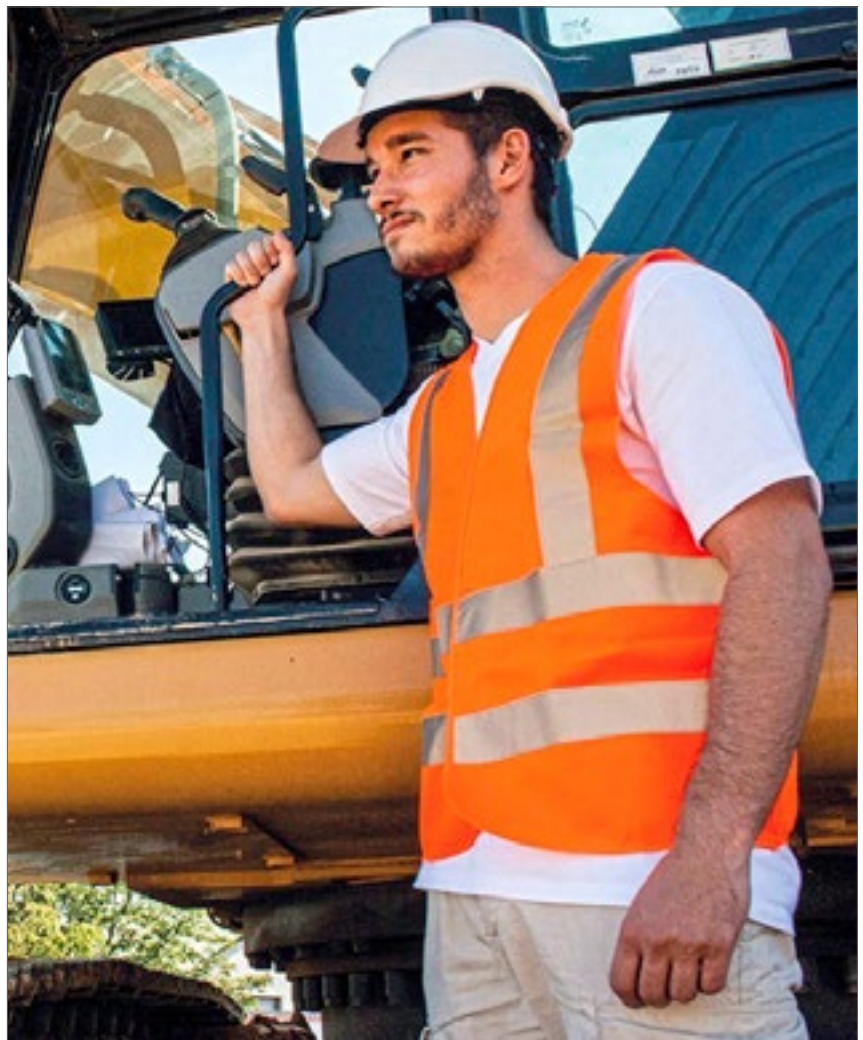

KX500 | KXVW

Safety Vest Wolfsburg

100% Polyester

S, M, L, XL, XXL, 3XL, 4XL, 5XL, 6XL, 7XL

120 g/m²

Korntex

S, M, L, XL, XXL, 3XL, 4XL, 5XL, 6XL, 7XL

SIGNAL ORANGE SIGNAL YELLOW

S, M, L, XL, XXL, 3XL, 4XL, 5XL

NEON GREEN	NEON PINK
SIGNAL YELLOW/SIGNAL ORANGE	

Korntex® Hochwertige Standard-Warnweste mit schwarzen Saumnähten im Korntex Style | Zertifiziert nach EN ISO 20471:2013 + A1:2016 | Neon Green, Neon Pink: EN ISO 1150 | Zwei quer verlaufende Reflexstreifen | Größenverstellbar durch zwei Klettverschlüsse | Der Hersteller gewährleistet die Reflektionseigenschaft gemäß EN-Norm für 25 Waschgänge bei 40°C | Gebrauchsanweisung in den 24 Amtssprachen der EU | Mit EAN Barcode ausgestattet | Einzeln in Polybeutel verpackt

Farbe	Größen	1	ab 100	ab 1000
Coloured	S - XXL	4,33	3,78	3,62
Coloured	3XL - 7XL	5,43	4,74	4,55
Signal Yellow/Signal Orange	S - XXL	4,95	4,31	4,14
Signal Yellow/Signal Orange	3XL - 5XL	6,05	5,26	5,07
Neon Colours	S - XXL	5,90	5,14	4,95
Neon Colours	3XL - 5XL	6,64	5,76	5,55





KX141 | KXDR

Safety Vest With 3 Reflective Stripes

100% Polyester
L, XL, XXL
120 g/m²

Kortex

SIGNAL ORANGE

SIGNAL YELLOW

Kortex® Drei-Reflektions-Streifen-Warnweste | Zertifiziert nach EN ISO 20471:2013 + A1:2016 | Orange entspricht zudem der GO/RT 3279, 1 | Ein 5 cm breiter Reflektions-Streifen um den Körper | Zwei 5 cm breite Reflektions-Streifen über der Schulter | Größenverstellbar durch zwei Klettverschlüsse | Mit EAN Barcode ausgestattet | Gebrauchsanweisung in den 24 Amtssprachen der EU | Einzeln in Polybeutel verpackt | Der Hersteller gewährleistet die Reflektionseigenschaft gemäß EN-Norm für 25 Waschgänge bis 40 °C

Farbe	Größen	1	ab 100	ab 1000
Coloured	L - XXL	6,19	5,38	5,19



BEST SELLER

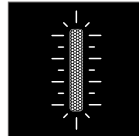
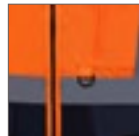

YK801 | HWV801

Multi-Functional Executive Waistcoat

100% Polyester
S, M, L, XL, XXL, 3XL
125 g/m²

YOKO

BLACK	HI-VIS ORANGE
HI-VIS ORANGE/BLACK	HI-VIS ORANGE/GREY
HI-VIS ORANGE/HI-VIS YELLOW	HI-VIS ORANGE/NAVY
HI-VIS ORANGE/ROYAL BLUE	HI-VIS YELLOW
HI-VIS YELLOW/BLACK	HI-VIS YELLOW/GREY
HI-VIS YELLOW/NAVY	HI-VIS YELLOW/PURPLE
HI-VIS YELLOW/ROYAL BLUE	LIME
NAVY	PARAMEDIC GREEN
PARAMEDIC GREEN/HI-VIS YELLOW	PINK
PURPLE	RED
RED/BLACK	RED/HI-VIS YELLOW
ROYAL BLUE	SAPPHIRE
SKY BLUE	WHITE

High-Vis Yellow, Orange und Yellow / Orange entsprechen Norm EN ISO20471:2013 Class 2 | Paramedic Green / Yellow, Royal Blue / Yellow, Red / Yellow, Yellow / Black, Orange / Black, Yellow / Navy, Orange / Navy, Yellow / Grey, Orange / Grey und Yellow / Purple entsprechen Norm EN ISO20471:2013 Class 1 | Alle anderen Farben bieten erhöhte Sichtbarkeit in allen möglichen Umgebungen | 5 cm breiter Reflektions-Streifen um den Körper und über beide Schultern | Handy- / Funkgerätetasche auf der linken Brust | Durchgehender Reißverschluss vorne | Zwei Taschen mit Klappen, zugänglich von oben und von der Seite | Stifttaschen und Schlüsselhalter | Ausweistasche auf der rechten Brustseite | Große Veredelungsfläche hinten | Der Hersteller gewährleistet die Reflektionseigenschaft gemäß EN-Norm für 25 Waschgänge

Farbe	Größen	1	ab 100	ab 1000
Coloured	S - 3XL	12,26	10,92	10,21

Mehr Artikel sind online verfügbar.



KX802 | KXMF Executive Safety Vest Berlin

100% Polyester
S, M, L, XL, XXL, 3XL, 4XL, 5XL, 6XL, 7XL
120 g/m² Korntex

S, M, L, XL, XXL, 3XL, 4XL, 5XL, 6XL, 7XL

SIGNAL ORANGE	SIGNAL YELLOW
BLACK	BLUE
GREEN	LIME GREEN
MAGENTA	NAVY
NAVY/ORANGE	NEON GREEN
NEON PINK	PARAMEDIC GREEN
PARAMEDIC GREEN/SIGNAL YELLOW	RED
RED/YELLOW	ROYAL BLUE
SIGNAL YELLOW/BLACK	SIGNAL YELLOW/BLUE
SIGNAL YELLOW/NAVY	SIGNAL YELLOW/SIGNAL ORANGE
SKY BLUE	VIOLETT
WHITE	

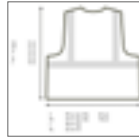

NEW
COLOUR



Korntex® Executive Multifunktions-Warnweste | Signal Yellow und Signal Orange (gilt nur für die einfarbigen Westen) entsprechen der EN ISO 20471:2013 + A1:2016, Größe S-XL Klasse 1, Größe XXL Klasse 2 | Signal Orange zudem der GO/RT 3279 | Neon Green, Neon Pink: EN 1150 | Alle anderen Farben entsprechen nicht der EN ISO 20471:2013 + A1:2016 und sind keine PSA | Ein 5 cm breiter Reflektions-Streifen um den Körper und zwei 5 cm breite Reflektions-Streifen über den Schultern | Durchgehender Reißverschluss vorne | Zwei Taschen mit Klettverschluss-Klappen | Ausweistasche | Smartphone-Tasche | Stiftehalter | Schlüsselring | Der Hersteller gewährleistet die Reflektionseigenschaft gemäß EN-Norm für 25 Waschgänge bei 40 °C | Mit EAN Barcode ausgestattet | Gebrauchsanweisung in den 24 Amtssprachen der EU | Einzeln in Polybeutel verpackt

Farbe	Größen	1	ab 50	ab 500
Coloured	S- XXL	11,02	9,57	9,21
Coloured	3XL- 7XL	12,11	10,52	10,12



KX810 | KXCMF Comfort Executive Multifunctional Safety Vest Hamburg

100% Polyester
S, M, L, XL, XXL, 3XL
Korntex

BLUE	GREEN
NAVY/ORANGE	NEON GREEN
NEON PINK	ORANGE
PARAMEDIC GREEN/YELLOW	RED
RED/YELLOW	ROYAL BLUE
SIGNAL YELLOW	SIGNAL YELLOW/BLACK
SIGNAL YELLOW/NAVY	SKY BLUE
YELLOW/BLUE	



Yellow, Orange, Yellow/Blue, Yellow/Navy und Yellow/Black entsprechen der EN ISO 20471:2013 + A1:2016, Orange zudem der GO/RT 3279, Neon-Green und Neon-Pink zertifiziert nach EN 1150, alle anderen Farben entsprechen nicht der EN ISO 20471:2013 + A1:2016 und sind keine PSA | Ein 5 cm breiter Reflexstreifen um den Körper | Zwei 5 cm breite Reflexstreifen über der Schulter | Durchgehender Reißverschluss vorne | Zwei Taschen mit Klettverschluss-Klappen | Multifunktional: Ausweistasche, große Smartphone-Tasche, Stiftehalter und Schlüsselring | Der Hersteller gewährleistet die Reflektionseigenschaft gemäß EN-Norm für 25 Waschgänge bei 40°C | Mit EAN Barcode ausgestattet | Gebrauchsanweisung in den 24 Amtssprachen der EU | Einzeln in Polybeutel verpackt

Farbe	Größen	1	ab 50	ab 500
Coloured	S- XXL	11,02	9,57	9,21
Coloured	3XL	12,11	10,52	10,12





KX808 | KXEXQ **Mesh Multifunction Vest Athens**

100% Polyester
S, M, L, XL, XXL, 3XL, 4XL, 5XL

Korntex

SIGNAL ORANGE SIGNAL YELLOW

Korntex® Executive Multifunktions-Warnweste | Zertifiziert nach EN ISO 20471:2013 + A1:2016 Klasse 1 | Atmungsaktiver Stoff oberhalb der Reflektionsstreifen, hochsichtbarer Stoff unterhalb der Reflektionsstreifen | Der Hersteller gewährleistet die Reflektionseigenschaft gemäß EN-Norm für 25 Waschgänge bis 40 °C

Farbe	Größen	1	ab 50	ab 500
Coloured	S- 5XL	13,33	11,76	11,31



RG195 | TRS195 **Pro Hi-Vis Vest**

100% Polyester
S, M, L, XL, XXL, 3XL

Regatta High Visibility

ORANGE YELLOW

100% Polyester-Tricot-Netzstoff | EN ISO 20471:2013 + A1:2016 Klasse 2 | Orange auch RIS-3279/TOM | Klettverschluss | Abgewinkelte Reflektions-Streifen

Farbe	Größen	1	ab 24	ab 240
Coloured	S- 3XL	6,90	6,31	5,83



RT201 | R201X **High Vis Motorway Vest**

100% Polyester
S/M, L/XL, XXL/3XL
120 g/m²

Result Safe-Guard

FLUORESCENT ORANGE FLUORESCENT YELLOW

Zertifiziert nach ISOEN20471:2013, Klasse 2 | Einfacher, langer, vertikaler Klettverschluss vorne | 50 mm breite, aufgenähte Reflektions-Streifen | Lässiger Schnitt für bequemes Tragen über der Tagesbekleidung | Saumnähte mit grauer Polyester-Einfassung | Hinweis: Für größtmögliche Wirksamkeit sollte dieses Kleidungsstück gut befestigt getragen und in sauberem Zustand gehalten werden | Sicherheitseinsätze im Schulterbereich und zwei Streifen im Rumpfbereich | Der Hersteller gewährleistet die Reflektionseigenschaft gemäß EN-Norm für 20 Waschgänge

Farbe	Größen	1	ab 50	ab 500
Coloured	S/M - XXL/3XL	6,78	5,24	5,02

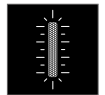

RT202 | R202X **Zip I.D. Safety Tabard**

100% Polyester
S/M, L/XL, XXL/3XL
120 g/m²

Result Safe-Guard

FLUORESCENT ORANGE FLUORESCENT YELLOW

Brusttasche mit Ausweisfenster | Schwerer Reißverschluss | Reflektions-Streifen rundum und über den Schultern | Saumnähte Ton in Ton | EN ISO20471:2013 Klasse 2 | Der Hersteller gewährleistet die Reflektionseigenschaft gemäß EN-Norm für 20 Waschgänge

Farbe	Größen	1	ab 50	ab 500
Coloured	S/M - XXL/3XL	8,69	7,50	7,21



SAFE-GUARD
by **Result**



RT21A | R021X **Safety High Vis Vest**

100% Polyester
S/M, L/XL, XXL, 3XL
150 g/m²

Result Safe-Guard

FLUORESCENT ORANGE **FLUORESCENT YELLOW**

Zertifiziert nach ISOEN20471:2013, Klasse 2 | Lässiger Schnitt für bequemes Tragen über der Kleidung | 50 mm breite, aufgenähte 3M-Reflektions-Streifen | Saumnähte mit grauer Polyester-Einfassung | Einfache, lange vertikale Reißverschluss-Befestigung | Der Hersteller gewährleistet die Reflektionseigenschaft gemäß EN-Norm für 20 Waschgänge



SAFE-GUARD
by **Result**

Result
core
VALUE



RT334F | R334F **Women's High Vis Tabard**

100% Polyester
XXS (6/32), XS (8/34), S (10/36), M (12/38), L (14/40), XL (16/42), XXL (18/44)
120 g/m²

Result Safe-Guard

FLUORESCENT PINK **FLUORESCENT YELLOW** **PARAMEDIC GREEN**

Reflektions-Streifen am Körper | Femininer Schnitt, leicht figurbetont | Saumnähte Ton in Ton | Klettverschluss | TearAway-Label | Der Hersteller gewährleistet die Reflektionseigenschaften gemäß EN-Norm für 25 Waschgänge bis 40 °C

Farbe	Größen	1	ab 50	ab 500
Coloured	S/M - 3XL	17,14	15,47	14,83

Farbe	Größen	1	ab 25	ab 250
Coloured	XXS - XXL	9,76	8,45	8,12



SAFE-GUARD
by **Result**



RT477 | R477X **Heavy Duty Polycotton Security Vest**

80% Polyester / 20% Baumwolle
S, M, L, XL, XXL, 3XL
190 g/m²

Result Safe-Guard

BLACK **FLUORESCENT YELLOW** **NAVY**

Yellow: EN ISO 2013+A1:2016 Klasse 2 / UK 2019 S1696 Anhang 35 Vorschrift 38; Navy und Black: nur verbesserte Sichtbarkeit | Strategische Platzierung von Reflektions-Streifen zur Schulter- und Brustdekoration | Besonders große Tasche für Steuergeräte | Pattentaschen mit Klettverschluss | Saumnähte Ton in Ton | Doppeltasche und Ausweistasche | Reißverschluss | Großzügiger Schnitt | Aufhänger | D-Ring | Der Hersteller gewährleistet die Reflektionseigenschaft gemäß EN-Norm für 25 Waschgänge.



SAFE-GUARD
by **Result**



RT479 | R479X **Executive Cool Mesh Safety Vest**

100% Polyester
S, M, L, XL, XXL, 3XL
145 g/m²

Result Safe-Guard

FLUORESCENT ORANGE **FLUORESCENT YELLOW**

100% Polyester-Mesh | Atmungsaktiv | Gelb: EN ISO 2013+A1:2016 Klasse 2, Orange: EN ISO 2013+A1:2016 Klasse 2 und RIS-3279-TOM | 50 mm aufgenähte Reflektions-Streifen am Körper | Offenes Mesh sorgt für Belüftung | Saumnähte Ton in Ton | Pattentaschen mit Klettverschluss | Ausweistasche | Reißverschluss | Funkgerätschlaufe | Großzügiger Schnitt | Der Hersteller gewährleistet die Reflektionseigenschaften gemäß EN-Norm für 25 Waschgänge bis 40 °C

Farbe	Größen	1	ab 25	ab 250
Coloured	S - 3XL	24,99	22,73	21,78
Fluorescent Yellow	S - 3XL	27,25	25,11	24,16

Farbe	Größen	1	ab 25	ab 250
Coloured	S - 3XL	17,26	15,59	14,99

BEST
SELLER



SAFE-GUARD
by **Result**



RT200 | R200X High Vis Vest

100% Polyester
XS, S/M, L/XL, XXL/3XL
120 g/m² Result Safe-Guard

XS, S/M, L/XL, XXL/3XL

BLACK	BURGUNDY	FLUORESCENT PINK
LIME	NAVY	PARAMEDIC GREEN
PURPLE	RASPBERRY	RED
ROYAL	SKY	WHITE

S/M, L/XL, XXL/3XL

FLUORESCENT ORANGE	FLUORESCENT YELLOW
--------------------	--------------------

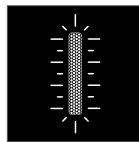

Fluorescent Yellow + Fluorescent Orange: zertifiziert nach ISOEN20471:2013, Klasse 2 | Lässiger Schnitt für bequemes Tragen über der Kleidung | Saumnähte mit grauer Polyester-Einfassung | 50 mm breite, aufgenähte Reflektions-Streifen | Hinweis: Für größtmögliche Wirksamkeit sollte dieses Kleidungsstück gut befestigt getragen und in sauberem Zustand gehalten werden | Klettverschluss | Auf einigen Kleidungsstücken kann sich etwas Abrieb von der Verpackung befinden. Dies verschwindet nach dem Waschen | Der Hersteller gewährleistet die Reflektionseigenschaft gemäß EN-Norm für 20 Waschgänge

Farbe	Größen	1	ab 50	ab 500
Fluorescent Colours	S/M - XXL/3XL	5,71	4,52	4,33
Coloured	XS - XXL/3XL	5,83	4,64	4,43

BEST
SELLER



YOKO
HI-VIS



YK100 | HWV100 Hi-Vis 2 Bands & Braces Waistcoat

100% Polyester
S, M, L, XL, XXL, 3XL, 4XL
125 g/m² YOKO

S, M, L, XL, XXL, 3XL, 4XL

HI-VIS ORANGE	HI-VIS YELLOW
---------------	---------------

S, M, L, XL, XXL, 3XL

BLACK	BLACK YOKE/HI-VIS YELLOW
LIME	LIME YOKE/HI-VIS YELLOW
MAROON	NAVY
NAVY YOKE/HI-VIS YELLOW	ORANGE YOKE/HI-VIS YELLOW
PARAMEDIC GREEN	PARAMEDIC GREEN/HI-VIS YELLOW
PINK	PURPLE
PURPLE YOKE/HI-VIS YELLOW	RASPBERRY
RASPBERRY YOKE/HI-VIS YELLOW	RED
RED YOKE/HI-VIS YELLOW	ROYAL BLUE
ROYAL YOKE/HI-VIS YELLOW	SAPPHIRE
SKY BLUE	WHITE

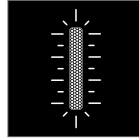

High-Vis Yellow, Orange und Yellow / Orange entsprechen Norm EN ISO20471:2013 Class 2 | Black, Lime, Navy, Purple, Paramedic Green, Red, Raspberry, Royal Blue Yoke auf Hi-Vis Yellow entsprechen Norm EN ISO20471:2013 Klasse 1 | Alle anderen Farben bieten erhöhte Sichtbarkeit in allen möglichen Umgebungen | 100% Polyester mit Klettverschluss | Zwei 5 cm breite Reflektions-Streifen umlaufend um den Körper und über jede Schulter | Der Hersteller gewährleistet die Reflektionseigenschaft gemäß EN-Norm für 25 Waschgänge

Farbe	Größen	1	ab 100	ab 1000
High-Vis Colours	S - 4XL	6,24	5,55	5,19
Unicoloured	S - 3XL	7,14	6,35	5,95
2-Tone- Colours	S - 3XL	8,23	7,33	6,85

Mehr Artikel sind online verfügbar.



YOKO. HI-VIS



YK1000 | HVW100ASFR **Hi-Vis Anti-Static Flame Retardant Waistcoat**

100% Polyester
S, M, L, XL, XXL, 3XL

HI-VIS ORANGE HI-VIS YELLOW

Entspricht EN ISO20471 Class 2 und EN 14116 Index 1 für Hitze- und Flammenschutz und EN 1149 für Antistatik | Zwei 5 cm breite, flammhemmende Reflektions-Streifen am Hauptteil und an den Schultern | Klettband vorne | Der Hersteller gewährleistet die Reflektionseigenschaft gemäß EN-Norm für 25 Waschgänge bis 40 °C

Farbe	Größen	1	ab 100	ab 1000
Coloured	S- 3XL	29,30	26,08	24,42



YOKO. HI-VIS



YK102 | HVW102 **Hi-Vis 2 Bands Waistcoat**

100% Polyester
M, L, XL, XXL, 3XL
120 g/m²

HI-VIS ORANGE HI-VIS YELLOW

100% Polyester mit Klettverschluss | Zwei 5 cm breite Reflektions-Streifen um das Hauptteil | Hi-Vis Yellow und Orange entsprechen EN ISO20471:2013 Class 2 | Der Hersteller gewährleistet die Reflektionseigenschaften gemäß EN-Norm für 25 Waschgänge bis 40 °C

Farbe	Größen	1	ab 100	ab 1000
Coloured	M- 3XL	6,24	5,55	5,19



YOKO. HI-VIS



YK180 | HVW180 **Ladies' Hi-Vis Executive Waistcoat**

100% Polyester
XS, S, M, L, XL, XXL
120 g/m²

HI-VIS ORANGE HI-VIS YELLOW

Atmungsaktives durchlässiges Mesh-Rückenteil und Teilgummibund für mehr Komfort | Reflektierende Paspelierung auf beiden Seiten mit verdecktem Taschenzugang | Zwei Innentaschen | Farblich abgestimmter Front-Reißverschluss | Entspricht EN ISO 20471:2013 Class 2 und ANSI / ISEA 107-2015 | Der Hersteller gewährleistet die Reflektionseigenschaft gemäß EN-Norm für 25 Waschgänge bis 40 °C

Farbe	Größen	1	ab 100	ab 1000
Coloured	XS- XXL	13,54	12,07	11,28



YOKO. HI-VIS



YK120 | HVW120 **Hi-Vis Top Cool Recycled Open Mesh Waistcoat**

100% Polyester
M, L, XL, XXL, 3XL
110 g/m²

BLACK	GREY	HI-VIS ORANGE	HI-VIS YELLOW
LIME	NAVY	PINK	PURPLE
RED	ROYAL BLUE	SKY BLUE	WHITE

100% recyceltes Polyester | Entspricht der US-amerikanischen Norm ANSI / ISEA 107-2004 und der europäischen Norm EN ISO 20471:2013 Class 2 und 2 (Signal Yellow und Signal Orange) | Hauptstoff aus recycelten PET-Flaschen | Aus atmungsaktivem, leichtem, gestricktem Netzmaterial, um den Transport von Schweiß bei Arbeitsumgebungen mit hoher Temperatur zu ermöglichen | 5 cm breite Reflektions-Streifen um den Körper und auf jeder Schulter | Klettverschluss vorne | Der Hersteller gewährleistet die Reflektionseigenschaften gemäß EN-Norm für 25 Waschgänge bis 40 °C

Farbe	Größen	1	ab 100	ab 1000
Coloured	M- 3XL	9,33	8,31	7,78



YOKO. HI-VIS



YK820 | HVW820 **Hi-Vis Top Cool Recycled Open Mesh Executive Waistcoat**

100% Polyester
S, M, L, XL, XXL, 3XL
110 g/m²

HI-VIS ORANGE	HI-VIS ORANGE/GREY	HI-VIS ORANGE/HI-VIS YELLOW
HI-VIS YELLOW	HI-VIS YELLOW/NAVY	HI-VIS YELLOW/ROYAL BLUE
RED/HI-VIS YELLOW		

Entspricht der US-amerikanischen Norm ANSI / ISEA 107-2004 und der europäischen Norm EN ISO 20471:2013 Class 1 und 2 | Hauptstoff aus recycelten PET-Flaschen | Aus atmungsaktiver leichter Maschenware für ein leichtes Ausschwitzen in einer warmen Arbeitsumgebung | 5 cm breite Reflektions-Streifen um den Körper und auf jeder Schulter | Durchgehender Reißverschluss vorne | Viele äußerst nützliche Taschen und eine Schlaufe für ein Funkgerät bieten ausgezeichneten Komfort | Handy- / Funkgerätauftasche auf der linken Brust | Zwei Taschen mit Klappen, zugänglich von oben und von der Seite | Stifttaschen und Schlüsselhalter | Ausweistasche auf der rechten Brustseite | Der Hersteller gewährleistet die Reflektionseigenschaft gemäß EN-Norm für 25 Waschgänge

Farbe	Größen	1	ab 100	ab 1000
Coloured	S- 3XL	15,76	14,02	13,11



BEST SELLER

korntex



KX071 | KXSHIRT **Hi-Vis T-Shirt Cordoba**

100% Polyester
S, M, L, XL, XXL, 3XL, 4XL, 5XL
160 g/m²

Korntex



Korntex® Hi-Viz T-Shirt | Zertifiziert nach EN ISO 20471:2013 + A1:2016 | Orange entspricht zudem der GO/RT 3279 | Zwei 5 cm breite Reflektions-Streifen um den Körper und über beide Schultern | Atmungsaktives, weiches Polyestermaterial | Der Hersteller gewährleistet die Reflektionseigenschaft gemäß EN-Norm für 25 Waschgänge bei 40 °C | Mit EAN Barcode ausgestattet | Einzeln in Polybeutel verpackt

Farbe	Größen	1	ab 60	ab 600
Coloured	S - XXL	15,92	14,04	13,52
Coloured	3XL - 5XL	19,25	16,99	16,33



korntex



KX072 | KXBRS **Hi-Vis Broken Reflective T-Shirt Alhambra**

100% Polyester
S, M, L, XL, XXL, 3XL, 4XL, 5XL
160 g/m²

Korntex



Zertifiziert nach EN ISO 20471:2013 + A1:2016 | Orange entspricht zudem der GO/RT 3279 | Zwei 5 cm breite Broke-Reflektions-Streifen um den Körper und über beide Schultern | Atmungsaktives, weiches Polyestermaterial | Der Hersteller gewährleistet die Reflektionseigenschaft gemäß EN-Norm für 25 Waschgänge bei 40 °C | Mit EAN Barcode ausgestattet | Einzeln in Polybeutel verpackt

Farbe	Größen	1	ab 60	ab 600
Coloured	S - XXL	44,03	38,29	36,82
Coloured	3XL - 5XL	49,03	42,63	40,98



korntex



KX074 | KXPCSHIRT **Blended Fabric T-Shirt Barcelona**

45% Baumwolle / 55% Polyester
S, M, L, XL, XXL, 3XL, 4XL, 5XL, 6XL, 7XL
180 g/m²

Korntex



Korntex® Hi-Viz PolyCotton T-Shirt | Zertifiziert nach EN ISO 20471:2013 + A1:2016 | Orange entspricht zudem der GO/RT 3279 | Hochwertiger Piqué-Stoff | Zwei 5 cm breite Reflektionsstreifen um den Körper | Zwei 5 cm breite Reflektionsstreifen über der Schulter | Atmungsaktives, weiches Polyestermaterial an der Außenseite, Baumwolle an der Innenseite | Der Hersteller gewährleistet die Reflektionseigenschaft gemäß EN-Norm für 25 Waschgänge bis 40 °C | Mit EAN Barcode ausgestattet | Einzeln in Polybeutel verpackt

Farbe	Größen	1	ab 60	ab 600
Coloured	S - 7XL	27,35	24,13	23,21



NEW

korntex



KX76 | KXRSHIRT **Hi-Vis Recycled T-Shirt Bilbao**

100% Polyester
S, M, L, XL, XXL, 3XL, 4XL, 5XL
160 g/m²

Korntex



100% Recycled Polyester, Birdseye | EN ISO 20471:2013/A1:2016 | Zwei Reflexstreifen um den Körper | Zwei Reflexstreifen über der Schulter | Modische Teilungsnähte | Graues oder Schwarzes Halsbündchen | Broken Reflex

Farbe	Größen	1	ab 60	ab 600
Coloured	S - 5XL	44,51	39,27	37,77

WORKWEAR - HI-VIS (T-SHIRTS & POLO SHIRTS)



LP01721 | 01721 **Mercure Pro T-Shirt**

100% Polyester
S, M, L, XL, XXL, 3XL, 4XL, 5XL
150 g/m²

SOL'S ProWear

NEON ORANGE | NEON YELLOW

Rundhals-T-Shirt | Je zwei reflektierende Längs- und Querstreifen | Der Hersteller gewährleistet die Reflektionseigenschaften gemäß EN-Norm für 25 Waschgänge bis 40 °C

Farbe	Größen	1	ab 50	ab 500
Coloured	S - XXL	20,25	17,16	16,04
Coloured	3XL - 5XL	23,25	19,71	18,42



RT502 | R502X **Recycled Safety T-Shirt**

100% Polyester
S/M, L/XL, XXL/3XL
155 g/m²

Result Genuine Recycled

FLUORESCENT ORANGE/BLACK | FLUORESCENT YELLOW/BLACK

Hauptteil: 100 % recycelter Polyester, Kragen: 100 % Polyester | Atmungsaktiv | Schnell trocknend | EN ISO 20471: 2013+A1:2016 Klasse 2 | RIS-3279-TOM Klasse 2 (nur Orange) | Steppstich-Nähte an Schulter und Ärmelausschnitt | Leicht dehnbare, bedruckte Sicherheitsbänder | Schwarze Kontrastblende und Kragen | Ripp-Kragen aus Stretch | Dunkle Blenden verdecken den Schmutz | Recycelbar | Hergestellt aus hochwertigen und nachhaltigen Garnen aus 100 % Altkunststoff aus recycelten PET-Flaschen | Bereit für Branding | Polybeutel ist biologisch abbaubar | Hergestellt aus 5 Plastikflaschen (1 Liter) | Der Hersteller gewährleistet die Reflektionseigenschaften gemäß EN-Norm für 25 Waschgänge bis 40 °C

Farbe	Größen	1	ab 25	ab 250
Coloured	S/M - XXL/3XL	29,87	27,49	26,42



RG194 | TRS194 **Pro Hi-Vis Short Sleeve T-Shirt**

100% Polyester
S, M, L, XL, XXL, 3XL

Regatta High Visibility

ORANGE/NAVY | YELLOW/NAVY

100% schnell trocknendes Polyester Piqué-Gewebe | EN ISO 20471:2013 + A1:2016 Klasse 2 | Orange auch RIS-3279/TOM | Natürliches, feuchtigkeitsableitendes Material | Rundhalsausschnitt | Leistungsstarke Feuchtigkeitsableitung | Abgewinkelte Reflektions-Streifen

Farbe	Größen	1	ab 24	ab 240
Coloured	S - 3XL	27,85	25,35	23,68



YK400 | HVJ400 **Hi-Vis Two-Tone T-Shirt**

100% Polyester
S, M, L, XL, XXL, 3XL
130 g/m²

YOKO

HI-VIS ORANGE/NAVY | HI-VIS YELLOW/NAVY

Modernes Hi-Vis T-Shirt | Lässiger Tragekomfort | Atmungsaktiv | Schnell trocknend | Weicher und hautfreundlicher Stoff im Birdseye-Design | Lockere Passform | Kurzärmeliges T-Shirt | Schulter, Kragen, Ärmelabschlüsse und Saum in Navy farblich abgesetzt | Entspricht EN ISO 20471 Klasse 2 | Orange/Navay entsprechen außerdem RIS-3279-TOM für die Nutzung in der Bahnindustrie | Großartige Flexibilität und Stretch bei Formbeständigkeit | Zwei extra breite retroreflektierende Bänder um den Körper | Seitenschlitze mit verstärkten Stichen | Ohne Logo | Max. 25 Waschgänge

Farbe	Größen	1	ab 70	ab 700
Coloured	S - 3XL	21,78	19,40	18,16

BEST
SELLER



YOKO HI-VIS



NEW
COLOUR

YK410 | HVJ410 **Two Band & Brace Hi-Vis T-Shirt**

100% Polyester
S, M, L, XL, XXL, 3XL, 4XL, 5XL, 6XL
160 g/m²

YOKO

BLACK HI-VIS ORANGE HI-VIS YELLOW NAVY

Entspricht EN ISO 20471:2013 Class 2 / Orange entspricht außerdem RIS-3279-TOM | Zwei 5 cm breite Reflektions-Streifen um den Körper und einer über jeder Schulter | Weiches Polyester für ein angenehmes Tragegefühl | Kragen und Bündchen aus weichem Ripp-Strick in gleicher Farbe | Einzeln verpackt | Black und Navy für verbesserte Sichtbarkeit | Der Hersteller gewährleistet die Reflektionseigenschaften gemäß EN-Norm für 25 Waschgänge bis 40 °C

Farbe	Größen	1	ab 70	ab 700
Coloured	S - 3XL	23,06	20,54	19,23
Coloured	4XL - 6XL	25,44	22,66	21,21



YOKO HI-VIS



YK910 | HVJ910 **Hi-Vis Top Cool Super Light V-Neck T-Shirt**

100% Polyester
S, M, L, XL, XXL, 3XL
130 g/m²

YOKO

BLACK HI-VIS ORANGE HI-VIS ORANGE/NAVY
HI-VIS YELLOW HI-VIS YELLOW/NAVY NAVY

V-Kragen-T-Shirt in Warnfarbe aus atmungsaktivem Netzstoff | Aus neu entwickeltem, superleichten Netzstoffgewebe und Netzstoff-Reflektions-Streifen für maximale Atmungsaktivität, für einen kühlen und angenehmen Tragekomfort | Normale Passform | Kragen und Bündchen aus weichem Ripp-Strick in gleicher Farbe | Einzeln verpackt | Für Veredlung geeignet und schnell trocknend | Hi-Vis Yellow und Orange und die jeweiligen zweifarbigen Varianten sind konform zu EN ISO 20471:2013 Klasse 2 und Orange entspricht zudem RIS-3279-TOM | Der Hersteller gewährleistet die Reflektionseigenschaft gemäß EN-Norm für 25 Waschgänge | Black und Navy für verbesserte Sichtbarkeit

Farbe	Größen	1	ab 70	ab 700
Coloured	S - 3XL	25,44	22,66	21,21



YOKO HI-VIS



YK420 | HVJ420 **Hi-Vis Long Sleeve T-Shirt**

100% Polyester
S, M, L, XL, XXL, 3XL
200 g/m²

YOKO

HI-VIS ORANGE HI-VIS YELLOW

Entspricht EN ISO 20471:2013 Class 3 / Orange entspricht außerdem RIS-3279-TOM | Zwei 5 cm breite Reflektions-Streifen um den Körper und einer über jeder Schulter | Weiches Polyester für ein angenehmes Tragegefühl | Kragen und Bündchen aus weichem Ripp-Strick in gleicher Farbe | Einzeln verpackt | Der Hersteller gewährleistet die Reflektionseigenschaften gemäß EN-Norm für 25 Waschgänge bis 40 °C

Farbe	Größen	1	ab 40	ab 400
Coloured	S - 3XL	25,44	22,66	21,21



korntex



KX070 | KXPOLO **Hi-Vis Polo Shirt Basic Liverpool**

100% Polyester
S, M, L, XL, XXL, 3XL, 4XL, 5XL
240 g/m²

Korntex

SIGNAL ORANGE SIGNAL YELLOW

Korntex® Hi-Vis Polo-Shirt | Zertifiziert nach EN ISO 20471:2013 + A1:2016 | Orange entspricht zudem der GO/RT 3279 | Knopfleiste mit drei Knöpfen | Zwei 5 cm breite Reflektions-Streifen um den Körper und über beide Schultern | Atmungs-aktives, weiches Polyestermaterial | Der Hersteller gewährleistet die Reflektionseigenschaft gemäß EN-Norm für 25 Waschgänge bei 40 °C

Farbe	Größen	1	ab 60	ab 600
Coloured	S - XXL	24,80	21,90	21,04
Coloured	3XL - 5XL	27,27	24,09	23,16

Mehr Artikel sind online verfügbar.



korntex



KX073 | KXBRP **Hi-Vis Broken Reflective Polo Shirt Manchester**

100% Polyester
S, M, L, XL, XXL, 3XL, 4XL, 5XL
240 g/m²

Korntex

SIGNAL ORANGE **SIGNAL YELLOW**

Korntex® Hi-Viz Polo-Shirt | Zertifiziert nach EN ISO 20471:2013 + A1:2016 | Orange entspricht zudem der GO/RT 3279 | 3-Knopfleiste | Zwei 5 cm breite Broke-Reflektions-Streifen um den Körper und über beide Schultern | Atmungsaktives, weiches Polyestermaterial | Der Hersteller gewährleistet die Reflektionseigenschaft gemäß EN-Norm für 25 Waschgänge bei 40 °C

Farbe	Größen	1	ab 50	ab 500
Coloured	S - XXL	35,87	31,18	29,99
Coloured	3XL - 5XL	39,60	34,44	33,11



korntex



KX075 | KXPCPOLO **Blended Fabric Polo Cambridge**

55% Baumwolle / 45% Polyester
S, M, L, XL, XXL, 3XL, 4XL, 5XL, 6XL, 7XL
180 g/m²

Korntex

SIGNAL ORANGE **SIGNAL YELLOW**

Korntex® Hi-Viz PolyCotton Polo | Zertifiziert nach EN ISO 20471:2013 + A1:2016 | Orange entspricht zudem der GO/RT 3279 | Hochwertiger Piqué-Stoff | Zwei 5 cm breite Reflektionsstreifen um den Körper | Zwei 5 cm breite Reflektionsstreifen über der Schulter | Atmungsaktives, weiches Polyestermaterial an der Außenseite, Baumwolle an der Innenseite | Der Hersteller gewährleistet die Reflektionseigenschaft gemäß EN-Norm für 25 Waschgänge bis 40 °C | Mit EAN Barcode ausgestattet | Einzeln in Polybeutel verpackt

Farbe	Größen	1	ab 60	ab 600
Coloured	S - 7XL	30,96	27,35	26,28



SOL'S
the fair spirit



LP01722 | 01722 **Signal Pro Polo Shirt**

100% Polyester
S, M, L, XL, XXL, 3XL, 4XL, 5XL
150 g/m²

SOL'S ProWear

NEON ORANGE **NEON YELLOW**

Kurzarm-Poloshirt mit Kragen aus 1x1 Feinripp und einer Knopfleiste mit 3 Knöpfen | Je zwei reflektierende Längs- und Querstreifen | Der Hersteller gewährleistet die Reflektionseigenschaften gemäß EN-Norm für 25 Waschgänge bis 40 °C

Farbe	Größen	1	ab 50	ab 500
Coloured	S - XXL	14,04	11,90	11,14
Coloured	3XL - 5XL	16,16	13,69	12,80



REGATTA
PROFESSIONAL



RG1890 | TRS189 **Pro Hi-Vis Polo**

100% Polyester
S, M, L, XL, XXL, 3XL
150 g/m²

Regatta High Visibility

ORANGE/NAVY **YELLOW/NAVY**

100% schnell trocknendes Polyester Piqué-Gewebe | Natürliche Feuchtigkeitsableitung | Entspricht EN20471 Klasse 2 | Farbton Orange entspricht auch RIS-3279 / TOM | Gerippte Kragen- und Ärmelbündchen | Reißverschluss-Ausschnitt | Der Hersteller gewährleistet die Reflektionseigenschaft gemäß EN-Norm für 50 Waschgänge

Farbe	Größen	1	ab 16	ab 160
Coloured	S - 3XL	37,37	33,92	31,65

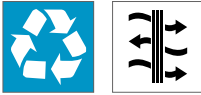

RT501 | R501X **Recycled Safety Polo Shirt**

100% Polyester
S/M, L/XL, XXL/3XL
155 g/m²

Result Genuine Recycled

FLUORESCENT ORANGE/BLACK | FLUORESCENT YELLOW/BLACK

Hauptteil: 100 % recycelter Polyester, Kragen: 100 % Polyester | Atmungsaktiv | Schnell trocknend | Steppstich-Nähte an Schulter und Ärmelausschnitt | Leicht dehnbare, bedruckte Sicherheitsbänder | Schwarze Kontrastblende und Kragen | Knopfleiste mit drei Knöpfen und Ersatzknopf | Ripp-Kragen aus Stretch | Dunkle Blenden verdecken den Schmutz | Recycelbar | Hergestellt aus hochwertigen und nachhaltigen Garnen aus 100 % Altkunststoff aus recycelten PET-Flaschen | Bereit für Branding | Polybeutel ist biologisch abbaubar | Hergestellt aus 5 Plastikflaschen (1 Liter) | Der Hersteller gewährleistet die Reflektionseigenschaften gemäß EN-Norm für 25 Waschgänge bis 40 °C

Farbe	Größen	1	ab 25	ab 250
Coloured	S/M - XXL/3XL	32,25	29,75	28,56



YK210 | HVJ210 **Two Band & Brace Hi-Vis Polo Shirt**

100% Polyester
S, M, L, XL, XXL, 3XL, 4XL, 5XL, 6XL
210 g/m²

YOKO

S, M, L, XL, XXL, 3XL, 4XL, 5XL, 6XL

HI-VIS ORANGE | HI-VIS YELLOW

S, M, L, XL, XXL, 3XL, 4XL, 5XL

BLACK | NAVY

Entspricht EN ISO 20471:2013 Class 2 / Orange entspricht außerdem RIS-3279-TOM | Zwei 5 cm breite Reflektions-Streifen von 3M um den Körper und einer über jeder Schulter | Kragen und Bündchen gestrickt und in Kontrastfarbe Navy | 3-Knopfleiste | Doppelnähte | Einzeln verpackt | Black und Navy für verbesserte Sichtbarkeit | Der Hersteller gewährleistet die Reflektionseigenschaften gemäß EN-Norm für 25 Waschgänge bis 40 °C

Farbe	Größen	1	ab 50	ab 500
Coloured	S- 3XL	26,18	23,30	21,82
Coloured	4XL - 6XL	28,75	25,59	23,94



YK220 | HVJ220 **Hi-Vis Two-Tone Polo**

100% Polyester
S, M, L, XL, XXL, 3XL
130 g/m²

YOKO

HI-VIS ORANGE/NAVY | HI-VIS YELLOW/NAVY

Atmungsaktiv | Schnell trocknend | Weicher und hautfreundlicher Stoff im Birdseye-Design | Großartige Flexibilität und Stretch bei Formbeständigkeit | Entspricht EN ISO 20471 Klasse 2 | Orange/Navay entsprechen außerdem RIS-3279-TOM für die Nutzung in der Bahnindustrie | Zwei extra breite retroreflektierende Bänder um den Körper | Schulter, Kragen, Ärmelabschlüsse und Saum in Navy farblich abgesetzt | 3-Knopfleiste | Seitenschlitze mit verstärkten Stichen | Ohne Logo | Max. 25 Waschgänge

Farbe	Größen	1	ab 50	ab 500
Coloured	S- 3XL	21,61	19,23	17,99



RG192 | TRS192 **Pro Hi-Vis Long Sleeve Polo Shirt**

100% Polyester
S, M, L, XL, XXL, 3XL
150 g/m²

Regatta High Visibility

ORANGE/NAVY | YELLOW/NAVY

100% schnell trocknendes Polyester Piqué-Gewebe | EN ISO 20471:2013 + A1:2016 Klasse 2 | Orange auch RIS-3279/TOM | Natürliches, feuchtigkeitsableitendes Material | Gerippter Kragen mit 3-knöpfiger Knopfleiste | Leistungsstarke Feuchtigkeitsableitung | Abgewinkelte Reflektions-Streifen

Farbe	Größen	1	ab 24	ab 240
Coloured	S- 3XL	39,15	35,58	33,20



YK310 | HVJ310 **Hi-Vis Long Sleeve Polo**

100% Polyester
S, M, L, XL, XXL, 3XL, 4XL, 5XL, 6XL

YOKO

HI-VIS ORANGE | HI-VIS YELLOW

Entspricht EN ISO 20471:2013 Class 3 / Orange entspricht außerdem RIS-3279-TOM | Zwei 5 cm breite Reflektions-Streifen um den Körper, die Arme sowie über beide Schultern | Kragen und Bündchen gestrickt und in Kontrastfarbe Navy | 3-Knopfleiste | Doppelnähte | Der Hersteller gewährleistet die Reflektionseigenschaft gemäß EN-Norm für 25 Waschgänge bis 40 °C

Farbe	Größen	1	ab 40	ab 400
Coloured	S- 3XL	28,75	25,59	23,94
Coloured	4XL - 6XL	31,49	28,04	26,25

Mehr Artikel sind online verfügbar.



KX324 | KXSW **Sweatshirt Limerick**

100% Polyester
S, M, L, XL, XXL, 3XL

Kortex



Kortex® Hi-Viz Sweatshirt | Zertifiziert nach EN ISO 20471:2013 + A1:2016, Klasse 3 | Zwei 5 cm breite Reflektions-Streifen um den Körper, die Arme und über beide Schultern | Rundhalsausschnitt und Bündchen grau abgesetzt und gerippt | Der Hersteller gewährleistet die Reflektionseigenschaft gemäß EN-Norm für 25 Waschgänge bis 40 °C

Farbe	Größen	1	ab 24	ab 240
Coloured	S - 3XL	36,49	32,20	30,96



RG6560 | TRF656 **Pro Hi-Vis Sweat Top**

65% Polyester / 35% Baumwolle
S, M, L, XL, XXL, 3XL

Regatta High Visibility



65% Polyester / 35% Baumwolle mit angerauter Innenseite | EN ISO 20471:2013 + A1:2016 Klasse 2 | Orange auch RIS-3279/TOM | Rundhalsausschnitt | Gerippte Ärmelabschlüsse und Saum | Abgewinkelte Reflektions-Streifen

Farbe	Größen	1	ab 16	ab 160
Coloured	S - 3XL	62,71	57,00	53,19



BEST SELLER



YK510 | HVJ510 **Hi-Vis Sweatshirt**

100% Polyester
S, M, L, XL, XXL, 3XL
280 g/m²

YOKO



Hi-VisYellow und Orange entsprechen EN ISO 20471:2013 Class 3 | Hi-Vis Orange entspricht RIS-3279-TOM | Futter aus Polyester-Strick-Jersey | 5 cm breite Reflektions-Streifen | Zwei Reflektions-Streifen um Körper, Arme und jeweils über beide Schultern | Nackenband für zusätzlichen Komfort | Fallende Schulter und Rundhalsausschnitt | Zwillingenadelstich-Detail | Hals, Ärmel-Bündchen und Bund gerippt | Der Hersteller gewährleistet die Reflektionseigenschaft gemäß EN-Norm für 25 Waschgänge | Black und Navy für verbesserte Sichtbarkeit

Farbe	Größen	1	ab 20	ab 200
Coloured	S - 3XL	40,10	35,70	33,42



KX421 | KXHO **Hoody Cork**

100% Polyester
S, M, L, XL, XXL, 3XL

Kortex



Kortex® Hi-Vis Hoodie | Zertifiziert nach EN ISO 20471:2013 + A1:2016, Klasse 3 | Zwei 5 cm breite Reflektions-Streifen um den Körper, die Arme und über beide Schultern | Tunnelartige Bauchtasche (Kängurutasche) | Kapuze mit grauem Kordelzug | Bündchen grau abgesetzt und gerippt | Der Hersteller gewährleistet die Reflektionseigenschaft gemäß EN-Norm für 25 Waschgänge bis 40 °C

Farbe	Größen	1	ab 24	ab 240
Coloured	S - 3XL	44,86	39,60	38,08



HIGH VISIBILITY
REGATTA
PROFESSIONAL



RG6630 | TRF663 **Pro Hi-Vis O/H Hoody**

65% Polyester / 35% Baumwolle
S, M, L, XL, XXL, 3XL

Regatta High Visibility

ORANGE YELLOW

65% Polyester / 35% Baumwolle mit angerauter Innenseite | EN ISO 20471:2013 + A1:2016 Klasse 2 | Orange auch RIS-3279/TOM | Kapuze mit Jersey-Futter | Fest angebrachte Kapuze mit Verstellmöglichkeiten | Gerippte Ärmelabschlüsse und Saum mit Kängurutasche | Abgewinkelte Reflektions-Streifen

Farbe	Größen	1	ab 16	ab 160
Coloured	S- 3XL	70,57	64,14	59,86



YOKO.
HI-VIS



YK05 | HVK05 **Hi-Vis Pull-Over Hoodie**

100% Polyester
S, M, L, XL, XXL, 3XL
280 g/m²

YOKO

BLACK HI-VIS ORANGE HI-VIS ORANGE/NAVY
HI-VIS YELLOW HI-VIS YELLOW/NAVY NAVY

Entspricht EN ISO20471 Class 3 | Hergestellt aus fusselfreiem, weichem, gestricktem Single-Jersey-Polyestergewebe | Zwei 5 cm breite Reflektions-Streifen um Körper, Arme und einer über jeder Schulter | Angesetzte Kapuze mit Kordelzug | Nackenband für zusätzlichen Komfort | Tief angesetzte Ärmel | Gestrickte Ripp-Bündchen an Ärmeln und Saum | Kängurutasche an der Vorderseite | Durchgehend Doppelnähte | Der Hersteller gewährleistet die Reflektionseigenschaft gemäß EN-Norm für 25 Waschgänge

Farbe	Größen	1	ab 20	ab 200
Coloured	S- 3XL	47,05	41,89	39,20



YOKO.
HI-VIS



YK07 | HVK07 **Hi-Vis Zip Hoodie**

100% Polyester
S, M, L, XL, XXL, 3XL
280 g/m²

YOKO

BLACK HI-VIS ORANGE HI-VIS YELLOW
HI-VIS YELLOW/NAVY NAVY ORANGE/NAVY

Hi-Vis Yellow und Orange entsprechen EN ISO 20471:2013 Class 3 Orange und Orange/NAVY entsprechen außerdem RIS-3279-TOM für die Nutzung in der Bahnindustrie. Black und Navy für verbesserte Sichtbarkeit | Aus 280 g/m² fussel-freiem, weichem, gestricktem Single-Jersey-Polyestergewebe | Zwei 5 cm breite Reflektions-Streifen um Körper, Arme und einer über jeder Schulter | Kapuze mit Kordelzug | Durchgehender Front-Reißverschluss | Zwei Handwärmetaschen | Durchgehend Doppelnähte | Der Hersteller gewährleistet die Reflektionseigenschaft gemäß EN-Norm für 25 Waschgänge

Farbe	Größen	1	ab 20	ab 200
Coloured	S- 3XL	47,05	41,89	39,20



YOKO.
HI-VIS

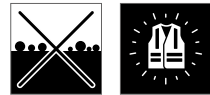

YKK06 | HVK06 **Hi-Vis 1/4 Zip Sweatshirt**

100% Polyester
S, M, L, XL, XXL, 3XL
280 g/m²

YOKO

HI-VIS ORANGE HI-VIS YELLOW

Entspricht EN ISO 20471:2013 Class 3 / Orange entspricht außerdem RIS-3279-TOM | Zwei 5 cm breite Reflektions-Streifen um den Körper, die Arme und über beide Schultern | Antipilling-Fleece mit warmem Jersey-Futter | Gefütterter, stoffgleicher Stehkragen | Farblich passender ¼-Reißverschluss am Kragen | Bündchen und Taillenbund gerippt | Durchgehend Doppelnähte | Der Hersteller gewährleistet die Reflektionseigenschaften gemäß EN-Norm für 25 Waschgänge bis 40 °C

Farbe	Größen	1	ab 20	ab 200
Coloured	S- 3XL	47,05	41,89	39,20

Mehr Artikel sind online verfügbar.



REGATTA
PROFESSIONAL



RG6250 | TRF625 **Pro Hi-Vis F/Z Hoodie**

65% Polyester / 35% Baumwolle
S, M, L, XL, XXL, 3XL

Regatta High Visibility



65% Polyester / 35% Baumwolle mit angerauter Innenseite | EN ISO 20471:2013 + A1:2016 Klasse 2 | Orange auch RIS-3279/TOM | Kapuze mit Jersey-Futter | Fest angebrachte Kapuze mit Verstellmöglichkeiten | Gerippte Ärmelabschlüsse und Saum | 2 untere Taschen | Abgewinkelte Reflektions-Streifen

Farbe	Größen	1	ab 16	ab 160
Coloured	S- 3XL	81,04	73,66	68,78



NEW

KORNTEx

KX422 | KXZHO **Hi-Vis Zipper Hoody Galway**

100% Polyester
S, M, L, XL, XXL, 3XL
260 g/m²

Korntex



EN ISO 20471:2013/A1:2016 | Zwei 5cm breite Reflexstreifen umlaufend um den Körper | Je 1 Reflexstreifen über jede Schulter, sowie je 2 Reflexstreifen an den Ärmeln | Kapuze mit grauem Kordelzug | Bündchen grau abgesetzt und gerippt | Reißverschluss in der vorderen Mitte

Farbe	Größen	1	ab 24	ab 240
Coloured	S- 3XL	41,70	36,79	35,39



Result
GENUINE RECYCLED

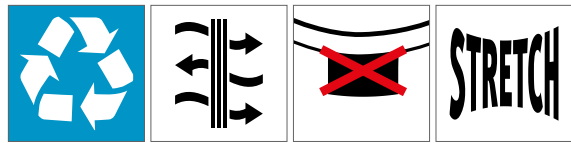

RT503 | R503X **Recycled Zipped Safety Hoody**

100% Polyester
S, M, L, XL, XXL, 3XL

Result Genuine Recycled



100% recyceltes REPREVE®-Polyester mit warmem, gebürstetem Innenfleece, Ripp-Bund: 100% Polyester | Atmungsaktiv | Windabweisend | EN ISO 20471: 2013+A1:2016 Klasse 2 | RIS-3279-TOM Klasse 2 (nur Orange) | Ärmelbündchen und Saum aus schwerem Stretch-Ripp | Leicht dehnbare, bedruckte Sicherheitsbänder | Durchgehender YKK-Reißverschluss mit Schieber | Front- und Brusttaschen mit Reißverschluss | Warm gebürstetes Innenfleece | Kapuze mit Zugband | Aufhänger | Hochwertiger REPREVE®-Recyclingstoff aus umweltfreundlichen Materialien, hergestellt aus recycelten Plastikflaschen und Industrieabfällen | Recyclierbar | Bereit für Branding | Polybeutel ist biologisch abbaubar | Hergestellt aus 14 Plastikflaschen (1 Liter) | Der Hersteller gewährleistet die Reflektionseigenschaften gemäß EN-Norm für 25 Waschgänge bis 40 °C

Farbe	Größen	1	ab 10	ab 100
Coloured	S- 3XL	70,33	65,57	63,19



YKO08F | HV008F

Reversible Fleece Bodywarmer

100% Polyester
S, M, L, XL, XXL, 3XL
280 g/m²

YKO

HI-VIS ORANGE HI-VIS YELLOW

Entspricht Norm EN ISO20471:2013 Class 2 | Leichtgewichtiger, doppelseitiger Fleece-Bodywarmer, für hohe Sichtbarkeit und Wärme | Wasserdichtes Oxford PU-beschichtetes Polyester-Material mit rückseitigem Antipilling-Fleece in Navy | Durchgehender Reißverschluss bis zum Kinn | Zwei Handwärmer-Taschen auf jeder Seite | Der Hersteller gewährleistet die Reflektionseigenschaft gemäß EN-Norm für 25 Waschgänge | Klettverschluss unten als Veredelungszugang

Farbe	Größen	1	ab 20	ab 200
Coloured	S- 3XL	43,74	38,96	36,46



NEW



KX143 | KXBW

Hi-Vis Bodywarmer Elbrus

100% Polyester
S, M, L, XL, XXL, 3XL
180 g/m²

Kortex

SIGNAL ORANGE SIGNAL YELLOW

EN ISO 20471:2013/A1:2016 | Reversibler Bodywarmer mit Broken-Reflexstreifen | TPU-laminiertes Polyestergewebe mit wasserabweisender Funktion | Im Design integrierte Absteppungen | Versteckte Brusttasche | 2 Seiteneingriffstaschen

Farbe	Größen	1	ab 25	ab 250
Coloured	S- 3XL	88,92	77,33	74,35



KX803 | KXTABW

Hi-Vis Reversible Bodywarmer Ural

100% Polyester
S, M, L, XL, XXL, 3XL

Kortex

SIGNAL ORANGE SIGNAL YELLOW

Kortex® Bodywarmer mit Polyesterfutter und innovativer Wendefunktion | 600D Oxford-Polyester | Zertifiziert nach EN ISO 20471:2013 + A1:2016, Klasse 2, Orange entspricht zudem der GO/RT 3279 | Außenmaterial Variante B: 100% Polyester | Der Hersteller gewährleistet die Reflektionseigenschaft gemäß EN-Norm für 25 Waschgänge bis 40 °C | Gebrauchsanweisung in den 24 Amtssprachen der EU | Einzeln in Polybeutel verpackt

Farbe	Größen	1	ab 25	ab 250
Coloured	S- 3XL	49,74	43,24	41,58



RG840 | TRA840

Pro Hi-Vis Bodywarmer

100% Polyester
S, M, L, XL, XXL, 3XL
200 g/m²

Regatta High Visibility

ORANGE/NAVY YELLOW/NAVY

Wasserdichtes und atmungsaktives Isotex 10000 Polyester 300D Gewebe | Entspricht EN20471:2013 +A1:2016 Klasse 2 (orange auch RIS-3279-TOM) | 180 g/m² Thermo-Guard Isolierung | Eine Brusttasche mit Reißverschluss und zwei tief angesetzten Reißverschluss-Taschen | Der Hersteller gewährleistet die Reflektionseigenschaft gemäß EN-Norm für fünf Waschgänge

Farbe	Größen	1	ab 8	ab 80
Coloured	S- 3XL	73,19	66,52	62,12



RG871 | TRA871

Pro Hi-Vis Thermal Bodywarmer

100% Polyester
S, M, L, XL, XXL, 3XL

Regatta High Visibility

ORANGE/NAVY YELLOW/NAVY

Wasserdichtes Hydrafort-Polyester-Gewebe | EN ISO 20471:2013 + A1:2016 Klasse 2 | Orange auch RIS-3279/TOM | 140 g/m² Thermo-Guard-Körperisolierung | Eine Brusttasche mit Reißverschluss und zwei untere Taschen mit Reißverschluss | Abgewinkelte Reflektions-Streifen

Farbe	Größen	1	ab 8	ab 80
Coloured	S- 3XL	86,28	78,42	73,19



RT332 | R332X

Reversible Soft Padded Safety Gilet

Außen + Füllung: 100% Polyester, Futter: 100% Nylon (Navy)
S, M, L, XL, XXL, 3XL, 4XL
220 g/m²

Result Safe-Guard

FLUORESCENT ORANGE/NAVY FLUORESCENT YELLOW/NAVY

Außen: 100% Polyester-Stretch-Twill /TPU Folie | Füllung: weicher Polyester | ISO EN20471:2013 Klasse 2, Orange entspricht auch RIS-3279-TOM | Aufgedruckte Sicherheitsstreifen am Körper | Kontrasteinsätze und Innenfutter (wendbar) in Navy | Eingefasster, weicher Ärmelausschnitt und Saum | Reißverschlussaschen | Stehkragen | Aufhänger | Zum Veredeln geeignet - Ohne Markenlabel | Der Hersteller gewährleistet die Reflektionseigenschaft gemäß EN-Norm für zehn Waschgänge

Farbe	Größen	1	ab 10	ab 100
Coloured	S- 4XL	79,73	74,97	71,88



SAFE-GUARD
by **Result**



RT451 | R451X **Printable Safety Softshell Gilet**

100% Polyester
S, M, L, XL, XXL, 3XL, 4XL
280 g/m² Result Safe-Guard

FLUORESCENT ORANGE/BLACK	FLUORESCENT YELLOW/BLACK
--------------------------	--------------------------

3-lagiges, mechanisches Garn bestehend aus: | Außenschicht: 100% Polyester | Mittelschicht: wasserdichte (8000 mm) atmungsaktive (600g) und winddichte TPU Membran | Innen: Microfleece, 100 % Polyester | EN ISO 20471:2013+A1:2016, Fluorescent Orange: RIS-3279-TOM | Aufgedruckte Reflektions-Streifen an Schultern, Körper und Ärmeln | Schwarzer Farbkontrast | Reißverschlussaschen | Stehkragen | Anhänger | Sehr weich, leicht und warm | Dunkler, schmutzunempfindlicher Einsatz unten | Ohne Logo, etikettfrei | Der Hersteller gewährleistet die Reflektionseigenschaft gemäß EN-Norm für fünf Waschgänge!

Farbe	Größen	1	ab 10	ab 100
Coloured	S- 4XL	46,29	42,72	40,94



YOKO HI-VIS



YK005 | HV005 **Hi-Vis Two-Tone Bodywarmer**

100% Polyester
S, M, L, XL, XXL, 3XL
190 g/m² YOKO

HI-VIS YELLOW/NAVY	ORANGE/NAVY
--------------------	-------------

Entspricht ENISO20471:2013 Klasse 2; Orange/Navay entspricht außerdem RIS-3279-TOM | Aus drei Schichten: Außenschicht: wasserdichter PU-beschichteter Oxford Polyester, Mittelschicht: Vliesgewebe und Innenschicht: Fleece-Futter für ein Maximum an Spritzwasserschutz, Tragekomfort und Wärme | Der marineblaue Saum sorgt für einen schönen Kontrast und hält sauber | Brusttasche für Handy mit D-Ring darunter | Zwei untere Taschen | Zugang zur Logodekoration | Der Hersteller garantiert die Reflexeigenschaften nach EN-Norm für 25 Waschgänge bei 40 °C.

Farbe	Größen	1	ab 20	ab 200
Coloured	S- 3XL	42,65	37,98	35,56



YOKO HI-VIS



YK006 | HV006 **Hi-Vis Softshell Gilet**

100% Polyester
S, M, L, XL, XXL, 3XL
345 g/m² YOKO

HI-VIS ORANGE	HI-VIS ORANGE/NAVY
HI-VIS YELLOW	HI-VIS YELLOW/NAVY

Hi-Vis Yellow und High-Vis Yellow / Navy, Orange und Orange / Navy entsprechen EN ISO 20471:2013 Klasse 2 | Orange und Orange/Navy entsprechen GO/RT 3279 und sind für die Schienenfahrzeugindustrie zugelassen | 5 cm breite Reflektions-Streifen um den Körper und einer über jeder Schulter | 100% wasserdichte Reißverschlüsse und Reißverschluss-Anhänger mit Markenlogo vorne und an der Brusttasche | Zwei Handwärmer-Taschen mit Reißverschluss | Geformter Lendenwirbelbereich für Style | Kontrastfarbe Navy ist für die Abfringung eines Firmenlogos geeignet und Abnutzung ist weniger sichtbar | Außenschicht: 345 g/m², bis 8.000 mm wasserdichtes, versiegeltes Gewebe aus 100% Polyester, Mittelschicht: Wasserdichtes TPU, Innenschicht: Microfleece | Der Hersteller gewährleistet die Reflektionseigenschaften gemäß EN-Norm für 25 Waschgänge bis 40 °C

Farbe	Größen	1	ab 20	ab 200
Coloured	S- 3XL	68,66	61,12	57,22



YOKO HI-VIS



YK007 | HV007 **Hi-Vis Kensington Hooded Gilet**

100% Polyester
S, M, L, XL, XXL, 3XL
340 g/m² YOKO

HI-VIS ORANGE	HI-VIS YELLOW	NAVY
---------------	---------------	------

Eine elegante Hi-Vis-Weste für Sicherheit, Komfort, Qualität und Style | Aus weichem, schön gestepptem und wasserdichtem Material | Hi-Vis Yellow und Orange entsprechen EN ISO 20471:2013 Klasse 2; Orange entspricht auch GO/RT3279 für die Eisenbahnindustrie | Zwei 5 cm breite, V-förmige, reflektierende Bänder am Hauptteil | Fleece-gefütterte Kapuze mit elastischen Details, Brusttasche und zwei eingesetzte Einschubtaschen mit Reißverschluss | Eine große aufgesetzte Tasche am innen fixierten Fleecefutter | Zusätzliche, reflektierende Paspelierung um die elastischen Armlöcher und am unteren Hauptteil für bessere Sichtbarkeit und einen coolen Look im Dunkeln | Tolle Farbauswahl für Arbeit und Freizeit | Versteckter Reißverschluss an der unteren Innenseite zur Dekoration | Farbe Navy nur für verbesserte Sichtbarkeit | Der Hersteller gewährleistet die Reflektionseigenschaften gemäß EN-Norm für 25 Waschgänge bis 40 °C

Farbe	Größen	1	ab 20	ab 200
Coloured	S- 3XL	69,38	61,78	57,81



korntex



KX800 | KXFJ **Hi-Vis Fleece-Jacket Bergen**

100% Polyester
S, M, L, XL, XXL, 3XL
260 g/m² Korntex

SIGNAL ORANGE	SIGNAL YELLOW
---------------	---------------

Korntex® Hi-Vis Fleecejacke | Zertifiziert nach EN ISO 20471:2013 + A1:2016, Klasse 3 | Orange entspricht zudem der GO/RT 3279 | Zwei 5 cm breite Reflektions-Streifen um den Körper, Ärmel sowie über beide Schultern | Stoffgleiche, elastische Bündchen | Der Hersteller gewährleistet die Reflektionseigenschaft gemäß EN-Norm für 25 Waschgänge bis 40 °C

Farbe	Größen	1	ab 24	ab 240
Coloured	S- 3XL	48,48	42,79	41,15



REGATTA PROFESSIONAL



RG6550 | TRF655 **Pro Hi-Vis 250 Fleece**

100% Polyester
S, M, L, XL, XXL, 3XL
Regatta High Visibility

ORANGE/NAVY	YELLOW/NAVY
-------------	-------------

Antipilling Symmetry-Fleece | EN ISO 20471:2013 + A1:2016 Klasse 2 | Orange auch RIS-3279/TOM | Innen-Reißverschluss und Kinnschutz | Zwei untere Taschen | Reißverschluss vorne | Abgewinkelte Reflektions-Streifen | Bund mit verstellbarem Kordelzug

Farbe	Größen	1	ab 16	ab 160
Coloured	S- 3XL	65,33	59,38	55,45



REGATTA
PROFESSIONAL



RG6600 | TRF660

Pro Hi-Vis H/Z Fleece Top

100% Polyester
S, M, L, XL, XXL, 3XL

Regatta High Visibility

ORANGE	YELLOW
--------	--------

Antipilling Symmetry-Fleece | EN ISO 20471:2013 + A1:2016 Klasse 2 | Orange auch RIS-3279/TOM | Viertel-Reißverschluss | Abgewinkelte Reflektions-Streifen

Farbe	Größen	1	ab 16	ab 160
Coloured	S - 3XL	50,93	46,29	43,20



SAFE-GUARD
by Result



RT329 | R329X

Safety Microfleece Jacket

100% Polyester
S, M, L, XL, XXL, 3XL, 4XL
280 g/m²

Result Safe-Guard

FLUORESCENT ORANGE/WORKGUARD GREY	FLUORESCENT YELLOW/WORKGUARD GREY
-----------------------------------	-----------------------------------

Zertifiziert nach ISOEN20471:2013, Klasse 2 | Reflektions-Streifen an Schultern, Körper und Ärmeln | Kontrasteinsätze in Workguard Grey | Reißverschluss-taschen | Stehkragen | Aufhänger | Ungefüttert | Der Hersteller gewährleistet die Reflektionseigenschaft gemäß EN-Norm für 25 Waschgänge

Farbe	Größen	1	ab 10	ab 100
Coloured	S - 4XL	55,45	51,17	49,15

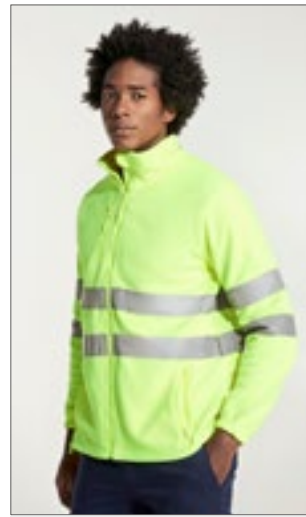

WORK WEAR



RY9305 | HV9305

Altair Hi-Viz Fleece Jacket

100% Polyester
S, M, L, XL, XXL, 3XL, 4XL
300 g/m²

Roly Workwear

DARK LEAD 46/FLUOR YELLOW 221	FLUOR YELLOW 221
GARDEN GREEN 52/FLUOR YELLOW 221	NAVY BLUE 55/FLUOR ORANGE 223
NAVY BLUE 55/FLUOR YELLOW 221	

100% Polyester, Mikrofleece, 300 g/m² | Durchgehender Reißverschluss mit Kinnschutz | Zwei Reflexbänder auf Brust und Ärmeln | Zwei Fronttaschen mit Reißverschluss Ton-in-Ton und Brusttasche | Elastische Ärmelbündchen und Stopper im Saum | Windabweisend | Zertifiziert nach CE-Normen: EN ISO 13688:2013 und EN ISO 20471:2013/A1:2016, Klasse II | Der Hersteller gewährleistet die Reflektionseigenschaft gemäß EN-Norm für 25 Waschgänge bis 30 °C

Farbe	Größen	1	ab 15	ab 150
Coloured	S - XXL	31,01	27,75	26,70
Coloured	3XL	33,18	29,68	28,56
Coloured	4XL	37,87	33,89	32,61



YOKO HI-VIS



YK08 | HVK08

Hi-Vis Fleece Jacket

100% Polyester
S, M, L, XL, XXL, 3XL
380 g/m²

YOKO

HI-VIS ORANGE	HI-VIS ORANGE/NAVY
HI-VIS YELLOW	HI-VIS YELLOW/NAVY

EN ISO20471:2013 Class 3 | 5 cm breite Reflektions-Streifen aus 3M™ Scotchlite™ | Je zwei Reflektions-Streifen um den Körper und die Ärmel, je einer über die Schultern | Durchgehender Reißverschluss vorne | Beste Trageeigenschaften durch elastische Ärmel-Bündchen und Bund sowie hohen Kragen | Zwei tief aufgesetzte Taschen | Hi-Vis Orange und Orange/Navay entsprechen RIS-3279-TOM | Optimale Arbeitskleidung für Flughafenmitarbeiter, Kurier, Öl-Plattformpersonal, Straßenarbeiter und Müllabfuhr, etc. | Antipilling-Polyester | Der Hersteller gewährleistet die Reflektionseigenschaft gemäß EN-Norm für 25 Waschgänge

Farbe	Größen	1	ab 15	ab 150
Coloured	S - 3XL	54,74	48,74	45,62



YOKO HI-VIS



YK10B | HVK10B

Hi-Vis 2 Bands 2-Tone Fleece Jacket

100% Polyester
S, M, L, XL, XXL, 3XL
380 g/m²

YOKO

HI-VIS YELLOW/NAVY

EN ISO20471:2013 Class 2 | 5 cm breite Reflektions-Streifen | Zwei Reflektions-Streifen um den Körper und die Ärmel | Durchgehender Reißverschluss vorne | Hoher Tragekomfort durch elastische Ärmelbündchen und Bund sowie hohen Kragen | Zwei tief aufgesetzte Taschen | 380 g/m² Antipilling-Polyester | Navyfarbener Kontrast-Streifen an Bund und Manschetten, um Verschmutzungen zu absorbieren | Ideal für Besticken und Beflocken | Der Hersteller gewährleistet die Reflektionseigenschaft gemäß EN-Norm für 25 Waschgänge

Farbe	Größen	1	ab 15	ab 150
Hi-Vis Yellow/ Navy	S - 3XL	54,74	48,74	45,62



KORTTEX



KX508 | KXLWJ

Light Weight Hi-Vis Jacket Andorra

100% Polyester
S, M, L, XL, XXL, 3XL
120 g/m²

Korttex

SIGNAL ORANGE	SIGNAL YELLOW
---------------	---------------

Zertifiziert nach EN ISO 20471:2013 + A1:2016, Klasse 3 | Orange entspricht zudem der GO/RT 3279 | Verschleißbar mit zwei Klettverschlüssen | Zwei Reflektions-Streifen quer über der Schulter und auf jedem Ärmel | Reflektionseigenschaft gemäß EN-Norm für 25 Waschgänge bis 40 °C | Gebrauchsanweisung in den 24 Amtssprachen der EU

Farbe	Größen	1	ab 25	ab 250
Coloured	S - 3XL	16,37	14,23	13,69



YOKO HI-VIS



YK450 | HVS450 **Hi-Vis Soft Flex Breathable Rain Jacket**

100% Polyester
S, M, L, XL, XXL, 3XL
210 g/m²

YOKO

HI-VIS YELLOW ORANGE

Polyester (300D) | Entspricht EN ISO 20471:2013 Klasse 3 und EN343 Klasse 3.3 | Hergestellt aus weichem, atmungsaktiven und transferbeschichteten PU-Außenmaterial mit Mesh-Futter | 3M hitzebeständige reflektierende Bänder um Körper und Arme | Eine Stütze über jeder Schulter | Überschnittene Kapuze | Elastische Ärmelabschlüsse | Zwei untere Taschen | Kordelzug am Saum | Durchgehend verschweißte Nähte mit Ziernähten und Klebeband | Der Hersteller garantiert die Reflexeigenschaften nach EN-Norm für 25 Waschgänge bei 40 °C.

Farbe	Größen	1	ab 10	ab 100
Coloured	S- 3XL	109,67	97,65	91,39



REGATTA PROFESSIONAL



RG497 | TRW497 **Pro Hi-Vis Packaway Jacket**

100% Polyester
S, M, L, XL, XXL, 3XL
140 g/m²

Regatta High Visibility

ORANGE YELLOW

Wasserdichtes Hydrafort 100%-Polyester-Material | Winddichtes Material | Versiegelte Nähte | Gelb entspricht EN20471 Klasse 3 | Farbton Orange entspricht auch RIS-3279/TOM | Fest angebrachte Kapuze mit Verstellmöglichkeiten | 2 untere Taschen | Verstaubar in separater Tasche mit Aufhängeschleife | EN343 Klasse 3:2 | Der Hersteller gewährleistet die Reflexionseigenschaft gemäß EN-Norm für fünf Waschgänge

Farbe	Größen	1	ab 24	ab 240
Coloured	S- 3XL	54,86	49,86	46,53



SAFE-GUARD by Result

Result core



RT216 | R216X **High Vis Waterproof Suit**

100% Polyester
XS, S, M, L, XL, XXL, 3XL, 4XL
210 g/m²

Result Safe-Guard

FLUORESCENT YELLOW

Wind- und wasserdicht 2.000 mm | Stormdri 2000-Gewebe | PVC beschichtet | Jacke: Windschutzleiste mit Druckknopf über robustem Reißverschluss | Saum mit verstellbarem Kordelzug | Integrierte Kapuze mit Kordelzug | Seitliche Fronttaschen mit Abdeckung | Elastische Ärmelbündchen | Versiegelte Nähte | Anhänger | Netzfutter im Rücken für bessere Belüftung | Reflektions-Streifen am Körper | Hose: seitliche Eingrifftaschen | Elastischer Bund | Reflektions-Streifen an der Hose | Der Hersteller gewährleistet die Reflexionseigenschaften gemäß EN-Norm für 25 Waschgänge bis 40 °C

Farbe	Größen	1	ab 10	ab 100
Fluorescent Yellow	XS- 4XL	32,37	29,87	28,68



REGATTA PROFESSIONAL



RG722 | TRA722 **Pro Hi-Vis Softshell Jacket**

100% Polyester
S, M, L, XL, XXL, 3XL

Regatta High Visibility

ORANGE/NAVY YELLOW/NAVY

Gewebtes, wasserdichtes und atmungsaktives Softshell XPT 2-Lagen-Membrangewebe | EN ISO 20471:2013 + A1:2016 Klasse 2 | Orange auch RIS-3279/TOM | Zwei untere Taschen mit Reißverschluss | Innen-Reißverschluss und Kinnschutz | Trägt nicht auf | Abgewinkelte Reflektions-Streifen

Farbe	Größen	1	ab 16	ab 160
Coloured	S- 3XL	84,97	77,23	72,11



REGATTA PROFESSIONAL



RG625 | TRA625 **Pro Hi-Vis Softshell Jacket**

100% Polyester
S, M, L, XL, XXL, 3XL
310 g/m²

Regatta High Visibility

ORANGE/NAVY YELLOW/NAVY

Gewebtes, wasserdichtes und atmungsaktives Softshell XPT 3-Lagen-Membrangewebe | Gelb entspricht EN20471 Klasse 2 | Farbton Orange entspricht auch RIS-3279 / TOM | 2 untere Taschen mit Reißverschluss | Verstellbarer Gummizug im Saum | Durchgehender Reißverschluss mit Abdeckung innen und Kinnschutz | Eine Brusttasche | Der Hersteller gewährleistet die Reflexionseigenschaft gemäß EN-Norm für fünf Waschgänge

Farbe	Größen	1	ab 16	ab 160
Coloured	S- 3XL	104,60	95,08	88,77



korntex



KX807 | KXSSHJ **Hi-Vis Softshell Jacket**

100% Polyester
S, M, L, XL, XXL, 3XL
300 g/m²

Korntex

SIGNAL ORANGE SIGNAL YELLOW

Korntex® Hochsichtbarkeits-Softshelljacke | Zertifiziert nach EN ISO 20471:2013 + A1:2016 | Orange entspricht zudem der GO/RT 3279 | Der Hersteller gewährleistet die Reflexionseigenschaft gemäß EN-Norm für 25 Waschgänge bis 40 °C | Zwei 5 cm breite Reflektionsstreifen um den Körper | Zwei 5 cm breite Reflektionsstreifen über der Schulter | Winddicht mit wärmeisolierendem Fleece-Innenfutter | Zwei Seitentaschen | Eine Brusttasche mit Reißverschluss | Mit EAN Barcode ausgestattet | Gebrauchsanweisung in den 24 Amtssprachen der EU | Einzeln in Polybeutel verpackt

Farbe	Größen	1	ab 25	ab 250
Coloured	S- 3XL	81,99	72,35	69,57

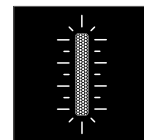

KX812 | KXBRSSHRJ

**Premium Hi-Vis Broken
Reflex Softshell Jacket
Copenhagen**

100% Polyester

S, M, L, XL, XXL, 3XL

200 g/m², Signal Red/Black: 180 g/m²

Kortex

SIGNAL ORANGE/BLACK

SIGNAL RED/BLACK

SIGNAL YELLOW/BLACK

Zertifiziert nach EN ISO 20471:2013 + A1:2016, Klasse 3 und EN 343:1, Orange entspricht zudem der GO/RT 3279 | Wasserdicht bis zu einer Wassersäule von 8000mm | Winddicht | Segmentierte Reflexionsstreifen für ideale Bewegungsfreiheit | Reißverschluss mit durchgehender Windpatte und Druckknöpfen am Halsausschnitt | Napoleontaschen mit Reißverschluss auf beiden Seiten | 2 verdeckte Taschen unterhalb der unteren Reflexstreifen | Kapuze im Kragen verstaubar | Durch Klettverschluss anpassbare Ärmelbündchen | Veredelungszugang in der Innenseite | Waschbar bis 40° | Mit EAN Barcode ausgestattet

Farbe	Größen	1	ab 10	ab 100
Coloured	S- 3XL	115,67	100,58	96,72
Signal Red/Black	S- 3XL	123,28	108,81	104,62

Mehr Artikel sind online verfügbar.



SAFE-GUARD
by **Result**



RT117 | R117X

High Vis Soft Shell Jacket

100% Polyester, Mittelschicht: 100% Polyurethan
S, M, L, XL, XXL, 3XL
310 g/m²

Result Safe-Guard

FLUORESCENT ORANGE **FLUORESCENT YELLOW**

Zertifiziert nach ISOEN20471:2013, Klasse 2 | 3-lagiger, 5.000 mm wasserdichter Softshell-Verbundstoff (310 g/m²) | Atmungsaktiv 3.000 g/m² / 24h | Außenschicht: 100% Polyester | Mittelschicht: Thermoplastische Polyurethan-Membran | Innenschicht: Microfleece für noch mehr Wärme | Futter: 100 % Polyester-Trikotfutter an oberer Rückseite | 50 mm breite, aufgenähte Reflektionsstreifen | Weiches, dehnfähiges Material | Modisch geschnitten mit verlängertem Rücken | Innere Windschutzleiste bis zum Kragen und Oberkörper | Dekorative Passe an der Vorderseite | Durchgehender Front-Reißverschluss | Zwei Seitentaschen mit Reißverschluss, eine Brusttasche mit Reißverschluss, zwei große Innentaschen und eine Handy-Innentasche | Verstellbarer Gummizug im Saum | Der Hersteller gewährleistet die Reflektionseigenschaft gemäß EN-Norm für fünf Waschgänge!

Farbe	Größen	1	ab 10	ab 100
Coloured	S- 3XL	76,04	71,28	68,31



SAFE-GUARD
by **Result**



RT331 | R331X

Dynamic Softshell Coat

100% Polyester
S, M, L, XL, XXL, 3XL, 4XL
310 g/m²

Result Safe-Guard

FLUORESCENT ORANGE **FLUORESCENT YELLOW**

3-lagiges Verbundmaterial | Wasserdichte (bis 8.000mm), atmungsaktive (1.000 g/m² / 24h) und winddichte TPU-Membran | Innenmaterial: Polyester Microfleece | Futter: Polyester-Wattierung | EN ISO 20471:2013 Klasse 2 | Farbe Orange: GO / RT 3279 ISSUE 8: Klasse 2 | Kapuze im Kragen (verstaubar) aus Trikotfutter mit Klettverschluss | Reflektierende Details und diagonalen Druck auf Körper und Ärmeln | Hochwertiger, durchgehender 2-Wege-Reißverschluss vorne mit Windschutzleiste außen und Druckknöpfen | Windschutzleiste innen, mit Kinnschutz | Saum mit verstellbarem, elastischen Kordelzug | Kontrastfarbendes Innenfutter aus grauem Trikotmaterial | Drei Außentaschen mit Reißverschluss | Zwei Innentaschen | Innenliegende Ärmelbündchen | Stehkragen | Anhänger | Veredelungszugang: verdeckter Reißverschluss im unteren Rücken und im Brustbereich links

Farbe	Größen	1	ab 10	ab 100
Coloured	S- 4XL	130,78	126,02	120,90



SAFE-GUARD
by **Result**



RT333 | R333X

Safety Padded Softshell Blouson

100% Polyester
S, M, L, XL, XXL, 3XL
270 g/m²

Result Safe-Guard

FLUORESCENT ORANGE

Aufgenähte Reflektions-Streifen an Körper, Schultern und Ärmeln | Windschutzleiste außen mit Druckknopf | Elastische Taille und Manschetten | Integrierte Kapuze | Durchgehender Reißverschluss an der Vorderseite | Fronttaschen | Steppfutter | Schnell trocknend | Unisex | 3-lagiges Verbundmaterial bestehend aus Außenschicht und Innenfutter: 100% Polyester / Mittelschicht: wasserdichte (bis 2.000mm), atmungsaktive und winddichte Membran / Innenschicht: 100% Polyester Microfleece / Wattierung: 100% Polyester 160g | Fluorescent Yellow und Orange: EN20471: 2013 Klasse 2 | Der Hersteller gewährleistet die Reflektionseigenschaft gemäß EN-Norm für 25 Waschgänge

Farbe	Größen	1	ab 10	ab 100
Fluorescent Orange	S- 3XL	32,08	29,70	28,51



SAFE-GUARD
by **Result**



RT450 | R450X

Printable Safety Softshell Jacket

100% Polyester
S, M, L, XL, XXL, 3XL, 4XL
280 g/m²

Result Safe-Guard

FLUORESCENT ORANGE/BLACK **FLUORESCENT YELLOW/BLACK**

3-lagiges, mechanisches Garn bestehend aus: | Außenschicht: 100% Polyester | Mittelschicht: wasserdichte (8000 mm) atmungsaktive (600g) und winddichte TPU Membran | Innen: Microfleece, 100 % Polyester | EN ISO 20471:2013+A1:2016, Fluorescent Orange: RIS-3279-TOM | Aufgedruckte Reflektionsstreifen an Schultern, Körper und Ärmeln | Schwarzer Farbkontrast | Eingefasste, weiche Bündchen | Reißverschlussstaschen | Stehkragen | Anhänger | Dunkle untere Blenden verdecken den Schmutz | Ohne Logo, neutrales Etikett | Leicht und warm | Geräuscharm zu tragen | Der Hersteller gewährleistet die Reflektionseigenschaft gemäß EN-Norm für fünf Waschgänge!

Farbe	Größen	1	ab 10	ab 100
Coloured	S- 4XL	61,29	56,53	54,26



SAFE-GUARD
by **Result**

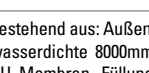

RT475 | R475X

Printable Waterproof Softshell Safety Coat

100% Polyester
S, M, L, XL, XXL, 3XL, 4XL

Result Safe-Guard

FLUORESCENT ORANGE/BLACK **FLUORESCENT YELLOW/BLACK**

200 g/m²; 2-lagiges, mechanisches Garn bestehend aus: Außenschicht: 100% Polyester, Mittelschicht: wasserdichte 8000mm, atmungsaktive 3000g und winddichte TPU Membran, Füllung: 100% Polyester, Innenfutter: 100% wattiertes Polyester | EN ISO 20471:2013+A1:2016 Klasse 2, RIS-3279-TOM (nur Orange) | Wasserdicht bis 8000 mm, atmungsaktiv bis 3000 mvp, winddicht | Bedruckte Sicherheits-Body-Bänder mit weichem Tragegefühl | Teilweise elastischer Ärmelabschluss mit Klettverschluss | Verstellbare, versenkbare Kapuze | Vordertaschen mit Klettverschluss | Sturmpatte mit Klettverschluss | Brusttasche mit Reißverschluss | Schwarzer Farbkontrast | Stehkragen | Steppfutter | Versiegelte Nähte | Innentasche | Anhänger | Weiche, geschmeidige, reflektierende Sicherheitsbänder | Dunkle untere Blenden verdecken den Schmutz | Bereit für Branding: Ohne Etikett | Veredelungszugang: verdeckter Reißverschluss im Brustbereich links und unten am Saum | Veredelung: Direktdruck (nicht DTG), Transfer und Stickerei (Hinweis: immer testen, um sicherzustellen, dass die Tinten und Geräte für den Druck auf diesem Stoff geeignet sind) | Der Hersteller gewährleistet die Reflektionseigenschaft gemäß EN-Norm für zehn Waschgänge

Farbe	Größen	1	ab 10 (3XL ab 5)	ab 100 (3XL ab 50)
Coloured	S- XXL	118,88	114,12	109,36
Coloured	3XL- 4XL	118,88	114,12	109,36



SAFE-GUARD
by **Result**

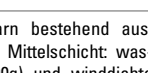

RT476 | R476X

Printable Ripstop Safety Softshell Jacket

100% Polyester
S, M, L, XL, XXL, 3XL, 4XL

Result Safe-Guard

FLUORESCENT ORANGE/BLACK **FLUORESCENT YELLOW/BLACK**

310 g/m²; 3-lagiges, mechanisches Garn bestehend aus: Außenschicht: 100% Polyester (Ripstop), Mittelschicht: wasserdichte (8000mm), atmungsaktive (3000g) und winddichte TPU Membran, Innenschicht: 100% Polyester Microfleece, Schultereinsätze: 100% Polyester Oxford | Strapazierfähige wasserabweisende Oberfläche, atmungsaktiv, winddicht | EN ISO 20471:2013+A1:2016 Klasse 2, RIS-3279-TOM (nur Orange) | Schwarze Kontrastblenden aus stabilem Oxford Nylon | Geschmeidige bedruckte, reflektierende Body-Bänder | Reißverschlussstaschen | Stehkragen | Fleece-Futter | Durchgehender YKK-Reißverschluss | Kinnschutz | Offener Ärmelabschluss | Anhänger | Starke Einsätze aus Oxford Nylon in dunkler Kontrastfarbe verdecken den Schmutz | Flexible und geschmeidige bedruckte Sicherheits-Body-Bänder | Bereit für Branding: Ohne Etikett | Veredelung: Direktdruck (nicht DTG), Transfer und Stickerei (Hinweis: immer testen, um sicherzustellen, dass die Tinten und Geräte für den Druck auf diesem Stoff geeignet sind) | Der Hersteller gewährleistet die Reflektionseigenschaft gemäß EN-Norm für 25 Waschgänge

Farbe	Größen	1	ab 10	ab 100
Coloured	S- 4XL	78,42	73,66	70,81



RY9303 | HV9303 **Antares Hi-Viz Softshell Jacket**

Außen: 92% Polyester / 8% Elasthan, Innen: 100% Polyester
S, M, L, XL, XXL, 3XL, 4XL
 320 g/m²

Roly Workwear

DARK LEAD 46/FLUOR YELLOW 221	GARDEN GREEN 52/FLUOR YELLOW 221	NAVY BLUE 55/FLUOR ORANGE 223
NAVY BLUE 55/FLUOR YELLOW 221		

Zweilagig, Außen: 92% Polyester / 8% Elasthan, Innen: 100% Polyester - extra warmes Mikrofleece, 320 g/m² | Hi-Viz, zweifarbig | Reflektivbänder an Oberkörper und Ärmeln | Hoher Kragen, durchgehender Reißverschluss | Ärmelbündchen mit verstellbarem Klettverschluss | Kordelzug mit Stopperrn am Bund | Drei Außentaschen | Wind- und Regenabweisend | Zertifiziert nach CE-Normen: EN ISO 13688:2013 und EN ISO 20471:2013/A1:2016, Klasse II | Der Hersteller gewährleistet die Reflektionseigenschaft gemäß EN-Norm für 25 Waschgänge bis 30 °C

Farbe	Größen	1	ab 15	ab 150
Coloured	S - XXL	51,62	46,20	44,43
Coloured	3XL	57,41	51,36	49,41
Coloured	4XL	61,50	55,03	52,93



YK09 | HVK09 **Hi-Vis 2 Bands & Braces Softshell Jacket**

100% Polyester
S, M, L, XL, XXL, 3XL, 4XL

YOKO

BLACK	HI-VIS ORANGE	HI-VIS ORANGE/NAVY
HI-VIS YELLOW	HI-VIS YELLOW/NAVY	NAVY

Hi-Vis Yellow, Hi-Vis Yellow/Navvy, Hi-Vis Orange und Hi-Vis Orange/Navvy entsprechen Norm EN ISO20471:2013 Class 3, Black und Navy mit verstärkter Sichtbarkeit | Hi-Viz Orange und Hi-Viz Orange/Navvy entsprechen Norm RIS-3279-TOM | 3-lagiges Softshell-Material bis 8.000 mm wasserdicht und 3.000 g/m² / 24h atmungsaktiv | Außenschicht: 100% Polyester | Mittelschicht: TPU-Membran | Innenschicht: 140D Microfleece mit komfortablen und warmen Trageeigenschaften | 5 cm breite aufgenähte Reflektiv-Streifen umlaufend um Körper, Arme und beide Schultern | Zwei Handwärmertaschen mit Reißverschluss | 100% wasserdichte Reißverschlüsse und Reißverschluss-Anhänger mit Markenlogo vorne und an der Brusttasche | Gummimanschetten- und Kordelzug-Verstellungen mit Markenlogo | Geformter Lendenwirbelbereich für Style | Kontrastfarbe Navy ist für die Aufbringung eines Firmenlogos geeignet und Abnutzung ist weniger sichtbar | Der Hersteller gewährleistet die Reflektionseigenschaft gemäß EN-Norm für 25 Waschgänge | Elastische Ärmelbündchen mit Klettverschluss verstellbar

Farbe	Größen	1	ab 15	ab 150
Coloured	S - 4XL	89,89	80,04	74,90



KX804 | KXRJ **Premium Hi-Vis Rain-Jacket Tampere**

100% Polyester
S, M, L, XL, XXL, 3XL

Korntex

SIGNAL ORANGE	SIGNAL YELLOW
----------------------	----------------------

Korntex® Premium Hi-Viz Regenjacke | Zertifiziert nach EN ISO 20471:2013 + A1:2016, Klasse 3 und EN 343 | Orange entspricht zudem der GO/RT 3279 | Zwei 5 cm breite Reflektiv-Streifen um den Körper, Ärmel sowie über beide Schultern | Reißverschluss mit durchgehender Windpatte | Zwei verdeckte Taschen mit seitlichem Eingriff und Reißverschluss | Brusttasche mit Klettverschluss | Kapuze im Kragen verstaubar | Innenliegendes Ärmelbündchen | Außen: Polyester Oxford / Futter: Polyester Stepp | Der Hersteller gewährleistet die Reflektionseigenschaft gemäß EN-Norm für 25 Waschgänge bis 40 °C



KX809S | KXPJ **4-in-1 Hi-Vis Pilot Jacket Oslo**

60% Baumwolle / 40% Polyester, Innenfutter: 100% Polyester
XS, S, M, L, XL, XXL, 3XL
 245 g/m²

Korntex

SIGNAL ORANGE	SIGNAL YELLOW
----------------------	----------------------

Vier-in-eins Pilotenjacke | Nach EN ISO 20471 Klasse 3 zertifiziert | Innen Polyester-Futter | Außen abriebfeste Baumwoll-Polyester-Mischgewebe Beschichtung | Ärmelbündchen | Waschbar bis 40 °C | Zwei Brusttaschen, große Smartphone-tasche, zwei Hüfttaschen, Ärmeltasche, Innentasche | Kragen und Ärmel durch einen Reißverschluss abnehmbar | Webpelz-Futter, herausnehmbar | Variante A: All-in-one Pilotenjacke mit Kragen und Innenfutter, Variante B: abnehmbarer Kragen mit Reißverschluss, Variante C: Weste mit Innenfutter, Variante D: tragbar als Weste ohne Innenfutter | Mit EAN Barcode ausgestattet | Der Hersteller gewährleistet die Reflektionseigenschaft gemäß EN-Norm für 25 Waschgänge bis 40 °C | Veredelungszugang zum einfachen Bedrucken auf einer Thermotransferpresse | Kein Außenlabel am Produkt: Geeignet zum Rebranding

Farbe	Größen	1	ab 10	ab 100
Coloured	S - 3XL	83,75	73,92	71,07

Farbe	Größen	1	ab 10	ab 100
Fluorescent Colours	XS - 3XL	78,37	69,35	66,05



RG158 | TRA158 **Pro Hi-Vis 3 in 1 Jacket**

100% Polyester
S, M, L, XL, XXL, 3XL

Regatta High Visibility

ORANGE/NAVY	YELLOW/NAVY
--------------------	--------------------

Wasserdichtes und atmungsaktives Isotex 10.000 100% Polyester-Material | Entspricht EN343:2003 A1:2007 Klasse 3:3 | Schwere 300D Oxford Polyester | Winddichtes Material | Innenfutter aus Polyester-Taftgewebe | Versiegelte Nähte | Innenjacke: 250er Symmetry-Fleece mit Antipilling-Ausstattung | EN ISO 20471:2013 + A1:2016 Klasse 2 | Interaktives Design | Zwei tief angesetzte Reißverschluss-Taschen und eine Brusttasche mit Reißverschluss | Integrierte Sicherheitstasche | Verstellbare Manschetten | Integrierte Kapuze mit Verstellmöglichkeit | Sturmklappe mit Klettverschluss | Innen-Reißverschluss und Kinnschutz | Verdeckter Reißverschluss im Futter als Zugang zum Besticken | Der Farbton Orange entspricht auch RIS-3279/TOM, wenn er in Kombination mit der RIS-3279-TOM Klasse 2 Weste getragen wird | Hinweisreflektoren | Dieses Produkt hat kein externes Logo-Branding

Farbe	Größen	1	ab 8	ab 80
Coloured	S - 3XL	146,49	133,16	124,24

Mehr Artikel sind online verfügbar.



REGATTA PROFESSIONAL



RG218 | TRA218 **Pro Hi-Vis Classic Bomber Jacket**

100% Polyester
S, M, L, XL, XXL, 3XL

Regatta High Visibility



Wasserdichtes und atmungsaktives Isotex 10.000 100% Polyestermaterial | Entspricht EN343:2003 A1:2007 Klasse 3:3 | Schwerer 300D Oxford Polyester | Winddichtes Material | Innenfutter aus Polyester-Taftgewebe | Versiegelte Nähte | EN ISO 20471:2013 + A1:2016 Klasse 2 | Thermo-Guard-Kälteschutz-Ausstattung | 2 untere Taschen mit Reißverschluss | Integrierte Sicherheitstasche | Elastische Taille und Ärmelabschlüsse | Integrierte Kapuze mit Verstellmöglichkeit | Sturmklappe mit Klettverschluss | Innen-Reißverschluss und Kinnschutz | Verdeckter Reißverschluss im Futter als Zugang zum Bestecken | Der Farbton Orange entspricht auch RIS-3279/TOM, wenn er in Kombination mit der RIS-3279-TOM Klasse 2 Weste getragen wird | Hinweisreflektoren | Dieses Produkt hat kein externes Logo-Branding

Farbe	Größen	1	ab 8	ab 80
Coloured	S- 3XL	99,37	90,32	84,25



REGATTA PROFESSIONAL



RG219 | TRA219 **Pro Hi-Vis Insulated Parka**

100% Polyester
S, M, L, XL, XXL, 3XL

Regatta High Visibility



Wasserdichtes und atmungsaktives Isotex 10.000 Polyester 300D Gewebe mit versiegelten Nähten | Robuster Stoff | Windabweisend | EN343:2003 A1:2007 Klasse 3:3 | Orange auch RIS-3279/TOM | EN ISO 20471:2013 + A1:2016 Klasse 2 | Integrierte Kapuze mit Verstellmöglichkeit | Thermo-Guard-Wärmeschutz | Abgewinkelte Reflektions-Streifen

Farbe	Größen	1	ab 8	ab 80
Coloured	S- 3XL	99,37	90,32	84,25



REGATTA PROFESSIONAL



RG220 | TRA220 **Pro Hi-Vis Thermogen Heated Jacket**

100% Polyester
S, M, L, XL, XXL, 3XL

Regatta High Visibility



Wasserdichtes und atmungsaktives Isotex 10.000 100% Polyestermaterial | Entspricht EN343:2003 A1:2007 Klasse 3:3 | Schwerer 300D Oxford Polyester | Winddichtes Material | Innenfutter aus Polyester-Taftgewebe | Versiegelte Nähte | EN ISO 20471:2013 + A1:2016 Klasse 2 | Handytasche | Heiztechnologie | Aktives, batteriebetriebenes Heizsystem | Ein großes, beheiztes Rückenteil | Einfache Bedienung | Sicherheitsabschaltung | Thermo-Guard-Kälteschutz-Ausstattung | 2 untere Taschen mit Reißverschluss | Verstellbare Manschetten | Sturm-Manschetten | Integrierte Kapuze mit Verstellmöglichkeit | Sturmklappe mit Klettverschluss | Innen-Reißverschluss und Kinnschutz | Verdeckter Reißverschluss im Futter als Zugang zum Bestecken | Der Farbton Orange entspricht auch RIS-3279/TOM, wenn er in Kombination mit der RIS-3279-TOM Klasse 2 Weste getragen wird | Hinweisreflektoren | Dieses Produkt hat kein externes Logo-Branding

Farbe	Größen	1	ab 8	ab 80
Coloured	S- 3XL	238,12	216,46	202,06



REGATTA PROFESSIONAL



RG3140 | TRA314 **Pro Hi-Vis Bomber Jacket**

100% Polyester
S, M, L, XL, XXL, 3XL
200 g/m²

Regatta High Visibility



Wasserdichtes und atmungsaktives Isotex 10000 100%-Polyester 300 D Material | Entspricht EN 343 Klasse 3:2 | Winddichtes Material | Thermo-Guard-Wärmeschutz | Versiegelte Nähte | EN ISO 20471:2013 + A1:2016 Klasse 3 | Farbton Orange entspricht auch RIS-3279/TOM | 2 untere Taschen mit Reißverschluss | Gerippte Ärmelabschlüsse und Saum | Zwei aufgesetzte Brusttaschen | Integrierte Kapuze mit Verstellmöglichkeit | Front-Reißverschluss mit Kinnschutz | Der Hersteller gewährleistet die Reflektionseigenschaft gemäß EN-Norm für fünf Waschgänge

Farbe	Größen	1	ab 8	ab 80
Coloured	S- 3XL	107,22	97,46	90,92



REGATTA PROFESSIONAL



RG341 | TRA341 **Pro Hi-Vis Insulated Jacket**

100% Polyester
S, M, L, XL, XXL, 3XL
200 g/m²

Regatta High Visibility



Wasserdichtes und atmungsaktives Isotex 10000 100%-Polyester 300 D Material | Entspricht EN 343 Klasse 3:3 | Winddichtes Material | Thermo-Guard-Wärmeschutz | Versiegelte Nähte | EN ISO 20471:2013 + A1:2016 Klasse 3 | Farbton Orange entspricht auch RIS-3279/TOM | Integrierte Kapuze mit Verstellmöglichkeit | 2 untere Taschen mit Reißverschluss | Windschutzleiste innen, mit Kinnschutz | Der Hersteller gewährleistet die Reflektionseigenschaft gemäß EN-Norm für fünf Waschgänge

Farbe	Größen	1	ab 8	ab 80
Coloured	S- 3XL	121,62	110,55	103,17



REGATTA PROFESSIONAL



RG4830 | TRA483 **Pro Hi-Vis Thermal Jacket**

100% Polyester
S, M, L, XL, XXL, 3XL

Regatta High Visibility



Wasserdichtes Hydrafort-Polyester-Gewebe | EN ISO 20471:2013 + A1:2016 Klasse 2 | Orange auch RIS-3279/TOM | Thermo-Guard-Wärmeschutz | Zwei tief angesetzte Reißverschluss-Taschen und eine Brusttasche mit Reißverschluss | Abgewinkelte Reflektions-Streifen

Farbe	Größen	1	ab 8	ab 80
Coloured	S- 3XL	99,37	90,32	84,25



SAFE-GUARD
by Result



RT18 | R018X **Safety Jacket**

100% Polyester
S, M, L, XL, XXL, 3XL

Result Safe-Guard

FLUORESCENT ORANGE FLUORESCENT YELLOW

Zertifiziert nach ISOEN20471:2013, Klasse 3 | Wind- und wasserdicht (3000 mm) | Außenseite: Polyester Oxford mit PU-Beschichtung | Wärmeschutz: 160 g/m² Polyesterwattierung | Futter: 190T Polyester im Diamantstepp | Nahtloser Schulterbereich für optimale Wasserableitung | Komplett verschweißte Nähte | Verdeckte Kapuze im Kragen mit verstellbarem Kordelzug | Durchgehender Front-Reißverschluss | Zwei große Fronttaschen, eine Innentasche und eine Handy-Tasche | Sturmpatte mit Nietverschluss | 50 mm breite, aufgenähte Reflektions-Streifen | Zwei Seitentaschen mit Abdeckung | Für größtmögliche Sicherheit sollte dieses Kleidungsstück gut befestigt und in sauberem Zustand getragen werden | Elastischer Bund | Außen: 300D Polyurethan beschichtetes Oxford Polyester | Isolierung: 4 oz Polar-Therm Wattierung | Futter: 100% gesteppte Polyester Wattierung | Der Hersteller gewährleistet die Reflektionseigenschaft gemäß EN-Norm für 25 Waschgänge

Farbe	Größen	1	ab 10	ab 100
Coloured	S- 3XL	71,28	66,52	63,78



SAFE-GUARD
by Result



RT217X | R217X **High Vis Winter Blouson**

100% Polyester
S, M, L, XL, XXL, 3XL

Result Safe-Guard

FLUORESCENT ORANGE FLUORESCENT YELLOW

Entspricht Norm EN ISO20471:2013, Klasse 3 | EN343 zertifiziert | Komplett versiegelte, wasserdichte Nähte | Verdeckte Kapuze mit Kordel | Robuster Reißverschluss vorne | Sturmpatte mit Nietverschluss | Eine Innentasche rechts | 50 mm breite, aufgenähte Reflektions-Streifen | Zwei Seitentaschen mit Abdeckung | Für größtmögliche Sicherheit sollte dieses Kleidungsstück gut befestigt und in sauberem Zustand getragen werden | Elastischer Bund | Außen: 300D Polyurethan beschichtetes Oxford Polyester | Isolierung: 4 oz Polar-Therm Wattierung | Futter: 100% gesteppte Polyester Wattierung | Der Hersteller gewährleistet die Reflektionseigenschaft gemäß EN-Norm für 25 Waschgänge

Farbe	Größen	1	ab 10	ab 100
Coloured	S- 3XL	51,53	47,48	45,58



SAFE-GUARD
by Result



RT218X | R218X **High Vis Motorway Coat**

100% Polyester
S, M, L, XL, XXL, 3XL

Result Safe-Guard

FLUORESCENT ORANGE FLUORESCENT YELLOW

Außen: 300D Polyurethan beschichtetes Oxford Polyester | Isolierung: Polar-Therm Wattierung | Futter: 100% gesteppte 190T Diamant-Wattierung aus Polyester | Entspricht Norm EN ISO20471:2013, Klasse 3 | Komplett versiegelte, wasserdichte Nähte | Verborgene Kapuze mit Kordelzug | Stabiler 2-Wege-Reißverschluss vorne mit Windschutzleiste | Zwei große Außentaschen mit Druckknöpfen, eine Innentasche | Für größtmögliche Sicherheit sollte dieses Kleidungsstück gut befestigt und in sauberem Zustand getragen werden | Der Hersteller gewährleistet die Reflektionseigenschaft gemäß EN-Norm für 25 Waschgänge | 50 mm breite, aufgenähte Reflexstreifen

Farbe	Größen	1	ab 10	ab 100
Coloured	S- 3XL	54,03	49,86	47,60



SAFE-GUARD
by Result



RT325 | R325M **Men's Soft Padded Safety Jacket**

100% Polyester
S, M, L, XL, XXL, 3XL, 4XL

Result Safe-Guard

FLUORESCENT ORANGE/GREY FLUORESCENT YELLOW/GREY

Außen: 75D 100% Polyester (dehnbare, mechanisches Garn / TPU Folien) | Füllung: 100% weicher Polyester | ISO EN20471:2013 Klasse 2, Orange entspricht auch RIS-3279-TOM | Aufgenähte Reflektions-Streifen an Schultern, Körper und Ärmeln | Kontrast-Einsätze und Innenfutter in Grau | Weiche, elastische Bündchen und Saum | Verlängerter Rücken | Reißverschluss taschen | Stehkragen | Aufhänger | Innentasche | Zum Veredeln geeignet - Ohne Markenlabel | Der Hersteller gewährleistet die Reflektionseigenschaft gemäß EN-Norm für 25 Waschgänge

Farbe	Größen	1	ab 10	ab 100
Coloured	S- 4XL	76,04	71,28	68,43



SAFE-GUARD
by Result



RT325F | R325F **Women's Soft Padded Safety Jacket**

100% Polyester
XS, S, M, L, XL

Result Safe-Guard

FLUORESCENT ORANGE/GREY FLUORESCENT YELLOW/GREY

Außen: 75D 100% Polyester (dehnbare, mechanisches Garn / TPU Folien) | Füllung: 100% weicher Polyester | ISO EN20471:2013 Klasse 2, Orange entspricht auch RIS-3279-TOM | Aufgenähte Reflektions-Streifen an Schultern, Körper und Ärmeln | Kontrast-Einsätze und Innenfutter in Grau | Weiche, elastische Bündchen und Saum | Verlängerter Rücken | Reißverschluss taschen | Stehkragen | Aufhänger | Innentasche | Zum Veredeln geeignet - Ohne Markenlabel | Leicht tailliert | Der Hersteller gewährleistet die Reflektionseigenschaft gemäß EN-Norm für 25 Waschgänge

Farbe	Größen	1	ab 10	ab 100
Coloured	XS- XL	76,04	71,28	68,43



SAFE-GUARD
by Result

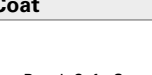

RT452 | R452X **Motorway 2-Tone Safety Coat**

100% Polyester
S, M, L, XL, XXL, 3XL

Result Safe-Guard

FLUORESCENT ORANGE/BLACK FLUORESCENT YELLOW/BLACK

Außen: 300D 100% Oxford Polyester mit PU Beschichtung, Füllung: 160 g/m² 100% Polyester, Innenfutter: 190T Diamantstepp 100% Polyester | Wasserdicht bis 1000 mm, windfest | EN ISO 20471:2013+A1-2016 - Klasse 3 | RIS-3279-TOM - Klasse 3 (nur Orange) | 50 mm reflektierende Schulter-, Körper- und Ärmelbänder | Von großer Sturm patte verdeckte Taschen | Versenkbare Kapuze mit Zugschnureinsteller | Sturm patte mit Nietverschluss | Rauten-Steppfutter | Robuster Zwei-Wege-Reißverschluss | Innentasche | Dunkle untere Blenden verdecken den Schmutz | Bereit für Branding: Ohne Etikett | Veredelungszugang: Zugang durch Reißverschluss am Saum | Dekorationstyp: Transfer, Druck und Stickerei | Der Hersteller gewährleistet die Reflektionseigenschaft gemäß EN-Norm für 25 Waschgänge

Farbe	Größen	1	ab 10	ab 100
Coloured	S- 3XL	59,38	54,62	52,36



RT500 | R500X **Recycled Ripstop Padded Safety Jacket**

100% Polyester
S, M, L, XL, XXL, 3XL

Result Genuine Recycled

FLUORESCENT ORANGE | FLUORESCENT YELLOW | NAVY

Obermaterial: 100 % recycelter Ripstop-Polyester mit TPU, Wattierung: 100 % recycelter REPVE®-Polyester mit 200 g/m², Innenfutter: 100 % recycelter Polyester | Verbesserte Wasserabweisbarkeit: Regenwasser rollt von der Oberfläche des Kleidungsstücks ab | Atmungsaktiv | Windabweisend | EN ISO 20471: 2013+A1:2016 Klasse 2 | RIS-3279-TOM Klasse 2 (nur Orange) | Navy: nur verbesserte Sichtbarkeit | Durchgehender YKK-Reißverschluss vorne mit Kinnschutz und Schieber | Saum, Ärmelabschluss und Kapuze elastisch | Länger geschnittener geformter Saum hinten | Bedruckte Sicherheitsbänder | Zwei Reißverschluss-Taschen seitlich | Wattierte Kapuze | Innentasche | Aufhänger | Recyceltes, abriebfestes Ripstop-Obermaterial mit hochwertiger, recycelter REPVE®-Wattierung aus umweltfreundlichen Materialien, hergestellt aus recycelten Plastikflaschen und Industrieabfällen | PFOA-frei | Recyclebar | Veredelungszugang: verdeckt im Brustbereich links und unten am Saum | Bereit für Branding | Polybeutel ist biologisch abbaubar | Hergestellt aus 23 Plastikflaschen (1 Liter) | Der Hersteller gewährleistet die Reflektionseigenschaften gemäß EN-Norm für 25 Waschgänge bis 40 °C

Farbe	Größen	1	ab 10	ab 100
Coloured	S- 3XL	95,08	90,32	86,87



YK302 | HVP302 **Hi-Vis Two-Tone Motorway Jacket**

100% Polyester
S, M, L, XL, XXL, 3XL

YOKO

HI-VIS ORANGE/NAVY | HI-VIS YELLOW/NAVY

Entspricht EN ISO 20471:2013 Class 3 und EN 343 Class 3.1 gegen schlechtes Wetter | Hi-Vis Orange/NAVY entsprechen RIS-3279-TOM | Wasserdichtes, PU-beschichtetes 300D-Polyester und 190 g/m² Quilt-Füllung und Nylonfutter | Zwei 5 cm breite Reflektions-Streifen von 3M um den Körper, Arme und einer über jeder Schulter | Kontrastfarbe Navy ist für die Aufbringung eines Firmenlogos geeignet und Abnutzung ist weniger sichtbar | Schwerer Reißverschluss vorne mit genieteter Windschutzleiste | Zwei Außentaschen mit Sturmklappen | Gestrickte Sturmbündchen an den Ärmelenden | Verborgene Kapuze mit Zugband | Innenliegende Brusttasche | Genähte und versiegelte Nähte für Wasserdichtigkeit | Der Hersteller gewährleistet die Reflektionseigenschaften gemäß EN-Norm für 25 Waschgänge bis 40 °C

Farbe	Größen	1	ab 10	ab 100
Coloured	S- 3XL	68,28	60,81	56,91



YK218 | HVP218 **Hi-Vis Two-Tone Bomber Jacket**

100% Polyester
S, M, L, XL, XXL, 3XL
190 g/m²

YOKO

HI-VIS ORANGE/NAVY | HI-VIS YELLOW/NAVY

Entspricht EN ISO 471:2013 Class 3 und EN 343 gegen schlechtes Wetter | Wasserdichtes, mit Oxford-PU beschichtetes Polyester mit 300D als Außenmaterial | Kontrastfarbe Navy ist für die Aufbringung eines Firmenlogos geeignet und Abnutzung ist weniger sichtbar | Quilt-Nylonfutter mit 190 g Polyester-Füllung | Schwerer Reißverschluss vorne mit geknöpfter Windschutzleiste | Elastische Bündchen und Säume in Navy | Zwei Außentaschen mit Sturmklappen | Aufgesetzte Tasche innen | Verborgener Klettverschluss in der Kapuze mit verstellbarem Zugband | Vollständig genähte und versiegelte Nähte für 100% Wasserdichtigkeit | Der Hersteller gewährleistet die Reflektionseigenschaften gemäß EN-Norm für 25 Waschgänge bis 40 °C

Farbe	Größen	1	ab 10	ab 100
Coloured	S- 3XL	71,40	63,57	59,50



YK703 | HWV703 **Hi-Vis Chevron Quilted Jacket**

100% Polyester
S, M, L, XL, XXL, 3XL
190 g/m²

YOKO

HI-VIS YELLOW

Entspricht Norm EN ISO20471:2013 Class 2 | Dieses Gilet/diese Jacke ist gegen Metalldetektoren und Scanner gefeit und eignet sich ideal für die Elektronik- und Telekommunikationsbranche | Handytaschen | Umkehrbarer interaktiver Reißverschluss | 300D PU-beschichtetes Polyester-Außenmaterial | Elegante, diagonale verlaufende Chevron-Reflektorbänder um den Körper für Style und Sicherheit | Hautsympathisches, marineblaues Mikro-Gewebefutter an Body und Ärmeln | Die Ärmel sind abnehmbar | Handytasche auf der rechten Brust mit reflektierender Paspelplatte mit Klettverschluss | Elastische Ärmelabschlüsse | Zwei untere Taschen mit reflektierenden Paspelplatten | Innentasche mit Klettverschluss | Der Hersteller garantiert die Reflektionseigenschaften nach EN-Norm für 25 Waschgänge bei 40 °C.

Farbe	Größen	1	ab 10	ab 100
Hi-Vis Yellow	S- 3XL	67,73	60,31	56,45



YK301 | HVP301 **Security Jacket**

100% Polyester
S, M, L, XL, XXL, 3XL
180 g/m²

YOKO

BLACK | NAVY

Entspricht Norm EN343 gegen schlechtes Wetter | 5 cm breite Reflektions-Streifen | 4 oz wattierte Polyesterfüllung mit Nylonbezug | Stehkragen | Schwerer Reißverschluss vorne mit geknöpfter Windschutzleiste | Zwei Außentaschen mit Sturmklappen | Brusttasche innen | Komplett gesteppte und versiegelte Nähte | Der Hersteller gewährleistet die Reflektionseigenschaft gemäß EN-Norm für 25 Waschgänge

Farbe	Größen	1	ab 10	ab 100
Coloured	S- 3XL	63,17	56,24	52,65



YK706 | HWV706 **Hi-Vis Kensington Jacket With Fleece Lining**

100% Polyester
XS, S, M, L, XL, XXL, 3XL
340 g/m²

YOKO

BLACK | HI-VIS ORANGE | HI-VIS YELLOW
NAVY | PINK

Eine elegante Jacke für Sicherheit, Komfort, Qualität und Style | Aus weichem, schön gestepptem und wasserdichtem Material | High-Vis Yellow und Orange entsprechen EN ISO 20471: 2013 Klasse 3 | Die Farbe Orange entspricht zudem RIS-3279-TOM für die Nutzung in der Bahnindustrie | Zwei 5 cm breite Reflektions-Streifen in „V“-Form am Körper und an den Armen für beste Sichtbarkeit in der Dunkelheit | Stehkragen mit Kinnschutz, die Brusttasche und die beiden Handwärmer-Seitentaschen sind mit Reißverschlüssen ausgestattet | Eine große aufgesetzte Tasche am innen fixierten Fleecefutter | Zusätzliche Reflektions-Biesen an jedem Ärmelbündchen und am Bund für zusätzliche Sichtbarkeit und einen coolen Look in der Dunkelheit | Tolle Farbauswahl für Arbeit und Freizeit | Versteckter Reißverschluss an der unteren Innenseite zur Dekoration | Der Hersteller gewährleistet die Reflektionseigenschaft gemäß EN-Norm für 25 Waschgänge | Pink ist Lady Fit

Farbe	Größen	1	ab 15	ab 150
Coloured	XS- 3XL	74,14	66,02	61,78



RY9304 | HV9304 **Epsilon Hi-Viz Parka**

100% Polyester
S, M, L, XL, XXL, 3XL, 4XL
 400 g/m²

Roly Workwear



Außen: 100% Polyester - Wasserdicht, Innen: 100% Polyester, Wattierung: 100% Polyester, 400 g/m² | Hi-Viz, zweifarbig | Reflexbänder an Körper und Ärmeln | Kapuze optional mit fluoreszierendem Saum, mit Stoppeln verstellbar | Brusttasche mit Reißverschluss | Zwei leicht schräg laufende Fronttaschen | Elastischer Bund | Elastische Armmanschetten mit verstellbarem Klettverschluss | Reflektierender durchgehender Reißverschluss mit Puller in Fluor, Patte und Klettverschluss | Innere Brusttasche mit Reißverschluss als Veredelungszugang | Abnehmbare Ärmel | Wind- und Regenabweisend | Zertifiziert nach CE-Normen: EN ISO 13688:2013 und EN ISO 20471:2013/A1:2016, Klasse II | Der Hersteller gewährleistet die Reflektionseigenschaft gemäß EN-Norm für 25 Waschgänge bis 30 °C

Farbe	Größen	1	ab 10	ab 100
Coloured	S - XXL	58,69	52,53	50,53
Coloured	3XL	64,36	57,60	55,41
Coloured	4XL	70,66	63,24	60,83

RY9301 | HV9301 **Soan Hi-Viz Trousers**

80% Polyester / 20% Baumwolle
38, 40, 42, 44, 46, 48, 50, 52, 54, 56, 58, 60
 250 g/m²

Roly Workwear



Multitaschen-Hose Hi-Viz für den Winter | Bund mit elastischem Einsatz am Rücken | Zwei Gesäßtaschen mit Patte und Klettverschluss | Zwei Fronttaschen und zwei Seitentaschen mit Patte und Klettverschluss | Zweifarbig mit Reflexband | Zertifiziert nach CE-Normen: EN ISO 13688:2013 und UNE-EN ISO 20471:2013/A1:2016, Klasse I | Der Hersteller gewährleistet die Reflektionseigenschaft gemäß EN-Norm für 25 Waschgänge bis 30 °C

Farbe	Größen	1	ab 25	ab 250
Coloured	38 - 60	28,70	25,68	24,70

Mehr Artikel sind online verfügbar.



WORK WEAR
Roly



RY9300 | HV9300 **Naos Hi-Viz Trousers**

80% Polyester / 20% Baumwolle
38, 40, 42, 44, 46, 48, 50, 52, 54, 56, 58, 60
200 g/m² Roly Workwear

DARK LEAD 46/FLUOR YELLOW 221	GARDEN GREEN 52/FLUOR YELLOW 221
NAVY BLUE 55/FLUOR ORANGE 223	NAVY BLUE 55/FLUOR YELLOW 221

Multitaschen-Hose Hi-Viz für den Sommer | Bund mit elastischem Einsatz am Rücken | Zwei Gesäßtaschen mit Patte und Klettverschluss | Zwei Fronttaschen und zwei Seitentaschen mit Patte und Klettverschluss | Zweifarbig mit Reflexband | Zertifiziert nach CE-Normen: EN ISO 13688:2013 und EN ISO 20471:2013/A1:2016, Klasse 1 | Der Hersteller gewährleistet die Reflektionseigenschaft gemäß EN-Norm für 25 Waschgänge bis 30 °C

Farbe	Größen	1	ab 25	ab 250
Coloured	38 - 60	26,56	23,78	22,87



BEST SELLER

SAFE-GUARD
by Result



RT327 | R327X **Safety Cargo Trousers**

80% Polyester / 20% Baumwolle
XS, S, M, L, XL, XXL, 3XL, 4XL | Länge: 32 (81 cm)
280 g/m² Result Safe-Guard

FLUORESCENT ORANGE	FLUORESCENT YELLOW
--------------------	--------------------

Teil-elastischer Bund mit Gürtelschlaufen | Reißverschluss vorne mit Knopfverschluss | Hinten hoch geschnittener Bund für mehr Tragekomfort | Aufgesetzte Tasche und Zullstocktasche hinten | Frontschlitz und Reißverschluss-Taschen | Schwarze Kontrast-Einsätze | Verstärkte Nähte an beanspruchten Stellen | Reflektions-Streifen an der Hose | Cargotaschen seitlich | Kniepolstertaschen | Hammerschlaufe | Cut-Away Label | EN20471:2013 Klasse 2 | Der Hersteller gewährleistet die Reflektionseigenschaft gemäß EN-Norm für 25 Waschgänge

Farbe	Größen	1	ab 20	ab 200
Coloured	XS - 4XL	51,53	47,48	45,58

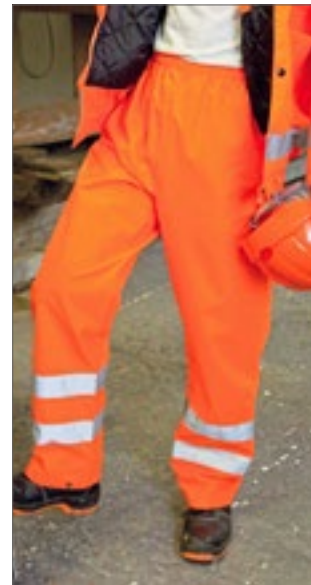

SAFE-GUARD
by Result



RT22 | R022X **Safety High Vis Trousers**

100% Polyester
S/M, L/XL, XXL
Result Safe-Guard

FLUORESCENT ORANGE	FLUORESCENT YELLOW
--------------------	--------------------

Zertifiziert nach ISOEN20471:2013, Klasse 1 | Wind- und wasserdicht (3000 mm), versiegelte Nähte | 50 mm breite, aufgenähte Reflektions-Streifen | Keine äußere Beinnaht | Zwei Seitentaschen und eine Schlüsseltasche an der Rückseite | Elastischer Bund mit verstellbarem Kordelzug | Verstellbarer Knopfverschluss an Fußgelenken | Polyester mit PU-Beschichtung | Der Hersteller gewährleistet die Reflektionseigenschaft gemäß EN-Norm für 25 Waschgänge

Farbe	Größen	1	ab 20	ab 200
Coloured	S/M - XXL	23,09	20,83	19,99



YOKO
HI-VIS



YK018T | HV018T **Hi-Vis Cargo Trousers With Knee Pad Pockets**

80% Polyester / 20% Baumwolle
Bundweite: 28, 30, 32, 34, 36, 38, 40, 42, 44, 46, 48 Inch / Länge: 31 (normal), 33 (lang)
340 g/m² YOKO

BLACK	HI-VIS ORANGE	HI-VIS YELLOW
NAVY		

Hi-Vis Yellow und Hi-Vis Orange entsprechen EN ISO20471:2013 Klasse 1, Black und Navy bieten eine verbesserte Sichtbarkeit | 5 cm breite Reflektions-Streifen aus 3M™ Scotchlite™ | Zwei Reflektions-Streifen um jedes Bein | Bund mit fünf Gürtelschlaufen und Knopfverschluss | Reißverschluss vorne | Cargotaschen am Bein | Kniepolstertaschen mit verstecktem Zugang | Gesäßtasche mit Knopfverschluss | Bundweite 28 ist nur in Länge 31 erhältlich | Der Hersteller gewährleistet die Reflektionseigenschaft gemäß EN-Norm für 25 Waschgänge

Farbe	Größen	1	ab 30	ab 300
Coloured	28/31 - 48/33	57,86	51,50	48,22



REGATTA
PROFESSIONAL



RG498 | TRW498 **Pro Hi-Vis Packaway Trousers**

100% Polyester
S, M, L, XL, XXL, 3XL
140 g/m² Regatta High Visibility

ORANGE	YELLOW
--------	--------

Wasserdichtes Hydrafort 100%-Polyester-Material | Winddichtes Material | Versiegelte Nähte | Gelb entspricht EN20471 Klasse 2 | Farbton Orange entspricht auch RIS-3279 / TOM | Verstaubar in eigene separate Tasche mit Aufhängeschlaufe | Verstellbarer Saum mit Druckknöpfen | EN343 Klasse 3:2 | Der Hersteller gewährleistet die Reflektionseigenschaft gemäß EN-Norm für fünf Waschgänge

Farbe	Größen	1	ab 24	ab 240
Coloured	S - 3XL	35,22	32,01	29,87

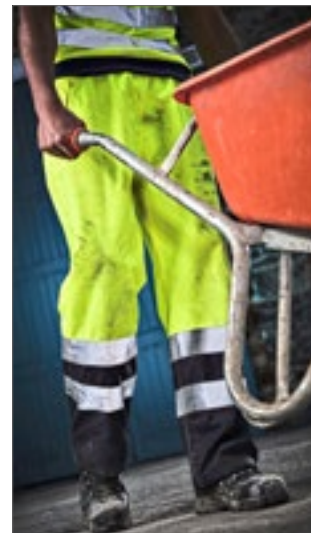

REGATTA
PROFESSIONAL



RG5050 | TRW505 **Pro Hi-Vis Over Trousers**

100% Polyester
S, M, L, XL, XXL, 3XL
145 g/m² Regatta High Visibility

ORANGE/NAVY	YELLOW/NAVY
-------------	-------------

Wasserdichtes und atmungsaktives Isotex 10000 beschichtetes Polyester-Material | Entspricht EN 343 Klasse 3:3 | Winddichtes Material | Versiegelte Nähte | Gelb entspricht EN20471 Klasse 1 | Farbton Orange entspricht auch RIS-3279 / TOM | Druckknöpfe am Saum | Elastischer Bund | Der Hersteller gewährleistet die Reflektionseigenschaft gemäß EN-Norm für fünf Waschgänge

Farbe	Größen	1	ab 16	ab 160
Coloured	S - 3XL	37,84	34,39	32,13



YK451 | HVS451 **Hi-Vis Soft Flex Breathable Rain Trousers**

100% Polyester
S, M, L, XL, XXL, 3XL
210 g/m²

YOKO

HI-VIS YELLOW	ORANGE
---------------	--------

Polyester (300D) | Entspricht EN ISO 20471:2013 Klasse 1 und EN343 Klasse 3.3 | Hergestellt aus weichem, atmungsaktiven und transferbeschichteten PU-Außenmaterial mit Mesh-Futter | 3M hitzebeständige reflektierende Bänder an der Unterseite jedes Beins; zwei Zugriffstaschen | Druckknöpfe für verstellbaren Knöchel | Durchgehend verschweißte Nähte mit Ziernähten und Klebeband | Der Hersteller garantiert die Reflexeigenschaften nach EN-Norm für 25 Waschgänge bei 40 °C.



YK461 | HVS461/2/3 **Hi-Vis Waterproof Over-Trousers**

100% Polyester
S, M, L, XL, XXL, 3XL

YOKO

BLACK	HI-VIS ORANGE	HI-VIS ORANGE/NAVY
HI-VIS YELLOW	HI-VIS YELLOW/NAVY	NAVY

Hi-Vis Yellow und Orange entsprechen EN ISO 20471:2013 Class 1 Alle Farben entsprechen der Norm EN343 für schlechte Wetterbedingungen | Wasserdichtes Polyester mit Oxford-PU-Beschichtung | Zwei 5 cm breite Reflektorbänder am unteren Bein | Dehnbund | Gestepte und geklebte Nähte | Verstellbar mit Hilfe von Druckknöpfen an der Unterseite | Der Hersteller gewährleistet die Reflektionseigenschaft gemäß EN-Norm für 25 Waschgänge bis 40 °C

Farbe	Größen	1	ab 10	ab 100
Coloured	S- 3XL	59,14	52,65	49,29

Farbe	Größen	1	ab 60	ab 600
Coloured	S- 3XL	23,61	21,04	19,68

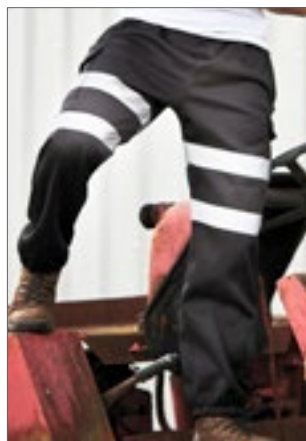

YK016T | HV016T **Hi-Vis Jogging Bottoms**

100% Polyester
S, M, L, XL, XXL, 3XL
280 g/m²

YOKO

BLACK	HI-VIS ORANGE
HI-VIS ORANGE/NAVY	HI-VIS YELLOW
HI-VIS YELLOW/NAVY	NAVY

HiVis Yellow und Orange entsprechen EN ISO 20471 Class 1; Orange ist auch gemäß GO/RT 3279 für die Nutzung in der Bahnindustrie zertifiziert | Black und Navy für verbesserte Sichtbarkeit | Aus 280 g/m² fusselfreiem, weichem, gestricktem Single-Jersey-Polyestergewebe | Vollständig elastischer Bund mit qualitativem Kordelzug | Zwei 5 cm breite Retro-Reflektionsstreifen oberhalb der Mitte der Oberschenkel | Cargotasche mit Klettverschluss an beiden Beinen | Zwei Gesäßtaschen mit Reißverschluss | Eine aufgesetzte Gesäßtasche mit Klettverschluss | Elastische Knöchelbündchen | Tragekomfort mit maximaler Bewegungsfreiheit | Der Hersteller gewährleistet die Reflektionseigenschaft gemäß EN-Norm für 25 Waschgänge



RG5030 | TRJ503 **Pro Hi-Vis Joggers**

65% Polyester / 35% Baumwolle
S, M, L, XL, XXL, 3XL

Regatta High Visibility

ORANGE/NAVY	YELLOW/NAVY
-------------	-------------

65% Polyester / 35% Baumwolle mit angerauter Innenseite | EN ISO 20471:2013 + A1:2016 Klasse 1 | Orange auch RIS-3279/TOM | Cordura®-Material am Knie für mehr Haltbarkeit | Gummi- und Kordelzugbund | Seitliche Taschenöffnungen



RT328 | R328X **Safety Cargo Shorts**

80% Polyester / 20% Baumwolle
XS, S, M, L, XL, XXL, 3XL, 4XL
280 g/m²

Result Safe-Guard

FLUORESCENT ORANGE	FLUORESCENT YELLOW
--------------------	--------------------

Teil-elastischer Bund mit Gürtelschlaufen | Aufgesetzte Tasche und Zollstocktasche hinten | Schwarze Kontrast-Einsätze | Verstärkte Nähte an beanspruchten Stellen | Reflektions-Streifen an der Hose | Cargotaschen seitlich | Frontschlitz und Reißverschluss-Taschen | Hammerschlaufe | Baumwoll-Twill | Cut-Away Label | EN20471:2013 Klasse 1 | Der Hersteller gewährleistet die Reflektionseigenschaft gemäß EN-Norm für 25 Waschgänge

Farbe	Größen	1	ab 20	ab 200
Coloured	S- 3XL	51,81	46,12	43,17

Farbe	Größen	1	ab 16	ab 160
Coloured	S- 3XL	75,80	68,90	64,26

Farbe	Größen	1	ab 20	ab 200
Coloured	XS- 4XL	40,46	37,49	35,94

HINWEISE

Ein Wort zur Bedruckung

Wir weisen darauf hin, dass ggf. eine in den Wasch- und Pflegeanleitungen der Artikel angegebene höhere Waschttemperatur als 40° C durch eine Bedruckung außer Kraft gesetzt wird. Wir empfehlen grundsätzlich bedruckte Textilien bei maximal 40° C zu waschen, um die Druckqualität nicht zu beeinträchtigen.

Farbbezeichnungen, Größenangaben und Waschverhalten

Farbbezeichnungen und Größenangaben wie sie in diesem Katalog erscheinen, unterliegen keinerlei Normen. Dies bedeutet konkret zum Beispiel, dass ein T-Shirt in Größe XL von Hersteller A völlig andere Abmessungen haben kann als ein T-Shirt in Größe XL von Hersteller B. Selbst innerhalb einer Marke können unterschiedliche Artikel (z. B. Poloshirt und T-Shirt) bei gleicher Größenangabe völlig unterschiedliche Abmessungen haben. Insbesondere bei sog. Slim-Fit/Body-Fit-Shirts müssen die Größenläufe nicht mit den Unisex-Artikeln der gleichen Marke übereinstimmen. Ähnliches gilt für Damen- und Herrenshirts des gleichen Herstellers. Es ist selbstverständlich, dass Damenshirts anders geschnitten sind als die entsprechenden Herrenshirts, obwohl die Größenangabe völlig identisch ist. Die Farbbezeichnungen sind häufig schon vom Namen her nicht wirklich aussagekräftig. Aber selbst bei Farbbezeichnungen von denen die meisten Verbraucher eine Vorstellung haben kommt es oft zu Abweichungen. Royalblau oder Apfelgrün stellen sich verschiedene Menschen unterschiedlich vor. Es gibt keine verbindliche Farbnorm. So kommt es vor, dass dieselbe Farbbezeichnung bei unterschiedlichen Marken oder auch unterschiedlichen Artikeln einer Marke völlig anders aussehen können. Leider lässt sich dieses Problem auch nicht durch die im Katalog abgedruckten Farbbalken lösen. Jeder abgedruckte Farbbalken im Katalog erscheint unter verschiedenen Lichtquellen anders und eine Textilfarbgebung zu 100 % im Papierdruck darzustellen ist nahezu unmöglich. Bevor Sie eine größere Menge Textilien bestellen oder gar bedrucken / besticken, sollten Sie sich gegebenenfalls ein Muster zur Ansicht bestellen. Reklamationen aufgrund von subjektiven Größen- oder Farbvorstellungen können nicht anerkannt werden. Eindringlich weisen wir darauf hin, dass jeder Textilartikel aus Baumwolle bzw. Baumwoll-Mischgewebe vor dem ersten Tragen gewaschen werden muss. Aufgrund der (zwar völlig unbedenklichen und ungefährlichen) chemischen Rückstände bei Textilien kann es bei sofortigem ungewaschenen Tragen insbesondere unter UV-Einwirkung zu chemischen Reaktionen zwischen Körperschweiß und den Rückständen kommen. Diese dadurch entstehenden Farbbeeinträchtigungen bleiben auch nach späteren Wäschen bestehen. Daraus resultierende Beanstandungen bzw. Reklamationen sind daher ausgeschlossen.

Hinweise zur Batterieentsorgung

Im Zusammenhang mit dem Vertrieb von Batterien oder mit der Lieferung von Geräten, die Batterien enthalten, sind wir verpflichtet, Sie auf folgendes hinzuweisen: Sie sind zur Rückgabe gebrauchter Batterien als Endnutzer gesetzlich verpflichtet. Sie können Altbatterien, die wir als Neubatterien im Sortiment führen oder geführt haben, unentgeltlich an unserem Versandlager (Versandadresse) zurückgeben oder frei Haus an uns zurücksenden. Alternativ weisen wir darauf hin, dass Sie die eingerichteten öffentlichen Sammelstellen in Ihrer Wohngegend nutzen können. Die auf den Batterien abgebildeten Symbole haben folgende Bedeutung: Das Symbol der durchgekrenzten Mülltonne bedeutet, dass die Batterie nicht in den Hausmüll gegeben werden darf.

Pb = Batterie enthält mehr als 0,004 Masseprozent Blei

Cd = Batterie enthält mehr als 0,002 Masseprozent Cadmium

Hg = Batterie enthält mehr als 0,0005 Masseprozent Quecksilber.

Bitte beachten Sie die folgenden Hinweise

Unterwäsche und Socken sind vom Umtausch ausgeschlossen.

Kein Umtausch-/Rückgaberecht ausgepackter Hemden/Blusen.

Schirmversand ab Länge 60 cm in separaten Kartons.

Alle Lieferungen ohne Inhalte und Deko.

Masken und Hygieneartikel sind vom Umtausch ausgeschlossen.

